

A) Dados Iniciais da Série

Senior	22.375.360,02	Junior	2.486.151,12
Data de emissão	10/10/14	Data de emissão	10/10/14
Índice de correção	IGPM Mensal	Índice de correção	IGPM Mensal
Taxa de juros do papel	6,7000%	Taxa de juros do papel	37,3400%
Quantidade	74	Quantidade	8
PU inicial	302.369,73	PU inicial	310.768,89

B) Resumo dos Valores no Aniversário

Saldo Anterior dez/14	Atualização	Saldo Corrigido	Saldo Anterior dez/14	Atualização	Saldo Corrigido
295.376,02	2.888,73	298.264,75	333.045,59	3.257,13	336.302,72
Amortização	Juros	Saldo Final jan/15	Amortização	Juros	Saldo Final jan/15
7.225,97	1.616,26	291.038,78	0,00	9.011,42	345.314,14
Pagamento Realizado jan/15			Pagamento Realizado jan/15		
8.842,23			0,00		

C) Ativo x Passivo no Fechamento

a - Saldo atual dos CRI Seniors	(21.540.961,73)
b - Saldo atual dos CRI Junior	(2.776.096,26)
c - Saldo devedor total da carteira, encargos e valores a processar	21.723.649,29
d - Fundo de Reserva (c/c + aplicação)	2.969.323,49
e - BNDU	-
f - Excedente / (Falta)	<u>375.914,79</u>

D) Posição de Recebimentos do mês

a - Cobrança do mês	539.619,86
b - Valores recebidos da cobrança do mês	358.313,66
c - Atrasos de meses anteriores recebidos	117.676,04
d - Antecipações	1.429.247,12
e - Valor total Recebido	1.905.236,82
f - Créditos a Identificar	115,78
g - Total	1.905.352,60

E) Análise da Movimentação Financeira do mês (Extrato Conta Corrente da Série)

a - Saldo Inicial	225.781,27
b - Entradas / Recebimentos	2.044.626,04
c - Pagamentos CRIs	(654.325,02)
d - Despesas	(20.109,51)
e - Transferências / Devoluções	(152.484,70)
f - (Aplicações) / Resgates	(1.377.327,72)
g - Saldo Final	60.610,11

F) Posição de Cobrança

	R\$	%	Nr. Contratos
a - Sdo. dev. total da carteira	21.723.649,29		164
b - Sdo. dev. em dia	14.272.628,60	65,7%	114
c - Sdo. dev. dos clientes com parcelas em atraso de até 30 dias	3.721.774,25	17,1%	20
d - Sdo. dev. dos clientes com parcelas em atraso de 31 até 90 dias	1.639.235,37	7,5%	17
e - Sdo. dev. clientes com parc. em atraso em cobrança jurídica (91 a 180 dias)	552.194,76	2,5%	3
f - Sdo. dev. clientes com parc. em atraso em proc. de execução (acima 180 dias)	756.747,42	3,5%	10
g - Sdo. dev. dos clientes com Parcelas Saltados / em Acordo	397.783,06	1,8%	4
h - Valores a processar	383.285,83	1,8%	

G) Reforço de Crédito

a - Aceleração de Pagamento	97,3120%	< 10%
b - % de Reforço de Crédito	87,5784%	> 90%
c - Atraso 180 dias	1,0626%	> 7%
d - Atraso 360 dias	0,0000%	> 7%
e - Pulverização	106,5581%	< 100%

H) Disclaimer

As informações contidas neste relatório são de caráter exclusivamente informativo, não constituem uma oferta ou recomendação de investimento, não devendo ser utilizadas para a tomada de decisões. Ressalvamos que investimentos incluem fatores de liquidez, crédito, mercado, regulamentação específica, entre outros, sendo de exclusiva responsabilidade do investidor a decisão de realizar um investimento. Ao investidor é recomendada a leitura cuidadosa do prospecto. É proibida a utilização, cópia ou divulgação não autorizada das informações.

A) Dados Iniciais da Série

Senior	22.375.360,02	Junior	2.486.151,12
Data de emissão	10/10/14	Data de emissão	10/10/14
Índice de correção	IGPM Mensal	Índice de correção	IGPM Mensal
Taxa de juros do papel	6,7000%	Taxa de juros do papel	37,3400%
Quantidade	74	Quantidade	8
PU inicial	302.369,73	PU inicial	310.768,89

B) Resumo dos Valores no Aniversário

Saldo Anterior jan/15	Atualização	Saldo Corrigido
291.038,77	1.806,77	292.845,54

Saldo Anterior jan/15	Atualização	Saldo Corrigido
345.314,14	2.143,71	347.457,84

Amortização	Juros	Saldo Final fev/15
22.652,52	1.586,89	270.193,02

Amortização	Juros	Saldo Final fev/15
0,00	9.310,33	356.768,17

Pagamento Realizado fev/15
24.239,41

Pagamento Realizado fev/15
0,00

C) Ativo x Passivo no Fechamento

a - Saldo atual dos CRI Seniors	(19.955.757,13)
b - Saldo atual dos CRI Junior	(2.856.725,70)
c - Saldo devedor total da carteira, encargos e valores a processar	21.519.688,73
d - Fundo de Reserva (c/c + aplicação)	1.712.480,92
e - BNDU	-
f - Excedente / (Falta)	419.686,82

D) Posição de Recebimentos do mês

a - Cobrança do mês	450.994,87
b - Valores recebidos da cobrança do mês	259.008,39
c - Atrasos de meses anteriores recebidos	80.690,71
d - Antecipações	28.216,21
e - Valor total Recebido	367.915,31
f - Créditos a Identificar	-
g - Total	367.915,31

E) Análise da Movimentação Financeira do mês (Extrato Conta Corrente da Série)

a - Saldo Inicial	60.610,11
b - Entradas / Recebimentos	550.429,43
c - Pagamentos CRIs	(1.793.716,34)
d - Despesas	(28.341,61)
e - Transferências / Devoluções	-
f - (Aplicações) / Resgates	1.216.276,44
g - Saldo Final	5.258,03

F) Posição de Cobrança

	R\$	%	Nr. Contratos
a - Sdo. dev. total da carteira	21.519.688,73		162
b - Sdo. dev. em dia	15.084.270,58	70,1%	122
c - Sdo. dev. dos clientes com parcelas em atraso de até 30 dias	2.169.236,64	10,1%	12
d - Sdo. dev. dos clientes com parcelas em atraso de 31 até 90 dias	1.904.209,79	8,8%	14
e - Sdo. dev. clientes com parc. em atraso em cobrança jurídica (91 a 180 dias)	302.730,91	1,4%	3
f - Sdo. dev. clientes com parc. em atraso em proc. de execução (acima 180 dias)	1.232.327,96	5,7%	11
g - Sdo. dev. dos clientes com Parcelas Saltados / em Acordo	571.447,14	2,7%	6
h - Valores a processar	255.465,71	1,2%	

G) Reforço de Crédito

a - Aceleração de Pagamento	91,3836%	< 10%
b - % de Reforço de Crédito	87,8384%	> 90%
c - Atraso 180 dias	2,7476%	> 7%
d - Atraso 360 dias	0,0000%	> 7%
e - Pulverização	105,5806%	< 100%

H) Disclaimer

As informações contidas neste relatório são de caráter exclusivamente informativo, não constituem uma oferta ou recomendação de investimento, não devendo ser utilizadas para a tomada de decisões. Ressalvamos que investimentos incluem fatores de liquidez, crédito, mercado, regulamentação específica, entre outros, sendo de exclusiva responsabilidade do investidor a decisão de realizar um investimento. Ao investidor é recomendada a leitura cuidadosa do prospecto. É proibida a utilização, cópia ou divulgação não autorizada das informações.

A) Dados Iniciais da Série

Senior	22.375.360,02	Junior	2.486.151,12
Data de emissão	10/10/14	Data de emissão	10/10/14
Índice de correção	IGPM Mensal	Índice de correção	IGPM Mensal
Taxa de juros do papel	6,7000%	Taxa de juros do papel	37,3400%
Quantidade	74	Quantidade	8
PU inicial	302.369,73	PU inicial	310.768,89

B) Resumo dos Valores no Aniversário

Saldo Anterior fev/15	Atualização	Saldo Corrigido	Saldo Anterior fev/15	Atualização	Saldo Corrigido
270.193,02	2.066,33	272.259,35	356.768,17	2.728,43	359.496,60
Amortização	Juros	Saldo Final mar/15	Amortização	Juros	Saldo Final mar/15
7.160,16	1.475,34	265.099,20	0,00	9.632,91	369.129,51
Pagamento Realizado mar/15			Pagamento Realizado mar/15		
8.635,50			0,00		

C) Ativo x Passivo no Fechamento

a - Saldo atual dos CRI Seniors	(19.557.607,63)
b - Saldo atual dos CRI Junior	(2.958.928,48)
c - Saldo devedor total da carteira, encargos e valores a processar	21.152.324,40
d - Fundo de Reserva (c/c + aplicação)	1.842.866,20
e - BNDU	-
f - Excedente / (Falta)	<u>478.654,49</u>

D) Posição de Recebimentos do mês

a - Cobrança do mês	501.848,85
b - Valores recebidos da cobrança do mês	366.619,18
c - Atrasos de meses anteriores recebidos	172.436,12
d - Antecipações	217.240,80
e - Valor total Recebido	756.296,10
f - Créditos a Identificar	57,89
g - Total	756.353,99

E) Análise da Movimentação Financeira do mês (Extrato Conta Corrente da Série)

a - Saldo Inicial	5.258,03
b - Entradas / Recebimentos	731.603,68
c - Pagamentos CRIs	(639.027,00)
d - Despesas	(19.404,58)
e - Transferências / Devoluções	-
f - (Aplicações) / Resgates	(74.242,36)
g - Saldo Final	4.187,77

F) Posição de Cobrança

	R\$	%	Nr. Contratos
a - Sdo. dev. total da carteira	21.152.324,40		157
b - Sdo. dev. em dia	15.358.487,18	72,6%	103
c - Sdo. dev. dos clientes com parcelas em atraso de até 30 dias	1.512.152,20	7,1%	22
d - Sdo. dev. dos clientes com parcelas em atraso de 31 até 90 dias	2.158.996,23	10,2%	12
e - Sdo. dev. clientes com parc. em atraso em cobrança jurídica (91 a 180 dias)	282.918,20	1,3%	5
f - Sdo. dev. clientes com parc. em atraso em proc. de execução (acima 180 dias)	1.321.098,46	6,2%	15
g - Sdo. dev. dos clientes com Parcelas Saltados / em Acordo	241.972,92	1,1%	2
h - Valores a processar	276.699,21	1,3%	

G) Reforço de Crédito

a - Aceleração de Pagamento	89,5885%	< 10%
b - % de Reforço de Crédito	87,0125%	> 90%
c - Atraso 180 dias	3,0351%	> 7%
d - Atraso 360 dias	0,0000%	> 7%
e - Pulverização	106,4814%	< 100%

H) Disclaimer

As informações contidas neste relatório são de caráter exclusivamente informativo, não constituem uma oferta ou recomendação de investimento, não devendo ser utilizadas para a tomada de decisões. Ressalvamos que investimentos incluem fatores de liquidez, crédito, mercado, regulamentação específica, entre outros, sendo de exclusiva responsabilidade do investidor a decisão de realizar um investimento. Ao investidor é recomendada a leitura cuidadosa do prospecto. É proibida a utilização, cópia ou divulgação não autorizada das informações.

A) Dados Iniciais da Série

Senior	22.375.360,02	Junior	2.486.151,12
Data de emissão	10/10/14	Data de emissão	10/10/14
Índice de correção	IGPM Mensal	Índice de correção	IGPM Mensal
Taxa de juros do papel	6,7000%	Taxa de juros do papel	37,3400%
Quantidade	74	Quantidade	8
PU inicial	302.369,73	PU inicial	310.768,89

B) Resumo dos Valores no Aniversário

Saldo Anterior mar/15	Atualização	Saldo Corrigido
265.099,20	717,32	265.816,52

Saldo Anterior mar/15	Atualização	Saldo Corrigido
369.129,51	998,81	370.128,33

Amortização	Juros	Saldo Final abr/15
5.719,25	1.440,43	260.097,26

Amortização	Juros	Saldo Final abr/15
7.025,07	9.640,92	363.103,25

Pagamento Realizado abr/15
7.159,68

Pagamento Realizado abr/15
16.665,99

C) Ativo x Passivo no Fechamento

a - Saldo atual dos CRI Seniors	(19.195.374,15)
b - Saldo atual dos CRI Junior	(2.909.694,41)
c - Saldo devedor total da carteira, encargos e valores a processar	20.926.686,84
d - Fundo de Reserva (c/c + aplicação)	1.955.468,16
e - BNDU	-
f - Excedente / (Falta)	<u>777.086,44</u>

D) Posição de Recebimentos do mês

a - Cobrança do mês	667.624,81
b - Valores recebidos da cobrança do mês	443.887,60
c - Atrasos de meses anteriores recebidos	55.517,69
d - Antecipações	263.272,07
e - Valor total Recebido	762.677,36
f - Créditos a Identificar	240,22
g - Total	762.917,58

E) Análise da Movimentação Financeira do mês (Extrato Conta Corrente da Série)

a - Saldo Inicial	4.187,77
b - Entradas / Recebimentos	748.580,12
c - Pagamentos CRIs	(665.359,28)
d - Despesas	(23.756,05)
e - Transferências / Devoluções	-
f - (Aplicações) / Resgates	(2.489,62)
g - Saldo Final	61.162,94

F) Posição de Cobrança

	R\$	%	Nr. Contratos
a - Sdo. dev. total da carteira	20.926.686,84		155
b - Sdo. dev. em dia	13.255.147,21	63,3%	96
c - Sdo. dev. dos clientes com parcelas em atraso de até 30 dias	2.534.889,81	12,1%	14
d - Sdo. dev. dos clientes com parcelas em atraso de 31 até 90 dias	2.739.394,71	13,1%	24
e - Sdo. dev. clientes com parc. em atraso em cobrança jurídica (91 a 180 dias)	557.960,66	2,7%	7
f - Sdo. dev. clientes com parc. em atraso em proc. de execução (acima 180 dias)	1.281.591,41	6,1%	14
g - Sdo. dev. dos clientes com Parcelas Saltados / em Acordo	183.283,05	0,9%	2
h - Valores a processar	374.419,99	1,8%	

G) Reforço de Crédito

a - Aceleração de Pagamento	88,1227%	< 10%
b - % de Reforço de Crédito	85,8592%	> 90%
c - Atraso 180 dias	3,4749%	> 7%
d - Atraso 360 dias	0,0000%	> 7%
e - Pulverização	107,7991%	< 100%

H) Disclaimer

As informações contidas neste relatório são de caráter exclusivamente informativo, não constituem uma oferta ou recomendação de investimento, não devendo ser utilizadas para a tomada de decisões. Ressalvamos que investimentos incluem fatores de liquidez, crédito, mercado, regulamentação específica, entre outros, sendo de exclusiva responsabilidade do investidor a decisão de realizar um investimento. Ao investidor é recomendada a leitura cuidadosa do prospecto. É proibida a utilização, cópia ou divulgação não autorizada das informações.

A) Dados Iniciais da Série

Senior	22.375.360,02	Junior	2.486.151,12
Data de emissão	10/10/14	Data de emissão	10/10/14
Índice de correção	IGPM Mensal	Índice de correção	IGPM Mensal
Taxa de juros do papel	6,7000%	Taxa de juros do papel	37,3400%
Quantidade	74	Quantidade	8
PU inicial	302.369,73	PU inicial	310.768,89

B) Resumo dos Valores no Aniversário

Saldo Anterior abr/15	Atualização	Saldo Corrigido
260.097,26	2.551,15	262.648,41

Saldo Anterior abr/15	Atualização	Saldo Corrigido
363.103,25	3.561,48	366.664,73

Amortização	Juros	Saldo Final mai/15
8.117,38	1.423,26	254.531,03

Amortização	Juros	Saldo Final mai/15
10.212,18	9.996,33	356.452,55

Pagamento Realizado mai/15
9.540,64

Pagamento Realizado mai/15
20.208,51

C) Ativo x Passivo no Fechamento

a - Saldo atual dos CRI Seniors	(18.764.282,51)
b - Saldo atual dos CRI Junior	(2.855.446,81)
c - Saldo devedor total da carteira, encargos e valores a processar	20.730.957,92
d - Fundo de Reserva (c/c + aplicação)	1.659.747,16
e - BNDU	-
f - Excedente / (Falta)	<u>770.975,76</u>

D) Posição de Recebimentos do mês

a - Cobrança do mês	594.754,45
b - Valores recebidos da cobrança do mês	403.701,73
c - Atrasos de meses anteriores recebidos	113.222,50
d - Antecipações	44.336,16
e - Valor total Recebido	561.260,39
f - Créditos a Identificar	-
g - Total	561.260,39

E) Análise da Movimentação Financeira do mês (Extrato Conta Corrente da Série)

a - Saldo Inicial	61.162,94
b - Entradas / Recebimentos	583.960,08
c - Pagamentos CRIs	(866.304,72)
d - Despesas	(25.402,97)
e - Transferências / Devoluções	-
f - (Aplicações) / Resgates	282.998,02
g - Saldo Final	36.413,35

F) Posição de Cobrança

	R\$	%	Nr. Contratos
a - Sdo. dev. total da carteira	20.730.957,92		148
b - Sdo. dev. em dia	14.793.042,09	71,4%	112
c - Sdo. dev. dos clientes com parcelas em atraso de até 30 dias	1.501.838,00	7,2%	13
d - Sdo. dev. dos clientes com parcelas em atraso de 31 até 90 dias	1.854.386,75	8,9%	8
e - Sdo. dev. clientes com parc. em atraso em cobrança jurídica (91 a 180 dias)	475.665,80	2,3%	4
f - Sdo. dev. clientes com parc. em atraso em proc. de execução (acima 180 dias)	1.205.188,19	5,8%	11
g - Sdo. dev. dos clientes com Parcelas Saltados / em Acordo	465.399,94	2,2%	7
h - Valores a processar	435.437,15	2,1%	

G) Reforço de Crédito

a - Aceleração de Pagamento	85,9016%	< 10%
b - % de Reforço de Crédito	85,8414%	> 90%
c - Atraso 180 dias	2,9068%	> 7%
d - Atraso 360 dias	0,0000%	> 7%
e - Pulverização	107,5832%	< 100%

H) Disclaimer

As informações contidas neste relatório são de caráter exclusivamente informativo, não constituem uma oferta ou recomendação de investimento, não devendo ser utilizadas para a tomada de decisões. Ressalvamos que investimentos incluem fatores de liquidez, crédito, mercado, regulamentação específica, entre outros, sendo de exclusiva responsabilidade do investidor a decisão de realizar um investimento. Ao investidor é recomendada a leitura cuidadosa do prospecto. É proibida a utilização, cópia ou divulgação não autorizada das informações.

A) Dados Iniciais da Série

Senior	22.375.360,02	Junior	2.486.151,12
Data de emissão	10/10/14	Data de emissão	10/10/14
Índice de correção	IGPM Mensal	Índice de correção	IGPM Mensal
Taxa de juros do papel	6,7000%	Taxa de juros do papel	37,3400%
Quantidade	74	Quantidade	8
PU inicial	302.369,73	PU inicial	310.768,89

B) Resumo dos Valores no Aniversário

Saldo Anterior mai/15	Atualização	Saldo Corrigido
254.531,03	2.967,03	257.498,06

Saldo Anterior mai/15	Atualização	Saldo Corrigido
356.452,55	4.155,12	360.607,67

Amortização	Juros	Saldo Final jun/15
6.079,07	1.395,35	251.418,99

Amortização	Juros	Saldo Final jun/15
7.890,05	9.662,68	352.717,62

Pagamento Realizado jun/15
7.474,42

Pagamento Realizado jun/15
17.552,73

C) Ativo x Passivo no Fechamento

a - Saldo atual dos CRI Seniors	(18.472.647,36)
b - Saldo atual dos CRI Junior	(2.814.169,90)
c - Saldo devedor total da carteira, encargos e valores a processar	20.501.503,85
d - Fundo de Reserva (c/c + aplicação)	1.550.125,22
e - BNDU	-
f - Excedente / (Falta)	<u>764.811,81</u>

D) Posição de Recebimentos do mês

a - Cobrança do mês	538.755,50
b - Valores recebidos da cobrança do mês	350.143,33
c - Atrasos de meses anteriores recebidos	124.724,60
d - Antecipações	135.176,94
e - Valor total Recebido	610.044,87
f - Créditos a Identificar	-
g - Total	610.044,87

E) Análise da Movimentação Financeira do mês (Extrato Conta Corrente da Série)

a - Saldo Inicial	36.413,35
b - Entradas / Recebimentos	593.388,07
c - Pagamentos CRIs	(693.528,92)
d - Despesas	(23.581,85)
e - Transferências / Devoluções	-
f - (Aplicações) / Resgates	118.560,24
g - Saldo Final	31.250,89

F) Posição de Cobrança

	R\$	%	Nr. Contratos
a - Sdo. dev. total da carteira	20.501.503,85		144
b - Sdo. dev. em dia	14.292.397,66	69,7%	97
c - Sdo. dev. dos clientes com parcelas em atraso de até 30 dias	2.072.105,61	10,1%	16
d - Sdo. dev. dos clientes com parcelas em atraso de 31 até 90 dias	1.530.128,47	7,5%	9
e - Sdo. dev. clientes com parc. em atraso em cobrança jurídica (91 a 180 dias)	1.152.933,75	5,6%	9
f - Sdo. dev. clientes com parc. em atraso em proc. de execução (acima 180 dias)	970.281,39	4,7%	13
g - Sdo. dev. dos clientes com Parcelas Saltados	192.193,01	0,9%	7
h - Valores a processar	483.656,97	2,4%	

G) Reforço de Crédito

a - Aceleração de Pagamento	0,0000%	< 10%	Sequencial
b - % de Reforço de Crédito	0,0000%	> 90%	
c - Atraso 180 dias	0,0000%	> 7%	
d - Atraso 360 dias	0,0000%	> 7%	
e - Pulverização	0,0000%	< 100%	Sequencial

H) Disclaimer

As informações contidas neste relatório são de caráter exclusivamente informativo, não constituem uma oferta ou recomendação de investimento, não devendo ser utilizadas para a tomada de decisões. Ressalvamos que investimentos incluem fatores de liquidez, crédito, mercado, regulamentação específica, entre outros, sendo de exclusiva responsabilidade do investidor a decisão de realizar um investimento. Ao investidor é recomendada a leitura cuidadosa do prospecto. É proibida a utilização, cópia ou divulgação não autorizada das informações.

A) Dados Iniciais da Série

Senior	22.375.360,02	Junior	2.486.151,12
Data de emissão	10/10/14	Data de emissão	10/10/14
Índice de correção	IGPM Mensal	Índice de correção	IGPM Mensal
Taxa de juros do papel	6,7000%	Taxa de juros do papel	37,3400%
Quantidade	74	Quantidade	8
PU inicial	302.369,73	PU inicial	310.768,89

B) Resumo dos Valores no Aniversário

Saldo Anterior jun/15	Atualização	Saldo Corrigido
251.418,99	1.021,52	252.440,51

Saldo Anterior jun/15	Atualização	Saldo Corrigido
352.717,61	1.433,09	354.150,70

Amortização	Juros	Saldo Final jul/15
6.020,77	1.367,94	246.419,74

Amortização	Juros	Saldo Final jul/15
7.829,79	9.489,67	346.320,91

Pagamento Realizado jul/15
7.388,71

Pagamento Realizado jul/15
17.319,45

C) Ativo x Passivo no Fechamento

a - Saldo atual dos CRI Seniors	(18.102.236,57)
b - Saldo atual dos CRI Junior	(2.764.705,67)
c - Saldo devedor total da carteira, encargos e valores a processar	20.143.412,37
d - Fundo de Reserva (c/c + aplicação)	1.590.217,62
e - BNDU	-
f - Excedente / (Falta)	<u>866.687,75</u>

D) Posição de Recebimentos do mês

a - Cobrança do mês	439.341,76
b - Valores recebidos da cobrança do mês	306.493,57
c - Atrasos de meses anteriores recebidos	124.553,53
d - Antecipações	221.577,17
e - Valor total Recebido	652.624,27
f - Créditos a Identificar	-
g - Total	652.624,27

E) Análise da Movimentação Financeira do mês (Extrato Conta Corrente da Série)

a - Saldo Inicial	31.250,89
b - Entradas / Recebimentos	730.134,71
c - Pagamentos CRIs	(685.320,22)
d - Despesas	(18.676,29)
e - Transferências / Devoluções	-
f - (Aplicações) / Resgates	(51.801,26)
g - Saldo Final	5.587,83

F) Posição de Cobrança

	R\$	%	Nr. Contratos
a - Sdo. dev. total da carteira	20.143.412,37		144
b - Sdo. dev. em dia	14.255.954,16	70,8%	98
c - Sdo. dev. dos clientes com parcelas em atraso de até 30 dias	2.038.415,85	10,1%	17
d - Sdo. dev. dos clientes com parcelas em atraso de 31 até 90 dias	1.990.755,34	9,9%	13
e - Sdo. dev. clientes com parc. em atraso em cobrança jurídica (91 a 180 dias)	373.131,14	1,9%	4
f - Sdo. dev. clientes com parc. em atraso em proc. de execução (acima 180 dias)	1.050.440,65	5,2%	12
g - Sdo. dev. dos clientes com Parcelas Saltados	30.794,05	0,2%	4
h - Valores a processar	434.715,23	2,2%	

G) Reforço de Crédito

a - Aceleração de Pagamento	82,0968%	< 10%
b - % de Reforço de Crédito	85,8305%	> 90%
c - Atraso 180 dias	3,3021%	> 7%
d - Atraso 360 dias	0,6654%	> 7%
e - Pulverização	107,4501%	< 100%

H) Disclaimer

As informações contidas neste relatório são de caráter exclusivamente informativo, não constituem uma oferta ou recomendação de investimento, não devendo ser utilizadas para a tomada de decisões. Ressalvamos que investimentos incluem fatores de liquidez, crédito, mercado, regulamentação específica, entre outros, sendo de exclusiva responsabilidade do investidor a decisão de realizar um investimento. Ao investidor é recomendada a leitura cuidadosa do prospecto. É proibida a utilização, cópia ou divulgação não autorizada das informações.

A) Dados Iniciais da Série

Senior	22.375.360,02	Junior	2.486.151,12
Data de emissão	10/10/14	Data de emissão	10/10/14
Índice de correção	IGPM Mensal	Índice de correção	IGPM Mensal
Taxa de juros do papel	6,7000%	Taxa de juros do papel	37,3400%
Quantidade	74	Quantidade	8
PU inicial	302.369,73	PU inicial	310.768,89

B) Resumo dos Valores no Aniversário

Saldo Anterior jul/15	Atualização	Saldo Corrigido
246.419,74	1.654,82	248.074,56

Saldo Anterior jul/15	Atualização	Saldo Corrigido
346.320,91	2.325,70	348.646,61

Amortização	Juros	Saldo Final ago/15
5.368,98	1.344,29	242.705,58

Amortização	Juros	Saldo Final ago/15
6.498,40	9.342,18	342.148,22

Pagamento Realizado ago/15
6.713,26

Pagamento Realizado ago/15
15.840,58

C) Ativo x Passivo no Fechamento

a - Saldo atual dos CRI Seniors	(17.807.588,07)
b - Saldo atual dos CRI Junior	(2.727.590,97)
c - Saldo devedor total da carteira, encargos e valores a processar	20.087.754,69
d - Fundo de Reserva + c/c + aplicação	1.348.833,92
e - BNDU	-
f - Excedente / (Falta)	<u>901.409,57</u>

D) Posição de Recebimentos do mês

a - Cobrança do mês	418.316,37
b - Valores recebidos da cobrança do mês	265.209,83
c - Atrasos de meses anteriores recebidos	65.493,55
d - Antecipações	95.451,93
e - Valor total Recebido	426.155,31
f - Créditos a Identificar	-
g - Total	426.155,31

E) Análise da Movimentação Financeira do mês (Extrato Conta Corrente da Série)

a - Saldo Inicial	5.587,83
b - Entradas / Recebimentos	392.972,71
c - Pagamentos CRIs	(623.506,62)
d - Despesas	(22.625,66)
e - Transferências / Devoluções	-
f - (Aplicações) / Resgates	257.683,19
g - Saldo Final	10.111,45

F) Posição de Cobrança

	R\$	%	Nr. Contratos
a - Sdo. dev. total da carteira	20.087.754,69		142
b - Sdo. dev. em dia	15.135.845,22	75,3%	105
c - Sdo. dev. dos clientes com parcelas em atraso de até 30 dias	1.146.082,72	5,7%	10
d - Sdo. dev. dos clientes com parcelas em atraso de 31 até 90 dias	1.629.895,95	8,1%	10
e - Sdo. dev. clientes com parc. em atraso em cobrança jurídica (91 a 180 dias)	696.918,74	3,5%	7
f - Sdo. dev. clientes com parc. em atraso em proc. de execução (acima 180 dias)	967.238,46	4,8%	10
g - Sdo. dev. dos clientes com Parcelas Saltados	-	0,0%	3
h - Valores a processar	511.773,60	2,5%	

G) Reforço de Crédito

a - Aceleração de Pagamento	80,7496%	< 10%
b - % de Reforço de Crédito	85,6780%	> 90%
c - Atraso 180 dias	3,1335%	> 7%
d - Atraso 360 dias	1,7302%	> 7%
e - Pulverização	107,4886%	< 100%

H) Disclaimer

As informações contidas neste relatório são de caráter exclusivamente informativo, não constituem uma oferta ou recomendação de investimento, não devendo ser utilizadas para a tomada de decisões. Ressalvamos que investimentos incluem fatores de liquidez, crédito, mercado, regulamentação específica, entre outros, sendo de exclusiva responsabilidade do investidor a decisão de realizar um investimento. Ao investidor é recomendada a leitura cuidadosa do prospecto. É proibida a utilização, cópia ou divulgação não autorizada das informações.

Série 353 E 354		
Relatório de Performance - CRI Brazilian Securities		
30/09/2015		
Dados de emissão da Série		
Tipo Série	Sênior	Júnior
Código Cetip	14J0045610	14J0045626
Código Isin	BRBSCSRI9G7	BRBSCSRI9H5
Data da Emissão	10/10/2014	10/10/2014
Data de Vencimento	25/05/2043	25/05/2043
Indexador	IGPM	IGPM
Agente Fiduciário	Oliveira Trust	Oliveira Trust
Agência de Rating	Liberum	Liberum
Rating na Emissão	AA	0
Quantidade	74	8
P.U.	R\$ 302.370	R\$ 310.769
Valor da Emissão	R\$ 22.375.360	R\$ 2.486.151
Juros	6,7000%	37,3400%
% Subordinação	90%	10%
Cedente	Múltiplo	
Tipo de Segmento	Híbrido	
Tipo de Contrato	Compra e Venda	
Tipo de oferta	Instrução CVM 400	
Mercado de Distribuição	Cetip	
Escriturador	Itaú Corretora de Valores S.A.	
Garantias	Alienação Fiduciária	
Dados em 30/9/2015		
Duration (CRI)	5,08	5,09
Rating Atual	AA	0
LTV (médio ponderado)		44,6%
Regime (Pró-rata, sequencial ou sequencial definitivo)	Pró-Rata	Pró-Rata
% Subordinação atual	87%	13%
Movimentações/Eventos no mês		
Saldo Anterior	R\$ 242.706	R\$ 342.148
Atualização monetária	R\$ 1.677	R\$ 2.365
Saldo Corrigido	R\$ 244.383	R\$ 344.513
Amortização Unitario	R\$ 3.553	R\$ 4.553
Saldo Final	R\$ 240.830	R\$ 339.960
Juros Unitário	R\$ 1.324	R\$ 9.231
Ativo x Passivo		
Saldo atual dos CRI Seniors		-R\$ 17.629.785,14
Saldo atual dos CRI Junior		-R\$ 2.701.465,20
Saldo devedor total da carteira		R\$ 19.684.318,73
Conta Corrente + Fundo de Reserva + Aplicações		R\$ 1.552.895,82
BNDU		R\$ 0,00
Excedente / (Falta)		R\$ 905.964,21
Posição de Recebimento		
Cobrança do mês		R\$ 570.882,22
A - Valores recebidos		R\$ 421.570,21
B - Atrasos (meses anteriores)		R\$ 114.090,06
C - Antecipações		R\$ 192.955,91
Valor total Recebido (A + B + C)		R\$ 728.616,18
Créditos a Identificar		R\$ 0,00
Total		R\$ 728.616,18
Movimentações em Conta da Série		
Saldo Inicial		R\$ 10.111,45
Entradas / Recebimentos		R\$ 682.111,27
Pagamentos CRIs		-R\$ 471.167,56
Despesas		-R\$ 19.627,04
Transferências / Devoluções		R\$ 0,00
(Aplicações) / Resgates		-R\$ 183.327,09
Saldo Final		R\$ 18.101,03
Posição de Cobrança		
a - Sdo. dev. total da carteira	19.684.318,73	137
b - Sdo. dev. em dia	14.519.185,25	99
c - Sdo. dev. com atraso de até 30 dias.	1.388.186,79	11
d - Sdo. dev. com atraso entre 31 e 90 dias.	1.808.850,90	10
e - Sdo. dev. com atraso entre 91 e 180 dias.	699.762,56	5
f - Sdo. dev. com atraso superior de 180 dias.	1.268.333,23	12
g - Sdo. dev. dos clientes com Parcelas Saltadas	-	2
h - Valores a processar	-	-
Regras do Regime de Pagamento		
Aceleração de Pagamento	79%	< 10%
% de Reforço de Crédito	86,10%	> 90%
Atraso 180 dias	3,24%	> 7%
Atraso 360 dias	1,73%	> 7%
Pulverização	107%	< 100%
Disclaimer		
As informações contidas neste relatório são de caráter exclusivamente informativo, não constituem uma oferta ou recomendação de investimento, não devendo ser utilizadas para a tomada de decisões. Ressalvamos que investimentos incluem fatores de liquidez, crédito, mercado, regulamentação específica, entre outros, sendo de exclusiva responsabilidade do investidor a decisão de realizar um investimento. Ao investidor é recomendada a leitura cuidadosa do prospecto. É proibida a utilização, cópia ou divulgação não autorizada das informações.		

Série 353 E 354
Relatório de Performance - CRI Brazilian Securities
31/10/2015

Dados de emissão da Série		
Tipo Série	Sênior	Júnior
Código Cetip	14J0045610	14J0045626
Código Isin	BRBSCSRI9G7	BRBSCSRI9H5
Data da Emissão	10/10/2014	10/10/2014
Data de Vencimento	25/05/2043	25/05/2043
Vencimento (meses)	348	348
Indexador	IGPM	IGPM
Periodicidade Indexador	mensal	mensal
Agente Fiduciário	Oliveira Trust	Oliveira Trust
Agência de Rating	Liberum	Liberum
Rating na Emissão	AA	0
Quantidade	74	8
P.U.	R\$ 302.370	R\$ 310.769
Valor da Emissão	R\$ 22.375.360	R\$ 2.486.151
Juros	6,7000%	37,3400%
Periodicidade Amortização	mensal	mensal
Data da Primeira Amortização	25/11/2014	25/11/2014
Forma de amortização	Fixo	Fixo
% Subordinação	90%	10%
Cedente	Múltiplo	
Tipo de Segmento	Híbrido	
Tipo de Contrato	Compra e Venda	
Tipo de oferta	Instrução CVM 400	
Mercado de Distribuição	Cetip	
Escriturador	Itaú Corretora de Valores S.A.	
Coordenador da Oferta	0	
Regime Fiduciário	Sim	
Garantias	Alienação Fiduciária	
Dados em 31/10/2015		
Duration (CRI)	5,10	5,10
Rating Atual	AA	0
LTV (médio ponderado)		44,5%
Regime (Pró-Rata, sequencial ou sequencial definitivo)	Pró-Rata	Pró-Rata
% Subordinação atual	87%	13%
Movimentações/Eventos no mês		
Saldo Anterior	R\$ 240.830	R\$ 339.960
Atualização monetária	R\$ 664	R\$ 937
Saldo Corrigido	R\$ 241.494	R\$ 340.897
Amortização Unitario	R\$ 5.076	R\$ 7.165
Saldo Final	R\$ 236.418	R\$ 333.732
Juros Unitário	R\$ 1.309	R\$ 9.135
Ativo x Passivo		
Saldo atual dos CRI Seniors		-R\$ 17.316.599,62
Saldo atual dos CRI Junior		-R\$ 2.654.661,88
Saldo devedor total da carteira		R\$ 19.586.573,67
Conta Corrente + Fundo de Reserva + Aplicações		R\$ 1.394.774,45
BNDU		R\$ 0,00
Excedente / (Falta)		R\$ 1.010.086,62
Posição de Recebimento		
Cobrança do mês		R\$ 395.031,64
A - Valores recebidos		R\$ 246.161,98
B - Atrasos (meses anteriores)		R\$ 55.857,84
C - Antecipações		R\$ 82.441,89
Valor total Recebido (A + B + C)		R\$ 384.461,71
Créditos a Identificar		R\$ 0,00
Total		R\$ 384.461,71
Movimentações em Conta da Série		
Saldo Inicial		R\$ 18.101,03
Entradas / Recebimentos		R\$ 466.143,95
Pagamentos CRIs		-R\$ 602.837,82
Despesas		-R\$ 34.684,51
Transferências / Devoluções		R\$ 0,00
(Aplicações) / Resgates		R\$ 164.190,65
Saldo Final		R\$ 10.913,30
Posição de Cobrança		
		Nº Contratos
a - Sdo. dev. total da carteira	19.586.573,67	137
b - Sdo. dev. em dia	12.913.692,49	92
c - Sdo. dev. com atraso de até 30 dias.	2.866.784,84	18
d - Sdo. dev. com atraso entre 31 e 90 dias.	1.344.986,24	6
e - Sdo. dev. com atraso entre 91 e 180 dias.	1.182.854,27	9
f - Sdo. dev. com atraso superior de 180 dias.	1.278.255,83	12
g - Sdo. dev. dos clientes com Parcelas Saltados	44.096,03	4
h - Valores a processar	-	-
Regras do Regime de Pagamento		
Aceleração de Pagamento	77%	< 10%
% de Reforço de Crédito	85,68%	> 90%
Atraso 180 dias	3,22%	> 7%
Atraso 360 dias	1,71%	> 7%
Pulverização	107%	< 100%
Disclaimer		
As informações contidas neste relatório são de caráter exclusivamente informativo, não constituem uma oferta ou recomendação de investimento, não devendo ser utilizadas para a tomada de decisões. Ressalvamos que investimentos incluem fatores de liquidez, crédito, mercado, regulamentação específica, entre outros, sendo de exclusiva responsabilidade do investidor a decisão de realizar um investimento. Ao investidor é recomendada a leitura cuidadosa do prospecto. É proibida a utilização, cópia ou divulgação não autorizada das informações.		

Evolução do Saldo Devedor

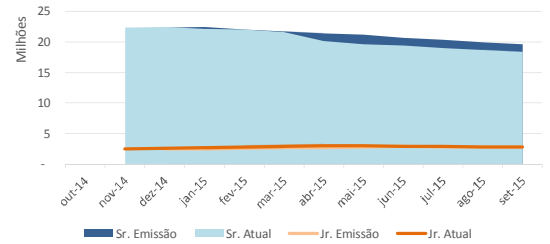

Saldo Devedor vs. Inadimplência

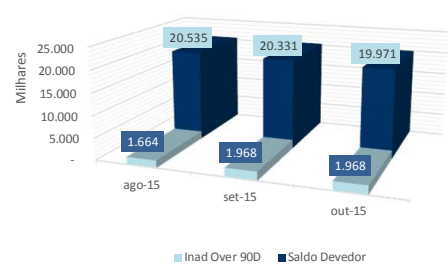

Série 353 E 354
Relatório de Performance - CRI Brazilian Securities
30/11/2015

Dados de emissão da Série		
Tipo Série	Sênior	Júnior
Código Cetip	14J0045610	14J0045626
Código Isin	BRBSCSRI9G7	BRBSCSRI9H5
Data da Emissão	10/10/2014	10/10/2014
Data de Vencimento	25/05/2043	25/05/2043
Vencimento (meses)	348	348
Indexador	IGPM	IGPM
Periodicidade Indexador	mensal	mensal
Agente Fiduciário	Oliveira Trust	Oliveira Trust
Agência de Rating	Liberum	Liberum
Rating na Emissão	AA	0
Quantidade	74	8
P.U.	R\$ 302.370	R\$ 310.769
Valor da Emissão	R\$ 22.375.360	R\$ 2.486.151
Juros	6,7000%	37,3400%
Periodicidade Amortização	mensal	mensal
Data da Primeira Amortização	25/11/2014	25/11/2014
Forma de amortização	Fixo	Fixo
% Subordinação	90%	10%
Cedente	Múltiplo	
Tipo de Segmento	Híbrido	
Tipo de Contrato	Compra e Venda	
Tipo de oferta	Instrução CVM 400	
Mercado de Distribuição	Cetip	
Escriturador	Itaú Corretora de Valores S.A.	
Coordenador da Oferta	0	
Regime Fiduciário	Sim	
Garantias	Alienação Fiduciária	
Dados em 30/11/2015		
Duration (CRI)	5,08	5,09
Rating Atual	AA	0
LTV (médio ponderado)		44,0%
Regime (Pró-rata, sequencial ou sequencial definitivo)	Pró-Rata	Pró-Rata
% Subordinação atual	87%	13%
Movimentações/Eventos no mês		
Saldo Anterior	R\$ 240.830,27	R\$ 339.959,99
Atualização monetária	R\$ 2.278,71	R\$ 3.216,67
Saldo Corrigido	R\$ 243.108,98	R\$ 343.176,66
Amortização Unitario	R\$ 3.226,70	R\$ 4.196,38
Saldo Final	R\$ 239.882,29	R\$ 338.980,28
Juros Unitário	R\$ 1.293,24	R\$ 9.027,15
Ativo x Passivo		
Saldo atual dos CRI Seniors	-R\$ 17.231.393,58	
Saldo atual dos CRI Junior	-R\$ 2.641.778,02	
Saldo devedor total da carteira	R\$ 18.525.247,33	
Conta Corrente + Fundo de Reserva + Aplicações	R\$ 2.486.010,89	
BNDU	R\$ 0,00	
Excedente / (Falta)	R\$ 1.138.086,62	
Posição de Recebimento		
Cobrança do mês	R\$ 388.134,29	
A - Valores recebidos	R\$ 206.415,03	
B - Atrasos (meses anteriores)	R\$ 128.965,86	
C - Antecipações	R\$ 1.127.035,56	
Valor total Recebido (A + B + C)	R\$ 1.462.416,45	
Créditos a Identificar	R\$ 680,09	
Total	R\$ 1.463.096,54	
Movimentações em Conta da Série		
Saldo Inicial	R\$ 10.913,30	
Entradas / Recebimentos	R\$ 1.536.009,25	
Pagamentos CRIs	-R\$ 440.263,80	
Despesas	-R\$ 17.058,20	
Transferências / Devoluções	R\$ 0,00	
(Aplicações) / Resgates	-R\$ 1.077.876,64	
Saldo Final	R\$ 11.723,91	
Posição de Cobrança		
		Nº Contratos
a - Sdo. dev. total da carteira	18.525.247,33	133
b - Sdo. dev. em dia	12.206.889,41	91
c - Sdo. dev. com atraso de até 30 dias.	2.362.653,33	11
d - Sdo. dev. com atraso entre 31 e 90 dias.	1.297.427,91	10
e - Sdo. dev. com atraso entre 91 e 180 dias.	1.152.369,83	7
f - Sdo. dev. com atraso superior de 180 dias.	1.505.906,85	14
g - Sdo. dev. dos clientes com Parcelas Saltados	96.364,00	6
h - Valores a processar	-	-
Regras do Regime de Pagamento		
Aceleração de Pagamento	76%	< 10%
% de Reforço de Crédito	86,07%	> 90%
Atraso 180 dias	4,20%	> 7%
Atraso 360 dias	1,71%	> 7%
Pulverização	108%	< 100%
Disclaimer		
As informações contidas neste relatório são de caráter exclusivamente informativo, não constituem uma oferta ou recomendação de investimento, não devendo ser utilizadas para a tomada de decisões. Ressalvamos que investimentos incluem fatores de liquidez, crédito, mercado, regulamentação específica, entre outros, sendo de exclusiva responsabilidade do investidor a decisão de realizar um investimento. Ao investidor é recomendada a leitura cuidadosa do prospecto. É proibida a utilização, cópia ou divulgação não autorizada das informações.		

Evolução do Saldo Devedor

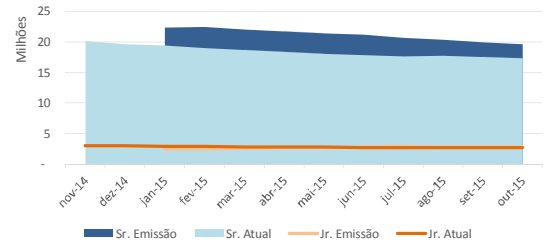

Saldo Devedor vs. Inadimplência

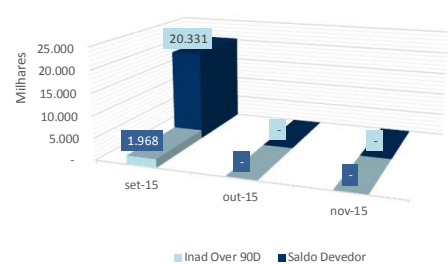

Série 353 E 354
Relatório de Performance - CRI Brazilian Securities
31/12/2015

Dados de emissão da Série

	Sênior	Júnior
Tipo Série		
Código Cetip	14J0045610	14J0045626
Código Isin	BRBSCSRI9G7	BRBSCSRI9H5
Data da Emissão	10/10/2014	10/10/2014
Data de Vencimento	25/05/2043	25/05/2043
Vencimento (meses)	348	348
Indexador	IGPM	IGPM
Periodicidade Indexador	mensal	mensal
Agente Fiduciário	Oliveira Trust	Oliveira Trust
Agência de Rating	Liberum	Liberum
Rating na Emissão	AA	0
Quantidade	74	8
P.U.	R\$ 302.370	R\$ 310.769
Valor da Emissão	R\$ 22.375.360	R\$ 2.486.151
Juros	6,7000%	37,3400%
Periodicidade Amortização	mensal	mensal
Data da Primeira Amortização	25/11/2014	25/11/2014
Forma de amortização	Fixo	Fixo
% Subordinação	90%	10%
Cedente	Múltiplo	
Tipo de Segmento	Híbrido	
Tipo de Contrato	Compra e Venda	
Tipo de oferta	Instrução CVM 400	
Mercado de Distribuição	Cetip	
Escriturador	Itaú Corretora de Valores S.A.	
Coordenador da Oferta	0	
Regime Fiduciário	Sim	
Garantias	Alienação Fiduciária	

Dados em 31/12/2015

	Sênior	Júnior
Duration (CRI)	5,05	5,08
Rating Atual	AA	0
LTV (médio ponderado)		43,4%
Regime (Pró-rata, sequencial ou sequencial definitivo)	Pró-Rata	Pró-Rata
% Subordinação atual	87%	13%

Movimentações/Eventos no mês

	Sênior	Júnior
Saldo Anterior	R\$ 239.882,29	R\$ 332.693,19
Atualização monetária	R\$ 4.536,54	R\$ 6.291,74
Saldo Corrigido	R\$ 244.418,83	R\$ 338.984,93
Amortização Unitario	R\$ 16.157,19	R\$ 17.576,63
Saldo Final	R\$ 228.261,64	R\$ 321.408,30
Juros Unitário	R\$ 1.299,88	R\$ 9.083,29

Ativo x Passivo

Saldo atual dos CRI Seniors	-R\$ 16.302.429,84
Saldo atual dos CRI Junior	-R\$ 2.542.346,38
Saldo devedor total da carteira	R\$ 18.184.766,01
Conta Corrente + Fundo de Reserva + Aplicações	R\$ 1.694.978,84
BNDU	R\$ 114.807,92
Excedente / (Falta)	R\$ 1.149.776,55

Posição de Recebimento

Cobrança do mês	R\$ 365.661,34
A - Valores recebidos	R\$ 303.588,50
B - Atrasos (meses anteriores)	R\$ 103.997,93
C - Antecipações	R\$ 267.097,29
Valor total Recebido (A + B + C)	R\$ 674.683,72
Créditos a Identificar	R\$ 0,00
Total	R\$ 674.683,72

Movimentações em Conta da Série

Saldo Inicial	R\$ 11.723,91
Entradas / Recebimentos	R\$ 707.806,36
Pagamentos CRIs	-R\$ 1.505.102,54
Despesas	-R\$ 11.243,97
Transferências / Devoluções	R\$ 0,00
(Aplicações) / Resgates	R\$ 897.770,47
Saldo Final	R\$ 100.954,23

Posição de Cobrança

		Nº Contratos
a - Sdo. dev. total da carteira	18.184.766,01	131
b - Sdo. dev. em dia	12.343.528,98	86
c - Sdo. dev. com atraso de até 30 dias.	2.211.493,96	13
d - Sdo. dev. com atraso entre 31 e 90 dias.	1.030.099,50	12
e - Sdo. dev. com atraso entre 91 e 180 dias.	781.791,37	5
f - Sdo. dev. com atraso superior de 180 dias.	1.817.852,20	15
g - Sdo. dev. dos clientes com Parcelas Saltados	44.452,46	3
h - Valores a processar	-	-

Regras do Regime de Pagamento

Aceleração de Pagamento	72%	< 10%
% de Reforço de Crédito	87,20%	> 90%
Atraso 180 dias	6,02%	> 7%
Atraso 360 dias	1,72%	> 7%
Pulverização	106%	< 100%

Disclaimer

As informações contidas neste relatório são de caráter exclusivamente informativo, não constituem uma oferta ou recomendação de investimento, não devendo ser utilizadas para a tomada de decisões. Ressalvamos que investimentos incluem fatores de liquidez, crédito, mercado, regulamentação específica, entre outros, sendo de exclusiva responsabilidade do investidor a decisão de realizar um investimento. Ao investidor é recomendada a leitura cuidadosa do prospecto. É proibida a utilização, cópia ou divulgação não autorizada das informações.

Evolução do Saldo Devedor

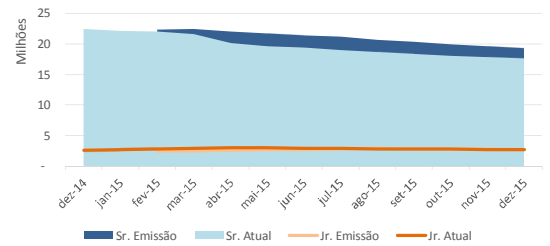

Saldo Devedor vs. Inadimplência

