

A) Dados Iniciais da Série

Senior	47.529.199,75	Junior
Data de emissão	13/10/08	Data de emissão
Índice de correção	IGPM Mensal	Índice de correção
Taxa de juros do papel	11,0775%	Taxa de juros do papel
Quantidade	25	Quantidade
PU inicial	1.901.167,99	PU inicial

B) Resumo dos Valores no Aniversário

Saldo Anterior dez/14	Atualização	Saldo Corrigido
171.448,73	1.064,35	172.513,08

Saldo Anterior dez/14	Atualização	Saldo Corrigido
0,00	0,00	0,00

Amortização	Juros	Saldo Final jan/15
923,05	1.516,95	171.590,03

Amortização	Juros	Saldo Final jan/15
0,00	0,00	0,00

Pagamento Realizado jan/15
2.440,00

Pagamento Realizado jan/15
0,00

C) Ativo x Passivo no Fechamento

a - Saldo atual dos CRI Seniors	(4.331.562,40)
b - Saldo atual dos CRI Junior	-
c - Saldo devedor total da carteira, encargos e valores a processar	3.187.498,24
d - Fundo de Reserva (c/c + aplicação)	54.235,98
e - BNDU	-
f - Excedente / (Falta)	(1.089.828,18)

D) Posição de Recebimentos do mês

a - Cobrança do mês	131.171,76
b - Valores recebidos da cobrança do mês	44.691,79
c - Atrasos de meses anteriores recebidos	9.707,49
d - Antecipações	6.391,62
e - Valor total Recebido	60.790,90
f - Créditos a Identificar	-
g - Total	60.790,90

E) Análise da Movimentação Financeira do mês (Extrato Conta Corrente da Série)

a - Saldo Inicial	29.809,39
b - Entradas / Recebimentos	60.790,90
c - Pagamentos CRIs	(61.000,00)
d - Despesas	(7.093,66)
e - Transferências / Devoluções	-
f - (Aplicações) / Resgates	31.729,35
g - Saldo Final	54.235,98

F) Posição de Cobrança

	R\$	%	Nr. Contratos
a - Sdo. dev. total da carteira	3.187.498,24		28
b - Sdo. dev. em dia	1.146.927,17	36,0%	19
c - Sdo. dev. dos clientes com parcelas em atraso de até 30 dias	202.077,62	6,3%	3
d - Sdo. dev. dos clientes com parcelas em atraso de 31 até 90 dias	97.837,77	3,1%	2
e - Sdo. dev. clientes com parc. em atraso em cobrança jurídica (91 a 180 dias)	-	0,0%	0
f - Sdo. dev. clientes com parc. em atraso em proc. de execução (acima 180 dias)	1.746.246,86	54,8%	4
g - Sdo. dev. dos clientes com Parcelas Saltados / em Acordo	-	0,0%	0
h - Valores a processar	(5.591,18)	-0,2%	

G) Reforço de Crédito

a - Aceleração de Pagamento	0,0000%	< 10%	N/A
b - % de Reforço de Crédito	0,0000%	> 90%	N/A
c - Atraso 180 dias	0,0000%	> 7%	N/A
d - Atraso 360 dias	0,0000%	> 7%	N/A
e - Pulverização	0,0000%	< 100%	N/A

H) Disclaimer

As informações contidas neste relatório são de caráter exclusivamente informativo, não constituem uma oferta ou recomendação de investimento, não devendo ser utilizadas para a tomada de decisões. Ressalvamos que investimentos incluem fatores de liquidez, crédito, mercado, regulamentação específica, entre outros, sendo de exclusiva responsabilidade do investidor a decisão de realizar um investimento. Ao investidor é recomendada a leitura cuidadosa do prospecto. É proibida a utilização, cópia ou divulgação não autorizada das informações.

A) Dados Iniciais da Série

Senior	47.529.199,75	Junior
Data de emissão	13/10/08	Data de emissão
Índice de correção	IGPM Mensal	Índice de correção
Taxa de juros do papel	11,0775%	Taxa de juros do papel
Quantidade	25	Quantidade
PU inicial	1.901.167,99	PU inicial

B) Resumo dos Valores no Aniversário

Saldo Anterior jan/15	Atualização	Saldo Corrigido
171.590,03	1.312,26	172.902,28

Saldo Anterior jan/15	Atualização	Saldo Corrigido
0,00	0,00	0,00

Amortização	Juros	Saldo Final fev/15
1.439,63	1.520,37	171.462,65

Amortização	Juros	Saldo Final fev/15
0,00	0,00	0,00

Pagamento Realizado fev/15
2.960,00

Pagamento Realizado fev/15
0,00

C) Ativo x Passivo no Fechamento

a - Saldo atual dos CRI Seniors	(4.311.660,77)
b - Saldo atual dos CRI Junior	-
c - Saldo devedor total da carteira, encargos e valores a processar	3.156.920,80
d - Fundo de Reserva (c/c + aplicação)	45.717,71
e - BNDU	-
f - Excedente / (Falta)	<u>(1.109.022,26)</u>

D) Posição de Recebimentos do mês

a - Cobrança do mês	75.360,48
b - Valores recebidos da cobrança do mês	59.902,98
c - Atrasos de meses anteriores recebidos	10.251,59
d - Antecipações	7.896,16
e - Valor total Recebido	78.050,73
f - Créditos a Identificar	-
g - Total	78.050,73

E) Análise da Movimentação Financeira do mês (Extrato Conta Corrente da Série)

a - Saldo Inicial	54.235,98
b - Entradas / Recebimentos	73.011,79
c - Pagamentos CRIs	(74.000,00)
d - Despesas	(7.775,07)
e - Transferências / Devoluções	-
f - (Aplicações) / Resgates	(33.000,00)
g - Saldo Final	12.472,70

F) Posição de Cobrança

	R\$	%	Nr. Contratos
a - Sdo. dev. total da carteira	3.156.920,80		28
b - Sdo. dev. em dia	1.094.899,82	34,7%	19
c - Sdo. dev. dos clientes com parcelas em atraso de até 30 dias	198.310,20	6,3%	3
d - Sdo. dev. dos clientes com parcelas em atraso de 31 até 90 dias	96.528,06	3,1%	2
e - Sdo. dev. clientes com parc. em atraso em cobrança jurídica (91 a 180 dias)	-	0,0%	0
f - Sdo. dev. clientes com parc. em atraso em proc. de execução (acima 180 dias)	1.764.745,94	55,9%	4
g - Sdo. dev. dos clientes com Parcelas Saltados / em Acordo	-	0,0%	0
h - Valores a processar	2.436,78	0,1%	

G) Reforço de Crédito

a - Aceleração de Pagamento	0,0000%	< 10%	N/A
b - % de Reforço de Crédito	0,0000%	> 90%	N/A
c - Atraso 180 dias	0,0000%	> 7%	N/A
d - Atraso 360 dias	0,0000%	> 7%	N/A
e - Pulverização	0,0000%	< 100%	N/A

H) Disclaimer

As informações contidas neste relatório são de caráter exclusivamente informativo, não constituem uma oferta ou recomendação de investimento, não devendo ser utilizadas para a tomada de decisões. Ressalvamos que investimentos incluem fatores de liquidez, crédito, mercado, regulamentação específica, entre outros, sendo de exclusiva responsabilidade do investidor a decisão de realizar um investimento. Ao investidor é recomendada a leitura cuidadosa do prospecto. É proibida a utilização, cópia ou divulgação não autorizada das informações.

A) Dados Iniciais da Série

	47.529.199,75	Junior
Senior		Junior
Data de emissão	13/10/08	Data de emissão
Índice de correção	IGPM Mensal	Índice de correção
Taxa de juros do papel	11,0775%	Taxa de juros do papel
Quantidade	25	Quantidade
PU inicial	1.901.167,99	PU inicial

B) Resumo dos Valores no Aniversário

Saldo Anterior fev/15	Atualização	Saldo Corrigido
171.462,65	463,95	171.926,61

Saldo Anterior fev/15	Atualização	Saldo Corrigido
0,00	0,00	0,00

Amortização	Juros	Saldo Final mar/15
1.288,21	1.511,79	170.638,40

Amortização	Juros	Saldo Final mar/15
0,00	0,00	0,00

Pagamento Realizado mar/15
2.800,00

Pagamento Realizado mar/15
0,00

C) Ativo x Passivo no Fechamento

a - Saldo atual dos CRI Seniors	(4.312.921,76)
b - Saldo atual dos CRI Junior	-
c - Saldo devedor total da carteira, encargos e valores a processar	3.120.482,96
d - Fundo de Reserva (c/c + aplicação)	46.459,48
e - BNDU	-
f - Excedente / (Falta)	(1.145.979,32)

D) Posição de Recebimentos do mês

a - Cobrança do mês	71.174,32
b - Valores recebidos da cobrança do mês	61.732,94
c - Atrasos de meses anteriores recebidos	10.252,49
d - Antecipações	2.927,21
e - Valor total Recebido	74.912,64
f - Créditos a Identificar	-
g - Total	74.912,64

E) Análise da Movimentação Financeira do mês (Extrato Conta Corrente da Série)

a - Saldo Inicial	12.472,70
b - Entradas / Recebimentos	79.951,58
c - Pagamentos CRIs	(70.000,00)
d - Despesas	(9.520,16)
e - Transferências / Devoluções	-
f - (Aplicações) / Resgates	-
g - Saldo Final	12.904,12

F) Posição de Cobrança

	R\$	%	Nr. Contratos
a - Sdo. dev. total da carteira	3.120.482,96		28
b - Sdo. dev. em dia	1.042.940,38	33,4%	19
c - Sdo. dev. dos clientes com parcelas em atraso de até 30 dias	194.605,17	6,2%	3
d - Sdo. dev. dos clientes com parcelas em atraso de 31 até 90 dias	95.374,96	3,1%	2
e - Sdo. dev. clientes com parc. em atraso em cobrança jurídica (91 a 180 dias)	-	0,0%	0
f - Sdo. dev. clientes com parc. em atraso em proc. de execução (acima 180 dias)	1.785.126,39	57,2%	4
g - Sdo. dev. dos clientes com Parcelas Saltados / em Acordo	-	0,0%	0
h - Valores a processar	2.436,06	0,1%	

G) Reforço de Crédito

a - Aceleração de Pagamento	0,0000%	< 10%	N/A
b - % de Reforço de Crédito	0,0000%	> 90%	N/A
c - Atraso 180 dias	0,0000%	> 7%	N/A
d - Atraso 360 dias	0,0000%	> 7%	N/A
e - Pulverização	0,0000%	< 100%	N/A

H) Disclaimer

As informações contidas neste relatório são de caráter exclusivamente informativo, não constituem uma oferta ou recomendação de investimento, não devendo ser utilizadas para a tomada de decisões. Ressalvamos que investimentos incluem fatores de liquidez, crédito, mercado, regulamentação específica, entre outros, sendo de exclusiva responsabilidade do investidor a decisão de realizar um investimento. Ao investidor é recomendada a leitura cuidadosa do prospecto. É proibida a utilização, cópia ou divulgação não autorizada das informações.

A) Dados Iniciais da Série

Senior	47.529.199,75	Junior
Data de emissão	13/10/08	Data de emissão
Índice de correção	IGPM Mensal	Índice de correção
Taxa de juros do papel	11,0775%	Taxa de juros do papel
Quantidade	25	Quantidade
PU inicial	1.901.167,99	PU inicial

B) Resumo dos Valores no Aniversário

Saldo Anterior mar/15	Atualização	Saldo Corrigido
170.638,40	1.673,70	172.312,09

Saldo Anterior mar/15	Atualização	Saldo Corrigido
0,00	0,00	0,00

Amortização	Juros	Saldo Final abr/15
884,82	1.515,18	171.427,27

Amortização	Juros	Saldo Final abr/15
0,00	0,00	0,00

Pagamento Realizado abr/15
2.400,00

Pagamento Realizado abr/15
0,00

C) Ativo x Passivo no Fechamento

a - Saldo atual dos CRI Seniors	(4.335.511,18)
b - Saldo atual dos CRI Junior	-
c - Saldo devedor total da carteira, encargos e valores a processar	3.082.691,44
d - Fundo de Reserva (c/c + aplicação)	46.402,45
e - BNDU	-
f - Excedente / (Falta)	(1.206.417,29)

D) Posição de Recebimentos do mês

a - Cobrança do mês	71.425,55
b - Valores recebidos da cobrança do mês	66.921,10
c - Atrasos de meses anteriores recebidos	9.809,22
d - Antecipações	3.009,77
e - Valor total Recebido	79.740,09
f - Créditos a Identificar	-
g - Total	79.740,09

E) Análise da Movimentação Financeira do mês (Extrato Conta Corrente da Série)

a - Saldo Inicial	12.904,12
b - Entradas / Recebimentos	79.740,09
c - Pagamentos CRIs	(60.000,00)
d - Despesas	(19.985,08)
e - Transferências / Devoluções	-
f - (Aplicações) / Resgates	10.000,00
g - Saldo Final	22.659,13

F) Posição de Cobrança

	R\$	%	Nr. Contratos
a - Sdo. dev. total da carteira	3.082.691,44		27
b - Sdo. dev. em dia	991.182,46	32,2%	18
c - Sdo. dev. dos clientes com parcelas em atraso de até 30 dias	190.840,78	6,2%	3
d - Sdo. dev. dos clientes com parcelas em atraso de 31 até 90 dias	68.569,43	2,2%	1
e - Sdo. dev. clientes com parc. em atraso em cobrança jurídica (91 a 180 dias)	26.364,22	0,9%	1
f - Sdo. dev. clientes com parc. em atraso em proc. de execução (acima 180 dias)	1.804.831,95	58,5%	4
g - Sdo. dev. dos clientes com Parcelas Saltados / em Acordo	-	0,0%	0
h - Valores a processar	902,60	0,0%	

G) Reforço de Crédito

a - Aceleração de Pagamento	0,0000%	< 10%	N/A
b - % de Reforço de Crédito	0,0000%	> 90%	N/A
c - Atraso 180 dias	0,0000%	> 7%	N/A
d - Atraso 360 dias	0,0000%	> 7%	N/A
e - Pulverização	0,0000%	< 100%	N/A

H) Disclaimer

As informações contidas neste relatório são de caráter exclusivamente informativo, não constituem uma oferta ou recomendação de investimento, não devendo ser utilizadas para a tomada de decisões. Ressalvamos que investimentos incluem fatores de liquidez, crédito, mercado, regulamentação específica, entre outros, sendo de exclusiva responsabilidade do investidor a decisão de realizar um investimento. Ao investidor é recomendada a leitura cuidadosa do prospecto. É proibida a utilização, cópia ou divulgação não autorizada das informações.

A) Dados Iniciais da Série

Senior	47.529.199,75	Junior
Data de emissão	13/10/08	Data de emissão
Índice de correção	IGPM Mensal	Índice de correção
Taxa de juros do papel	11,0775%	Taxa de juros do papel
Quantidade	25	Quantidade
PU inicial	1.901.167,99	PU inicial

B) Resumo dos Valores no Aniversário

Saldo Anterior abr/15	Atualização	Saldo Corrigido
171.427,27	1.998,30	173.425,58

Saldo Anterior abr/15	Atualização	Saldo Corrigido
0,00	0,00	0,00

Amortização	Juros	Saldo Final mai/15
1.075,03	1.524,97	172.350,55

Amortização	Juros	Saldo Final mai/15
0,00	0,00	0,00

Pagamento Realizado mai/15
2.600,00

Pagamento Realizado mai/15
0,00

C) Ativo x Passivo no Fechamento

a - Saldo atual dos CRI Seniors	(4.341.733,05)
b - Saldo atual dos CRI Junior	-
c - Saldo devedor total da carteira, encargos e valores a processar	3.059.225,58
d - Fundo de Reserva (c/c + aplicação)	1.619,89
e - BNDU	-
f - Excedente / (Falta)	<u>(1.280.887,58)</u>

D) Posição de Recebimentos do mês

a - Cobrança do mês	69.888,84
b - Valores recebidos da cobrança do mês	65.235,89
c - Atrasos de meses anteriores recebidos	10.900,85
d - Antecipações	3.097,24
e - Valor total Recebido	79.233,98
f - Créditos a Identificar	57,89
g - Total	79.291,87

E) Análise da Movimentação Financeira do mês (Extrato Conta Corrente da Série)

a - Saldo Inicial	22.659,13
b - Entradas / Recebimentos	87.181,82
c - Pagamentos CRIs	(65.000,00)
d - Despesas	(66.935,66)
e - Transferências / Devoluções	-
f - (Aplicações) / Resgates	23.714,60
g - Saldo Final	1.619,89

F) Posição de Cobrança

	R\$	%	Nr. Contratos
a - Sdo. dev. total da carteira	3.059.225,58		27
b - Sdo. dev. em dia	943.047,41	30,8%	19
c - Sdo. dev. dos clientes com parcelas em atraso de até 30 dias	187.966,68	6,1%	3
d - Sdo. dev. dos clientes com parcelas em atraso de 31 até 90 dias	67.411,11	2,2%	1
e - Sdo. dev. clientes com parc. em atraso em cobrança jurídica (91 a 180 dias)	-	0,0%	0
f - Sdo. dev. clientes com parc. em atraso em proc. de execução (acima 180 dias)	1.831.192,47	59,9%	4
g - Sdo. dev. dos clientes com Parcelas Saltados / em Acordo	26.060,78	0,9%	1
h - Valores a processar	3.547,13	0,1%	

G) Reforço de Crédito

a - Aceleração de Pagamento	0,0000%	< 10%	N/A
b - % de Reforço de Crédito	0,0000%	> 90%	N/A
c - Atraso 180 dias	0,0000%	> 7%	N/A
d - Atraso 360 dias	0,0000%	> 7%	N/A
e - Pulverização	0,0000%	< 100%	N/A

H) Disclaimer

As informações contidas neste relatório são de caráter exclusivamente informativo, não constituem uma oferta ou recomendação de investimento, não devendo ser utilizadas para a tomada de decisões. Ressalvamos que investimentos incluem fatores de liquidez, crédito, mercado, regulamentação específica, entre outros, sendo de exclusiva responsabilidade do investidor a decisão de realizar um investimento. Ao investidor é recomendada a leitura cuidadosa do prospecto. É proibida a utilização, cópia ou divulgação não autorizada das informações.

30-jun-15

A) Dados Iniciais da Série

Senior	47.529.199,75	Junior
Data de emissão	13/10/08	Data de emissão
Índice de correção	IGPM Mensal	Índice de correção
Taxa de juros do papel	11,0775%	Taxa de juros do papel
Quantidade	25	Quantidade
PU inicial	1.901.167,99	PU inicial

B) Resumo dos Valores no Aniversário

Saldo Anterior mai/15	Atualização	Saldo Corrigido
172.350,55	700,26	173.050,81

Saldo Anterior mai/15	Atualização	Saldo Corrigido
0,00	0,00	0,00

Amortização	Juros	Saldo Final jun/15
0,00	1.521,68	173.050,81

Amortização	Juros	Saldo Final jun/15
0,00	0,00	0,00

Pagamento Realizado jun/15
1.521,68

Pagamento Realizado jun/15
0,00

C) Ativo x Passivo no Fechamento

a - Saldo atual dos CRI Seniors	(4.364.398,20)
b - Saldo atual dos CRI Junior	-
c - Saldo devedor total da carteira, encargos e valores a processar	2.817.797,09
d - Fundo de Reserva (c/c + aplicação)	216.916,38
e - BNDU	-
f - Excedente / (Falta)	<u>(1.329.684,73)</u>

D) Posição de Recebimentos do mês

a - Cobrança do mês	69.867,73
b - Valores recebidos da cobrança do mês	67.453,64
c - Atrasos de meses anteriores recebidos	96.663,11
d - Antecipações	21.978,01
e - Valor total Recebido	186.094,76
f - Créditos a Identificar	-
g - Total	186.094,76

E) Análise da Movimentação Financeira do mês (Extrato Conta Corrente da Série)

a - Saldo Inicial	1.619,89
b - Entradas / Recebimentos	280.070,17
c - Pagamentos CRIs	(38.042,00)
d - Despesas	(18.299,35)
e - Transferências / Devoluções	(9.000,00)
f - (Aplicações) / Resgates	(210.000,00)
g - Saldo Final	6.348,71

F) Posição de Cobrança

	R\$	%	Nr. Contratos
a - Sdo. dev. total da carteira	2.817.797,09		23
b - Sdo. dev. em dia	2.305.883,86	81,8%	15
c - Sdo. dev. dos clientes com parcelas em atraso de até 30 dias	183.866,49	6,5%	3
d - Sdo. dev. dos clientes com parcelas em atraso de 31 até 90 dias	66.021,46	2,3%	1
e - Sdo. dev. clientes com parc. em atraso em cobrança jurídica (91 a 180 dias)	-	0,0%	0
f - Sdo. dev. clientes com parc. em atraso em proc. de execução (acima 180 dias)	281.567,34	10,0%	4
g - Sdo. dev. dos clientes com Parcelas Saltados	-	0,0%	1
h - Valores a processar	(19.542,06)	-0,7%	

G) Reforço de Crédito

a - Aceleração de Pagamento	0,0000%	< 10%	N/A
b - % de Reforço de Crédito	0,0000%	> 90%	N/A
c - Atraso 180 dias	0,0000%	> 7%	N/A
d - Atraso 360 dias	0,0000%	> 7%	N/A
e - Pulverização	0,0000%	< 100%	N/A

H) Disclaimer

As informações contidas neste relatório são de caráter exclusivamente informativo, não constituem uma oferta ou recomendação de investimento, não devendo ser utilizadas para a tomada de decisões. Ressalvamos que investimentos incluem fatores de liquidez, crédito, mercado, regulamentação específica, entre outros, sendo de exclusiva responsabilidade do investidor a decisão de realizar um investimento. Ao investidor é recomendada a leitura cuidadosa do prospecto. É proibida a utilização, cópia ou divulgação não autorizada das informações.

A) Dados Iniciais da Série

Senior	47.529.199,75	Junior
Data de emissão	13/10/08	Data de emissão
Índice de correção	IGPM Mensal	Índice de correção
Taxa de juros do papel	11,0775%	Taxa de juros do papel
Quantidade	25	Quantidade
PU inicial	1.901.167,99	PU inicial

B) Resumo dos Valores no Aniversário

Saldo Anterior jun/15	Atualização	Saldo Corrigido
173.050,81	1.162,12	174.212,92

Saldo Anterior jun/15	Atualização	Saldo Corrigido
0,00	0,00	0,00

Amortização	Juros	Saldo Final jul/15
6.416,61	1.531,90	167.796,31

Amortização	Juros	Saldo Final jul/15
0,00	0,00	0,00

Pagamento Realizado jul/15
7.948,51

Pagamento Realizado jul/15
0,00

C) Ativo x Passivo no Fechamento

a - Saldo atual dos CRI Seniors	(4.233.991,24)
b - Saldo atual dos CRI Junior	-
c - Saldo devedor total da carteira, encargos e valores a processar	1.267.518,29
d - Fundo de Reserva (c/c + aplicação)	38.116,92
e - BNDU	1.021.044,80
f - Excedente / (Falta)	(1.907.311,23)

D) Posição de Recebimentos do mês

a - Cobrança do mês	65.847,85
b - Valores recebidos da cobrança do mês	59.105,84
c - Atrasos de meses anteriores recebidos	10.544,62
d - Antecipações	17.000,00
e - Valor total Recebido	86.650,46
f - Créditos a Identificar	181,23
g - Total	86.831,69

E) Análise da Movimentação Financeira do mês (Extrato Conta Corrente da Série)

a - Saldo Inicial	6.348,71
b - Entradas / Recebimentos	86.308,13
c - Pagamentos CRIs	(198.712,75)
d - Despesas	(34.285,13)
e - Transferências / Devoluções	(32.794,94)
f - (Aplicações) / Resgates	174.581,50
g - Saldo Final	1.445,52

F) Posição de Cobrança

	R\$	%	Nr. Contratos
a - Sdo. dev. total da carteira	1.267.518,29		22
b - Sdo. dev. em dia	750.650,16	59,2%	14
c - Sdo. dev. dos clientes com parcelas em atraso de até 30 dias	158.687,72	12,5%	2
d - Sdo. dev. dos clientes com parcelas em atraso de 31 até 90 dias	112.377,19	8,9%	3
e - Sdo. dev. clientes com parc. em atraso em cobrança jurídica (91 a 180 dias)	-	0,0%	0
f - Sdo. dev. clientes com parc. em atraso em proc. de execução (acima 180 dias)	247.553,39	19,5%	3
g - Sdo. dev. dos clientes com Parcelas Saltados	-	0,0%	0
h - Valores a processar	(1.750,17)	-0,1%	

G) Reforço de Crédito

a - Aceleração de Pagamento	0,0000%	< 10%	N/A
b - % de Reforço de Crédito	0,0000%	> 90%	N/A
c - Atraso 180 dias	0,0000%	> 7%	N/A
d - Atraso 360 dias	0,0000%	> 7%	N/A
e - Pulverização	0,0000%	< 100%	N/A

H) Disclaimer

As informações contidas neste relatório são de caráter exclusivamente informativo, não constituem uma oferta ou recomendação de investimento, não devendo ser utilizadas para a tomada de decisões. Ressalvamos que investimentos incluem fatores de liquidez, crédito, mercado, regulamentação específica, entre outros, sendo de exclusiva responsabilidade do investidor a decisão de realizar um investimento. Ao investidor é recomendada a leitura cuidadosa do prospecto. É proibida a utilização, cópia ou divulgação não autorizada das informações.

A) Dados Iniciais da Série

Senior	47.529.199,75	Junior
Data de emissão	13/10/08	Data de emissão
Índice de correção	IGPM Mensal	Índice de correção
Taxa de juros do papel	11,0775%	Taxa de juros do papel
Quantidade	25	Quantidade
PU inicial	1.901.167,99	PU inicial

B) Resumo dos Valores no Aniversário

Saldo Anterior jul/15	Atualização	Saldo Corrigido
167.796,31	1.159,65	168.955,96

Saldo Anterior jul/15	Atualização	Saldo Corrigido
0,00	0,00	0,00

Amortização	Juros	Saldo Final ago/15
514,33	1.485,67	168.441,63

Amortização	Juros	Saldo Final ago/15
0,00	0,00	0,00

Pagamento Realizado ago/15
2.000,00

Pagamento Realizado ago/15
0,00

C) Ativo x Passivo no Fechamento

a - Saldo atual dos CRI Seniors	(4.240.042,49)
b - Saldo atual dos CRI Junior	-
c - Saldo devedor total da carteira, encargos e valores a processar	1.097.682,61
d - Fundo de Reserva + c/c + aplicação	46.546,02
e - BNDU	1.132.744,80
f - Excedente / (Falta)	<u>(1.963.069,06)</u>

D) Posição de Recebimentos do mês

a - Cobrança do mês	63.058,77
b - Valores recebidos da cobrança do mês	59.481,57
c - Atrasos de meses anteriores recebidos	5.684,04
d - Antecipações	-
e - Valor total Recebido	65.165,61
f - Créditos a Identificar	-
g - Total	65.165,61

E) Análise da Movimentação Financeira do mês (Extrato Conta Corrente da Série)

a - Saldo Inicial	1.445,52
b - Entradas / Recebimentos	65.162,14
c - Pagamentos CRIs	(50.000,00)
d - Despesas	(5.516,69)
e - Transferências / Devoluções	(1.590,81)
f - (Aplicações) / Resgates	-
g - Saldo Final	9.500,16

F) Posição de Cobrança

	R\$	%	Nr. Contratos
a - Sdo. dev. total da carteira	1.097.682,61		20
b - Sdo. dev. em dia	702.943,81	64,0%	13
c - Sdo. dev. dos clientes com parcelas em atraso de até 30 dias	68.664,63	6,3%	1
d - Sdo. dev. dos clientes com parcelas em atraso de 31 até 90 dias	201.466,04	18,4%	4
e - Sdo. dev. clientes com parc. em atraso em cobrança jurídica (91 a 180 dias)	-	0,0%	0
f - Sdo. dev. clientes com parc. em atraso em proc. de execução (acima 180 dias)	124.984,93	11,4%	2
g - Sdo. dev. dos clientes com Parcelas Saltados	-	0,0%	0
h - Valores a processar	(376,80)	0,0%	

G) Reforço de Crédito

a - Aceleração de Pagamento	0,0000%	< 10%	N/A
b - % de Reforço de Crédito	0,0000%	> 90%	N/A
c - Atraso 180 dias	0,0000%	> 7%	N/A
d - Atraso 360 dias	0,0000%	> 7%	N/A
e - Pulverização	0,0000%	< 100%	N/A

H) Disclaimer

As informações contidas neste relatório são de caráter exclusivamente informativo, não constituem uma oferta ou recomendação de investimento, não devendo ser utilizadas para a tomada de decisões. Ressalvamos que investimentos incluem fatores de liquidez, crédito, mercado, regulamentação específica, entre outros, sendo de exclusiva responsabilidade do investidor a decisão de realizar um investimento. Ao investidor é recomendada a leitura cuidadosa do prospecto. É proibida a utilização, cópia ou divulgação não autorizada das informações.

Série 111
Relatório de Performance - CRI Brazilian Securities
31/10/2015

Dados de emissão da Série

Tipo Série	Sênior
Código Cetip	08J0012973
Código Isin	BRBSCSCRIZP3
Data da Emissão	13/10/2008
Data de Vencimento	13/11/2020
Vencimento (meses)	147
Indexador	IGPM
Periodicidade Indexador	mensal
Agente Fiduciário	Oliveira Trust
Agência de Rating	-
Rating na Emissão	-
Quantidade	25
P.U.	R\$ 1.901.168
Valor da Emissão	R\$ 47.529.200
Juros	11,0775%
Periodicidade Amortização	mensal
Data da Primeira Amortização	13/12/2008
Forma de amortização	Fixo
% Subordinação	100%
Cedente	
Tipo de Segmento	Híbrido
Tipo de Contrato	Financiamento Imobiliário
Tipo de oferta	Instrução CVM 400
Mercado de Distribuição	Cetip
Escriturador	Banco Bradesco S.A.
Coordenador da Oferta	0
Regime Fiduciário	Sim
Garantias	Alienação Fiduciária

Dados em 31/10/2015

Duration (CRI)	0,00
Rating Atual	-
LTV (médio ponderado)	24,9%
Regime (Prórata, sequencial ou sequencial definitivo)	-
% Subordinação atual	100%

Movimentações/Eventos no mês

Saldo Anterior	R\$ 169.871,73	R\$ 0,00
Atualização monetária	R\$ 1.607,31	
Saldo Corrigido	R\$ 171.479,04	
Amortização Unitario	R\$ 0,00	
Saldo Final	R\$ 171.479,04	
Juros Unitário	R\$ 0,00	

Ativo x Passivo

Saldo atual dos CRI Seniors	-R\$ 4.356.900,35
Saldo atual dos CRI Junior	R\$ 0,00
Saldo devedor total da carteira	R\$ 984.894,81
Conta Corrente + Fundo de Reserva + Aplicações	R\$ 75.608,02
BNDU	R\$ 1.208.967,56
Excedente / (Falta)	-R\$ 2.087.429,96

Posição de Recebimento

Cobrança do mês	R\$ 32.676,86
A - Valores recebidos	R\$ 39.277,41
B - Atrasos (meses anteriores)	R\$ 13.923,28
C - Antecipações	R\$ 0,00
Valor total Recebido (A + B + C)	R\$ 53.200,69
Créditos a Identificar	R\$ 0,00
Total	R\$ 53.200,69

Movimentações em Conta da Série

Saldo Inicial	R\$ 12.049,16
Entradas / Recebimentos	R\$ 53.196,01
Pagamentos CRIs	R\$ 0,00
Despesas	-R\$ 17.154,42
Transferências / Devoluções	R\$ 0,00
(Aplicações) / Resgates	-R\$ 25.741,78
Saldo Final	R\$ 22.348,97

Posição de Cobrança

		Nº Contratos
a - Sdo. dev. total da carteira	984.894,81	19
b - Sdo. dev. em dia	604.273,39	12
c - Sdo. dev. com atraso de até 30 dias.	105.899,43	2
d - Sdo. dev. com atraso entre 31 e 90 dias.	171.718,74	3
e - Sdo. dev. com atraso entre 91 e 180 dias.	22.978,72	1
f - Sdo. dev. com atraso superior de 180 dias.	80.024,53	1
g - Sdo. dev. dos clientes com Parcelas Saltados	-	0
h - Valores a processar	-	-

Regras do Regime de Pagamento

Aceleração de Pagamento	0%	< 10%
% de Reforço de Crédito	0,00%	> 90%
Atraso 180 dias	0,00%	> 7%
Atraso 360 dias	0,00%	> 7%
Pulverização	0%	< 100%

Disclaimer

As informações contidas neste relatório são de caráter exclusivamente informativo, não constituem uma oferta ou recomendação de investimento, não devendo ser utilizadas para a tomada de decisões. Ressalvamos que investimentos incluem fatores de liquidez, crédito, mercado, regulamentação específica, entre outros, sendo de exclusiva responsabilidade do investidor a decisão de realizar um investimento. Ao investidor é recomendada a leitura cuidadosa do prospecto. É proibida a utilização, cópia ou divulgação não autorizada das informações.

Evolução do Saldo Devedor

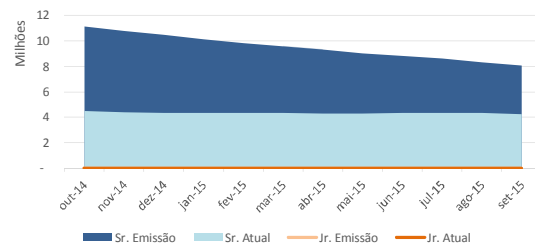

Saldo Devedor vs. Inadimplência

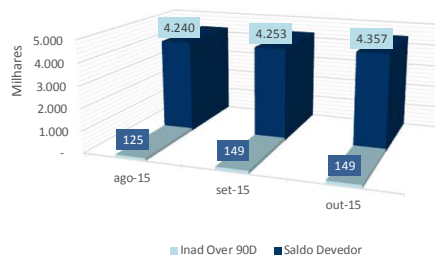

Série 111
Relatório de Performance - CRI Brazilian Securities
30/11/2015

Dados de emissão da Série

Tipo Série	Sênior
Código Cetip	08J0012973
Código Isin	BRBSCSCR12P3
Data da Emissão	13/10/2008
Data de Vencimento	13/11/2020
Vencimento (meses)	147
Indexador	IGPM
Periodicidade Indexador	mensal
Agente Fiduciário	Oliveira Trust
Agência de Rating	-
Rating na Emissão	-
Quantidade	25
P.U.	R\$ 1.901.168
Valor da Emissão	R\$ 47.529.200
Juros	11,0775%
Periodicidade Amortização	mensal
Data da Primeira Amortização	13/12/2008
Forma de amortização	Fixo
% Subordinação	100%
Cedente	
Tipo de Segmento	Híbrido
Tipo de Contrato	Financiamento Imobiliário
Tipo de oferta	Instrução CVM 400
Mercado de Distribuição	Cetip
Escriturador	Banco Bradesco S.A.
Coordenador da Oferta	0
Regime Fiduciário	Sim
Garantias	Alienação Fiduciária

Dados em 30/11/2015

Duration (CRI)	2,46
Rating Atual	-
LTV (médio ponderado)	24,6%
Regime (Prórata, sequencial ou sequencial definitivo)	-
% Subordinação atual	100%

Movimentações/Eventos no mês

Saldo Anterior	R\$ 171.479,04
Atualização monetária	R\$ 3.242,93
Saldo Corrigido	R\$ 174.721,97
Amortização Unitario	R\$ 6.441,82
Saldo Final	R\$ 168.280,15
Juros Unitário	R\$ 1.536,37

Ativo x Passivo

Saldo atual dos CRI Seniors	-R\$ 4.264.493,45
Saldo atual dos CRI Junior	R\$ 0,00
Saldo devedor total da carteira	R\$ 952.890,49
Conta Corrente + Fundo de Reserva + Aplicações	R\$ 68.500,61
BNDU	R\$ 1.068.058,88
Excedente / (Falta)	-R\$ 2.175.043,47

Posição de Recebimento

Cobrança do mês	R\$ 43.067,41
A - Valores recebidos	R\$ 43.112,89
B - Atrasos (meses anteriores)	R\$ 14.112,02
C - Antecipações	R\$ 0,00
Valor total Recebido (A + B + C)	R\$ 57.224,91
Créditos a Identificar	R\$ 140.908,68
Total	R\$ 198.133,59

Movimentações em Conta da Série

Saldo Inicial	R\$ 22.348,97
Entradas / Recebimentos	R\$ 198.123,48
Pagamentos CRIs	-R\$ 199.454,75
Despesas	-R\$ 6.406,09
Transferências / Devoluções	R\$ 0,00
(Aplicações) / Resgates	-R\$ 5.673,41
Saldo Final	R\$ 8.938,20

Posição de Cobrança

		Nº Contratos
a - Sdo. dev. total da carteira	952.890,49	19
b - Sdo. dev. em dia	613.366,49	13
c - Sdo. dev. com atraso de até 30 dias.	65.338,51	1
d - Sdo. dev. com atraso entre 31 e 90 dias.	169.178,72	3
e - Sdo. dev. com atraso entre 91 e 180 dias.	23.398,09	1
f - Sdo. dev. com atraso superior de 180 dias.	81.608,68	1
g - Sdo. dev. dos clientes com Parcelas Saltados	-	0
h - Valores a processar	-	-

Regras do Regime de Pagamento

Aceleração de Pagamento	0%	< 10%
% de Reforço de Crédito	0,00%	> 90%
Atraso 180 dias	0,00%	> 7%
Atraso 360 dias	0,00%	> 7%
Pulverização	0%	< 100%

Disclaimer

As informações contidas neste relatório são de caráter exclusivamente informativo, não constituem uma oferta ou recomendação de investimento, não devendo ser utilizadas para a tomada de decisões. Ressalvamos que investimentos incluem fatores de liquidez, crédito, mercado, regulamentação específica, entre outros, sendo de exclusiva responsabilidade do investidor a decisão de realizar um investimento. Ao investidor é recomendada a leitura cuidadosa do prospecto. É proibida a utilização, cópia ou divulgação não autorizada das informações.

Evolução do Saldo Devedor

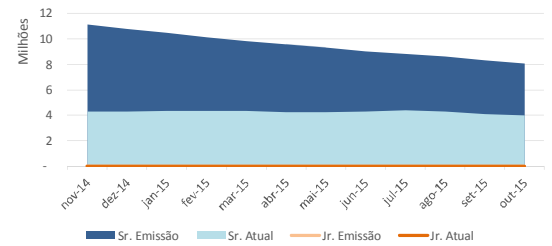

Saldo Devedor vs. Inadimplência

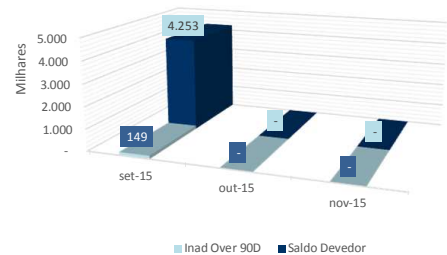

Série 111
Relatório de Performance - CRI Brazilian Securities
31/12/2015

Dados de emissão da Série

Tipo Série	Sênior
Código Cetip	08J0012973
Código Isin	BRBSCSCR12P3
Data da Emissão	13/10/2008
Data de Vencimento	13/11/2020
Vencimento (meses)	147
Indexador	IGPM
Periodicidade Indexador	mensal
Agente Fiduciário	Oliveira Trust
Agência de Rating	-
Rating na Emissão	-
Quantidade	25
P.U.	R\$ 1.901.168
Valor da Emissão	R\$ 47.529.200
Juros	11,0775%
Periodicidade Amortização	mensal
Data da Primeira Amortização	13/12/2008
Forma de amortização	Fixo
% Subordinação	100%
Cedente	
Tipo de Segmento	Híbrido
Tipo de Contrato	Financiamento Imobiliário
Tipo de oferta	Instrução CVM 400
Mercado de Distribuição	Cetip
Escriturador	Banco Bradesco S.A.
Coordenador da Oferta	0
Regime Fiduciário	Sim
Garantias	Alienação Fiduciária

Dados em 31/12/2015

Duration (CRI)	2,47
Rating Atual	-
LTV (médio ponderado)	24,1%
Regime (Prórata, sequencial ou sequencial definitivo)	-
% Subordinação atual	100%

Movimentações/Eventos no mês

Saldo Anterior	R\$ 168.280,15
Atualização monetária	R\$ 2.564,97
Saldo Corrigido	R\$ 170.845,12
Amortização Unitario	R\$ 6.468,71
Saldo Final	R\$ 164.376,41
Juros Unitário	R\$ 1.502,28

Ativo x Passivo

Saldo atual dos CRI Seniors	-R\$ 4.142.807,35
Saldo atual dos CRI Junior	R\$ 0,00
Saldo devedor total da carteira	R\$ 776.273,32
Conta Corrente + Fundo de Reserva + Aplicações	R\$ 61.517,34
BNDU	R\$ 1.506.653,52
Excedente / (Falta)	-R\$ 1.798.363,17

Posição de Recebimento

Cobrança do mês	R\$ 43.840,18
A - Valores recebidos	R\$ 43.892,20
B - Atrasos (meses anteriores)	R\$ 7.535,39
C - Antecipações	R\$ 0,00
Valor total Recebido (A + B + C)	R\$ 51.427,59
Créditos a Identificar	R\$ 0,00
Total	R\$ 51.427,59

Movimentações em Conta da Série

Saldo Inicial	R\$ 8.938,20
Entradas / Recebimentos	R\$ 198.362,70
Pagamentos CRIs	-R\$ 199.274,75
Despesas	-R\$ 6.509,37
Transferências / Devoluções	R\$ 0,00
(Aplicações) / Resgates	R\$ 20.000,00
Saldo Final	R\$ 21.516,78

Posição de Cobrança

		Nº Contratos
a - Sdo. dev. total da carteira	776.273,32	17
b - Sdo. dev. em dia	584.377,18	13
c - Sdo. dev. com atraso de até 30 dias.	-	0
d - Sdo. dev. com atraso entre 31 e 90 dias.	84.636,73	2
e - Sdo. dev. com atraso entre 91 e 180 dias.	-	0
f - Sdo. dev. com atraso superior de 180 dias.	107.259,41	2
g - Sdo. dev. dos clientes com Parcelas Saltados	-	0
h - Valores a processar	-	-

Regras do Regime de Pagamento

Aceleração de Pagamento	0%	< 10%
% de Reforço de Crédito	0,00%	> 90%
Atraso 180 dias	0,00%	> 7%
Atraso 360 dias	0,00%	> 7%
Pulverização	0%	< 100%

Disclaimer

As informações contidas neste relatório são de caráter exclusivamente informativo, não constituem uma oferta ou recomendação de investimento, não devendo ser utilizadas para a tomada de decisões. Ressalvamos que investimentos incluem fatores de liquidez, crédito, mercado, regulamentação específica, entre outros, sendo de exclusiva responsabilidade do investidor a decisão de realizar um investimento. Ao investidor é recomendada a leitura cuidadosa do prospecto. É proibida a utilização, cópia ou divulgação não autorizada das informações.

Evolução do Saldo Devedor

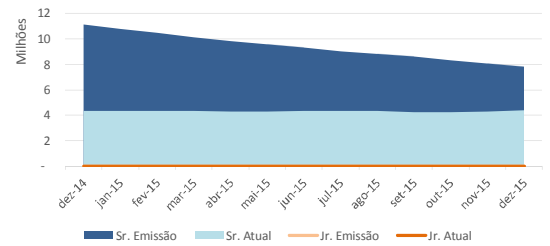

Saldo Devedor vs. Inadimplência

