

A) Dados Iniciais da Série

Senior	15.661.067,50	Junior	2.135.600,11
Data de emissão	13/06/07	Data de emissão	13/06/07
Índice de correção	IGPM Mensal	Índice de correção	IGPM Mensal
Taxa de juros do papel	10,3849%	Taxa de juros do papel	12,0000%
Quantidade	50	Quantidade	7
PU inicial	313.221,35	PU inicial	305.085,73

B) Resumo dos Valores no Aniversário

Saldo Anterior dez/14	Atualização	Saldo Corrigido
0,00	0,00	0,00

Saldo Anterior dez/14	Atualização	Saldo Corrigido
165.535,44	1.027,64	166.563,08

Amortização	Juros	Saldo Final jan/15
0,00	0,00	0,00

Amortização	Juros	Saldo Final jan/15
8.848,09	1.580,48	157.714,99

Pagamento Realizado jan/15
0,00

Pagamento Realizado jan/15
10.428,57

C) Ativo x Passivo no Fechamento

a - Saldo atual dos CRI Seniors	-
b - Saldo atual dos CRI Junior	(1.115.264,26)
c - Saldo devedor total da carteira, encargos e valores a processar	714.192,98
d - Fundo de Reserva (c/c + aplicação)	31.548,39
e - BNDU	-
f - Excedente / (Falta)	(369.522,89)

D) Posição de Recebimentos do mês

a - Cobrança do mês	76.275,80
b - Valores recebidos da cobrança do mês	31.136,48
c - Atrasos de meses anteriores recebidos	7.077,97
d - Antecipações	11.812,58
e - Valor total Recebido	50.027,03
f - Créditos a Identificar	-
g - Total	50.027,03

E) Análise da Movimentação Financeira do mês (Extrato Conta Corrente da Série)

a - Saldo Inicial	9.590,61
b - Entradas / Recebimentos	47.623,60
c - Pagamentos CRIs	(72.999,99)
d - Despesas	(8.940,97)
e - Transferências / Devoluções	-
f - (Aplicações) / Resgates	26.275,14
g - Saldo Final	1.548,39

F) Posição de Cobrança

	R\$	%	Nr. Contratos
a - Sdo. dev. total da carteira	714.192,98		21
b - Sdo. dev. em dia	563.655,19	78,9%	16
c - Sdo. dev. dos clientes com parcelas em atraso de até 30 dias	131.692,14	18,4%	4
d - Sdo. dev. dos clientes com parcelas em atraso de 31 até 90 dias	18.534,54	2,6%	1
e - Sdo. dev. clientes com parc. em atraso em cobrança jurídica (91 a 180 dias)	-	0,0%	0
f - Sdo. dev. clientes com parc. em atraso em proc. de execução (acima 180 dias)	-	0,0%	0
g - Sdo. dev. dos clientes com Parcelas Saltados / em Acordo	-	0,0%	0
h - Valores a processar	311,11	0,0%	

G) Reforço de Crédito

a - Aceleração de Pagamento	0,0000%	< 10%	N/A
b - % de Reforço de Crédito	0,0000%	> 90%	N/A
c - Atraso 180 dias	0,0000%	> 7%	N/A
d - Atraso 360 dias	0,0000%	> 7%	N/A
e - Pulverização	0,0000%	< 100%	N/A

H) Disclaimer

As informações contidas neste relatório são de caráter exclusivamente informativo, não constituem uma oferta ou recomendação de investimento, não devendo ser utilizadas para a tomada de decisões. Ressalvamos que investimentos incluem fatores de liquidez, crédito, mercado, regulamentação específica, entre outros, sendo de exclusiva responsabilidade do investidor a decisão de realizar um investimento. Ao investidor é recomendada a leitura cuidadosa do prospecto. É proibida a utilização, cópia ou divulgação não autorizada das informações.

A) Dados Iniciais da Série

	Senior	15.661.067,50	Junior	2.135.600,11
Data de emissão	13/06/07		13/06/07	
Índice de correção	IGPM Mensal		IGPM Mensal	
Taxa de juros do papel	10,3849%		12,0000%	
Quantidade	50		7	
PU inicial	313.221,35		305.085,73	

B) Resumo dos Valores no Aniversário

Saldo Anterior jan/15	Atualização	Saldo Corrigido
0,00	0,00	0,00

Amortização	Juros	Saldo Final fev/15
0,00	0,00	0,00

Pagamento Realizado fev/15
0,00

Saldo Anterior jan/15	Atualização	Saldo Corrigido
157.714,99	1.206,14	158.921,14

Amortização	Juros	Saldo Final fev/15
5.920,61	1.507,96	153.000,53

Pagamento Realizado fev/15
7.428,57

C) Ativo x Passivo no Fechamento

a - Saldo atual dos CRI Seniors	-
b - Saldo atual dos CRI Junior	(1.077.680,22)
c - Saldo devedor total da carteira, encargos e valores a processar	676.254,05
d - Fundo de Reserva (c/c + aplicação)	25.858,42
e - BNDU	-
f - Excedente / (Falta)	(375.567,75)

D) Posição de Recebimentos do mês

a - Cobrança do mês	44.357,81
b - Valores recebidos da cobrança do mês	35.898,68
c - Atrasos de meses anteriores recebidos	7.926,73
d - Antecipações	4.662,09
e - Valor total Recebido	48.487,50
f - Créditos a Identificar	-
g - Total	48.487,50

E) Análise da Movimentação Financeira do mês (Extrato Conta Corrente da Série)

a - Saldo Inicial	1.548,39
b - Entradas / Recebimentos	49.209,55
c - Pagamentos CRIs	(51.999,99)
d - Despesas	(2.936,03)
e - Transferências / Devoluções	-
f - (Aplicações) / Resgates	30.036,50
g - Saldo Final	25.858,42

F) Posição de Cobrança

	R\$	%	Nr. Contratos
a - Sdo. dev. total da carteira	676.254,05		20
b - Sdo. dev. em dia	404.075,81	59,8%	16
c - Sdo. dev. dos clientes com parcelas em atraso de até 30 dias	215.007,12	31,8%	2
d - Sdo. dev. dos clientes com parcelas em atraso de 31 até 90 dias	54.475,04	8,1%	2
e - Sdo. dev. clientes com parc. em atraso em cobrança jurídica (91 a 180 dias)	-	0,0%	0
f - Sdo. dev. clientes com parc. em atraso em proc. de execução (acima 180 dias)	-	0,0%	0
g - Sdo. dev. dos clientes com Parcelas Saltados / em Acordo	-	0,0%	0
h - Valores a processar	2.696,08	0,4%	

G) Reforço de Crédito

a - Aceleração de Pagamento	0,0000%	< 10%	N/A
b - % de Reforço de Crédito	0,0000%	> 90%	N/A
c - Atraso 180 dias	0,0000%	> 7%	N/A
d - Atraso 360 dias	0,0000%	> 7%	N/A
e - Pulverização	0,0000%	< 100%	N/A

H) Disclaimer

As informações contidas neste relatório são de caráter exclusivamente informativo, não constituem uma oferta ou recomendação de investimento, não devendo ser utilizadas para a tomada de decisões. Ressalvamos que investimentos incluem fatores de liquidez, crédito, mercado, regulamentação específica, entre outros, sendo de exclusiva responsabilidade do investidor a decisão de realizar um investimento. Ao investidor é recomendada a leitura cuidadosa do prospecto. É proibida a utilização, cópia ou divulgação não autorizada das informações.

A) Dados Iniciais da Série

Senior	15.661.067,50	Junior	2.135.600,11
Data de emissão	13/06/07	Data de emissão	13/06/07
Índice de correção	IGPM Mensal	Índice de correção	IGPM Mensal
Taxa de juros do papel	10,3849%	Taxa de juros do papel	12,0000%
Quantidade	50	Quantidade	7
PU inicial	313.221,35	PU inicial	305.085,73

B) Resumo dos Valores no Aniversário

Saldo Anterior fev/15	Atualização	Saldo Corrigido
0,00	0,00	0,00

Saldo Anterior fev/15	Atualização	Saldo Corrigido
153.000,53	414,00	153.414,53

Amortização	Juros	Saldo Final mar/15
0,00	0,00	0,00

Amortização	Juros	Saldo Final mar/15
3.544,29	1.455,71	149.870,24

Pagamento Realizado mar/15
0,00

Pagamento Realizado mar/15
5.000,00

C) Ativo x Passivo no Fechamento

a - Saldo atual dos CRI Seniors	-
b - Saldo atual dos CRI Junior	(1.061.116,55)
c - Saldo devedor total da carteira, encargos e valores a processar	631.029,43
d - Fundo de Reserva (c/c + aplicação)	45.971,48
e - BNDU	-
f - Excedente / (Falta)	(384.115,64)

D) Posição de Recebimentos do mês

a - Cobrança do mês	49.301,50
b - Valores recebidos da cobrança do mês	41.231,58
c - Atrasos de meses anteriores recebidos	15.720,07
d - Antecipações	2.812,19
e - Valor total Recebido	59.763,84
f - Créditos a Identificar	-
g - Total	59.763,84

E) Análise da Movimentação Financeira do mês (Extrato Conta Corrente da Série)

a - Saldo Inicial	25.858,42
b - Entradas / Recebimentos	57.405,15
c - Pagamentos CRIs	(35.000,00)
d - Despesas	(2.314,20)
e - Transferências / Devoluções	-
f - (Aplicações) / Resgates	(39.977,89)
g - Saldo Final	5.971,48

F) Posição de Cobrança

	R\$	%	Nr. Contratos
a - Sdo. dev. total da carteira	631.029,43		16
b - Sdo. dev. em dia	318.858,97	50,5%	10
c - Sdo. dev. dos clientes com parcelas em atraso de até 30 dias	263.663,58	41,8%	4
d - Sdo. dev. dos clientes com parcelas em atraso de 31 até 90 dias	47.373,86	7,5%	2
e - Sdo. dev. clientes com parc. em atraso em cobrança jurídica (91 a 180 dias)	-	0,0%	0
f - Sdo. dev. clientes com parc. em atraso em proc. de execução (acima 180 dias)	-	0,0%	0
g - Sdo. dev. dos clientes com Parcelas Saltados / em Acordo	-	0,0%	0
h - Valores a processar	1.133,02	0,2%	

G) Reforço de Crédito

a - Aceleração de Pagamento	0,0000%	< 10%	N/A
b - % de Reforço de Crédito	0,0000%	> 90%	N/A
c - Atraso 180 dias	0,0000%	> 7%	N/A
d - Atraso 360 dias	0,0000%	> 7%	N/A
e - Pulverização	0,0000%	< 100%	N/A

H) Disclaimer

As informações contidas neste relatório são de caráter exclusivamente informativo, não constituem uma oferta ou recomendação de investimento, não devendo ser utilizadas para a tomada de decisões. Ressalvamos que investimentos incluem fatores de liquidez, crédito, mercado, regulamentação específica, entre outros, sendo de exclusiva responsabilidade do investidor a decisão de realizar um investimento. Ao investidor é recomendada a leitura cuidadosa do prospecto. É proibida a utilização, cópia ou divulgação não autorizada das informações.

A) Dados Iniciais da Série

Senior	15.661.067,50	Junior	2.135.600,11
Data de emissão	13/06/07	Data de emissão	13/06/07
Índice de correção	IGPM Mensal	Índice de correção	IGPM Mensal
Taxa de juros do papel	10,3849%	Taxa de juros do papel	12,0000%
Quantidade	50	Quantidade	7
PU inicial	313.221,35	PU inicial	305.085,73

B) Resumo dos Valores no Aniversário

Saldo Anterior mar/15	Atualização	Saldo Corrigido
0,00	0,00	0,00

Saldo Anterior mar/15	Atualização	Saldo Corrigido
149.870,24	1.469,99	151.340,23

Amortização	Juros	Saldo Final abr/15
0,00	0,00	0,00

Amortização	Juros	Saldo Final abr/15
3.563,97	1.436,03	147.776,26

Pagamento Realizado abr/15
0,00

Pagamento Realizado abr/15
5.000,00

C) Ativo x Passivo no Fechamento

a - Saldo atual dos CRI Seniors	-
b - Saldo atual dos CRI Junior	(1.046.907,91)
c - Saldo devedor total da carteira, encargos e valores a processar	607.897,85
d - Fundo de Reserva (c/c + aplicação)	48.788,66
e - BNDU	-
f - Excedente / (Falta)	(390.221,40)

D) Posição de Recebimentos do mês

a - Cobrança do mês	35.013,91
b - Valores recebidos da cobrança do mês	24.111,94
c - Atrasos de meses anteriores recebidos	14.604,72
d - Antecipações	-
e - Valor total Recebido	38.716,66
f - Créditos a Identificar	-
g - Total	38.716,66

E) Análise da Movimentação Financeira do mês (Extrato Conta Corrente da Série)

a - Saldo Inicial	5.971,48
b - Entradas / Recebimentos	39.931,00
c - Pagamentos CRIs	(35.000,00)
d - Despesas	(2.309,46)
e - Transferências / Devoluções	-
f - (Aplicações) / Resgates	18.000,00
g - Saldo Final	26.593,02

F) Posição de Cobrança

	R\$	%	Nr. Contratos
a - Sdo. dev. total da carteira	607.897,85		17
b - Sdo. dev. em dia	298.302,56	49,1%	10
c - Sdo. dev. dos clientes com parcelas em atraso de até 30 dias	258.302,89	42,5%	5
d - Sdo. dev. dos clientes com parcelas em atraso de 31 até 90 dias	46.876,78	7,7%	2
e - Sdo. dev. clientes com parc. em atraso em cobrança jurídica (91 a 180 dias)	-	0,0%	0
f - Sdo. dev. clientes com parc. em atraso em proc. de execução (acima 180 dias)	-	0,0%	0
g - Sdo. dev. dos clientes com Parcelas Saltados / em Acordo	-	0,0%	0
h - Valores a processar	4.415,62	0,7%	

G) Reforço de Crédito

a - Aceleração de Pagamento	0,0000%	< 10%	N/A
b - % de Reforço de Crédito	0,0000%	> 90%	N/A
c - Atraso 180 dias	0,0000%	> 7%	N/A
d - Atraso 360 dias	0,0000%	> 7%	N/A
e - Pulverização	0,0000%	< 100%	N/A

H) Disclaimer

As informações contidas neste relatório são de caráter exclusivamente informativo, não constituem uma oferta ou recomendação de investimento, não devendo ser utilizadas para a tomada de decisões. Ressalvamos que investimentos incluem fatores de liquidez, crédito, mercado, regulamentação específica, entre outros, sendo de exclusiva responsabilidade do investidor a decisão de realizar um investimento. Ao investidor é recomendada a leitura cuidadosa do prospecto. É proibida a utilização, cópia ou divulgação não autorizada das informações.

A) Dados Iniciais da Série

Senior	15.661.067,50	Junior	2.135.600,11
Data de emissão	13/06/07	Data de emissão	13/06/07
Índice de correção	IGPM Mensal	Índice de correção	IGPM Mensal
Taxa de juros do papel	10,3849%	Taxa de juros do papel	12,0000%
Quantidade	50	Quantidade	7
PU inicial	313.221,35	PU inicial	305.085,73

B) Resumo dos Valores no Aniversário

Saldo Anterior abr/15	Atualização	Saldo Corrigido
0,00	0,00	0,00

Saldo Anterior abr/15	Atualização	Saldo Corrigido
147.776,26	1.722,61	149.498,87

Amortização	Juros	Saldo Final mai/15
0,00	0,00	0,00

Amortização	Juros	Saldo Final mai/15
7.157,94	1.418,56	142.340,93

Pagamento Realizado mai/15
0,00

Pagamento Realizado mai/15
8.576,50

C) Ativo x Passivo no Fechamento

a - Saldo atual dos CRI Seniors	-
b - Saldo atual dos CRI Junior	(1.004.463,41)
c - Saldo devedor total da carteira, encargos e valores a processar	571.303,05
d - Fundo de Reserva (c/c + aplicação)	36.644,27
e - BNDU	-
f - Excedente / (Falta)	(396.516,09)

D) Posição de Recebimentos do mês

a - Cobrança do mês	35.226,19
b - Valores recebidos da cobrança do mês	27.227,63
c - Atrasos de meses anteriores recebidos	23.573,55
d - Antecipações	-
e - Valor total Recebido	50.801,18
f - Créditos a Identificar	-
g - Total	50.801,18

E) Análise da Movimentação Financeira do mês (Extrato Conta Corrente da Série)

a - Saldo Inicial	26.593,02
b - Entradas / Recebimentos	50.773,00
c - Pagamentos CRIs	(60.035,50)
d - Despesas	(2.892,50)
e - Transferências / Devoluções	-
f - (Aplicações) / Resgates	22.206,25
g - Saldo Final	36.644,27

F) Posição de Cobrança

	R\$	%	Nr. Contratos
a - Sdo. dev. total da carteira	571.303,05		16
b - Sdo. dev. em dia	276.696,10	48,4%	10
c - Sdo. dev. dos clientes com parcelas em atraso de até 30 dias	79.110,90	13,8%	4
d - Sdo. dev. dos clientes com parcelas em atraso de 31 até 90 dias	211.286,95	37,0%	2
e - Sdo. dev. clientes com parc. em atraso em cobrança jurídica (91 a 180 dias)	-	0,0%	0
f - Sdo. dev. clientes com parc. em atraso em proc. de execução (acima 180 dias)	-	0,0%	0
g - Sdo. dev. dos clientes com Parcelas Saltados / em Acordo	-	0,0%	0
h - Valores a processar	4.209,10	0,7%	

G) Reforço de Crédito

a - Aceleração de Pagamento	0,0000%	< 10%	N/A
b - % de Reforço de Crédito	0,0000%	> 90%	N/A
c - Atraso 180 dias	0,0000%	> 7%	N/A
d - Atraso 360 dias	0,0000%	> 7%	N/A
e - Pulverização	0,0000%	< 100%	N/A

H) Disclaimer

As informações contidas neste relatório são de caráter exclusivamente informativo, não constituem uma oferta ou recomendação de investimento, não devendo ser utilizadas para a tomada de decisões. Ressalvamos que investimentos incluem fatores de liquidez, crédito, mercado, regulamentação específica, entre outros, sendo de exclusiva responsabilidade do investidor a decisão de realizar um investimento. Ao investidor é recomendada a leitura cuidadosa do prospecto. É proibida a utilização, cópia ou divulgação não autorizada das informações.

A) Dados Iniciais da Série

	Senior	15.661.067,50	Junior	2.135.600,11
Data de emissão		13/06/07		13/06/07
Índice de correção		IGPM Mensal		IGPM Mensal
Taxa de juros do papel		10,3849%		12,0000%
Quantidade		#N/D		7
PU inicial		313.221,35		305.085,73

B) Resumo dos Valores no Aniversário

Saldo Anterior mai/15	Atualização	Saldo Corrigido
0,00	0,00	0,00

Amortização	Juros	Saldo Final jun/15
0,00	0,00	0,00

Pagamento Realizado jun/15
0,00

Saldo Anterior mai/15	Atualização	Saldo Corrigido
142.340,93	578,33	142.919,26

Amortização	Juros	Saldo Final jun/15
5.929,23	1.356,13	136.990,03

Pagamento Realizado jun/15
7.285,36

C) Ativo x Passivo no Fechamento

a - Saldo atual dos CRI Seniors	-
b - Saldo atual dos CRI Junior	(1.000.103,98)
c - Saldo devedor total da carteira, encargos e valores a processar	539.680,72
d - Fundo de Reserva (c/c + aplicação)	31.173,59
e - BNDU	-
f - Excedente / (Falta)	(429.249,67)

D) Posição de Recebimentos do mês

a - Cobrança do mês	35.001,97
b - Valores recebidos da cobrança do mês	32.391,88
c - Atrasos de meses anteriores recebidos	14.983,96
d - Antecipações	3.900,74
e - Valor total Recebido	51.276,58
f - Créditos a Identificar	-
g - Total	51.276,58

E) Análise da Movimentação Financeira do mês (Extrato Conta Corrente da Série)

a - Saldo Inicial	36.644,27
b - Entradas / Recebimentos	48.965,28
c - Pagamentos CRIs	(50.997,52)
d - Despesas	(3.438,44)
e - Transferências / Devoluções	-
f - (Aplicações) / Resgates	-
g - Saldo Final	31.173,59

F) Posição de Cobrança

	R\$	%	Nr. Contratos
a - Sdo. dev. total da carteira	539.680,72		17
b - Sdo. dev. em dia	272.685,26	50,5%	11
c - Sdo. dev. dos clientes com parcelas em atraso de até 30 dias	37.476,03	6,9%	3
d - Sdo. dev. dos clientes com parcelas em atraso de 31 até 90 dias	216.030,75	40,0%	2
e - Sdo. dev. clientes com parc. em atraso em cobrança jurídica (91 a 180 dias)	-	0,0%	0
f - Sdo. dev. clientes com parc. em atraso em proc. de execução (acima 180 dias)	10.955,24	2,0%	1
g - Sdo. dev. dos clientes com Parcelas Saltados	-	0,0%	0
h - Valores a processar	2.533,44	0,5%	

G) Reforço de Crédito

a - Aceleração de Pagamento	0,0000%	< 10%	N/A
b - % de Reforço de Crédito	0,0000%	> 90%	N/A
c - Atraso 180 dias	0,0000%	> 7%	N/A
d - Atraso 360 dias	0,0000%	> 7%	N/A
e - Pulverização	0,0000%	< 100%	N/A

H) Disclaimer

As informações contidas neste relatório são de caráter exclusivamente informativo, não constituem uma oferta ou recomendação de investimento, não devendo ser utilizadas para a tomada de decisões. Ressalvamos que investimentos incluem fatores de liquidez, crédito, mercado, regulamentação específica, entre outros, sendo de exclusiva responsabilidade do investidor a decisão de realizar um investimento. Ao investidor é recomendada a leitura cuidadosa do prospecto. É proibida a utilização, cópia ou divulgação não autorizada das informações.

A) Dados Iniciais da Série

Senior	15.661.067,50	Junior	2.135.600,11
Data de emissão	13/06/07	Data de emissão	13/06/07
Índice de correção	IGPM Mensal	Índice de correção	IGPM Mensal
Taxa de juros do papel	10,3849%	Taxa de juros do papel	12,0000%
Quantidade	#N/D	Quantidade	7
PU inicial	313.221,35	PU inicial	305.085,73

B) Resumo dos Valores no Aniversário

Saldo Anterior jun/15	Atualização	Saldo Corrigido
0,00	0,00	0,00

Amortização	Juros	Saldo Final jul/15
0,00	0,00	0,00

Pagamento Realizado jul/15
0,00

Saldo Anterior jun/15	Atualização	Saldo Corrigido
136.990,03	919,95	137.909,98

Amortização	Juros	Saldo Final jul/15
4.405,69	1.308,59	133.504,29

Pagamento Realizado jul/15
5.714,28

C) Ativo x Passivo no Fechamento

a - Saldo atual dos CRI Seniors	-
b - Saldo atual dos CRI Junior	(976.205,81)
c - Saldo devedor total da carteira, encargos e valores a processar	502.523,46
d - Fundo de Reserva (c/c + aplicação)	31.003,85
e - BNDU	-
f - Excedente / (Falta)	(442.678,50)

D) Posição de Recebimentos do mês

a - Cobrança do mês	37.063,73
b - Valores recebidos da cobrança do mês	28.110,55
c - Atrasos de meses anteriores recebidos	11.522,68
d - Antecipações	-
e - Valor total Recebido	39.633,23
f - Créditos a Identificar	-
g - Total	39.633,23

E) Análise da Movimentação Financeira do mês (Extrato Conta Corrente da Série)

a - Saldo Inicial	31.173,59
b - Entradas / Recebimentos	44.798,44
c - Pagamentos CRIs	(39.999,96)
d - Despesas	(4.981,36)
e - Transferências / Devoluções	-
f - (Aplicações) / Resgates	(30.000,00)
g - Saldo Final	990,71

F) Posição de Cobrança

	R\$	%	Nr. Contratos
a - Sdo. dev. total da carteira	502.523,46		11
b - Sdo. dev. em dia	244.201,66	48,6%	5
c - Sdo. dev. dos clientes com parcelas em atraso de até 30 dias	33.318,15	6,6%	2
d - Sdo. dev. dos clientes com parcelas em atraso de 31 até 90 dias	214.561,88	42,7%	3
e - Sdo. dev. clientes com parc. em atraso em cobrança jurídica (91 a 180 dias)	-	0,0%	0
f - Sdo. dev. clientes com parc. em atraso em proc. de execução (acima 180 dias)	10.955,24	2,2%	1
g - Sdo. dev. dos clientes com Parcelas Saltados	-	0,0%	0
h - Valores a processar	(513,47)	-0,1%	

G) Reforço de Crédito

a - Aceleração de Pagamento	0,0000%	< 10%	N/A
b - % de Reforço de Crédito	0,0000%	> 90%	N/A
c - Atraso 180 dias	0,0000%	> 7%	N/A
d - Atraso 360 dias	0,0000%	> 7%	N/A
e - Pulverização	0,0000%	< 100%	N/A

H) Disclaimer

As informações contidas neste relatório são de caráter exclusivamente informativo, não constituem uma oferta ou recomendação de investimento, não devendo ser utilizadas para a tomada de decisões. Ressalvamos que investimentos incluem fatores de liquidez, crédito, mercado, regulamentação específica, entre outros, sendo de exclusiva responsabilidade do investidor a decisão de realizar um investimento. Ao investidor é recomendada a leitura cuidadosa do prospecto. É proibida a utilização, cópia ou divulgação não autorizada das informações.

A) Dados Iniciais da Série

Senior	2.135.600,11	Junior	23.397.723,58
Data de emissão	13/06/07	Data de emissão	13/09/07
Índice de correção	IGPM Mensal	Índice de correção	IGPM Mensal
Taxa de juros do papel	12,0000%	Taxa de juros do papel	10,8460%
Quantidade	7	Quantidade	75
PU inicial	305.085,73	PU inicial	311.969,65

B) Resumo dos Valores no Aniversário

Saldo Anterior jul/15	Atualização	Saldo Corrigido
0,00	0,00	0,00

Saldo Anterior jul/15	Atualização	Saldo Corrigido
133.504,29	922,65	134.426,94

Amortização	Juros	Saldo Final ago/15
0,00	0,00	0,00

Amortização	Juros	Saldo Final ago/15
3.010,17	1.275,54	131.416,77

Pagamento Realizado ago/15
0,00

Pagamento Realizado ago/15
4.285,71

C) Ativo x Passivo no Fechamento

a - Saldo atual dos CRI Seniors	-
b - Saldo atual dos CRI Junior	(959.360,39)
c - Saldo devedor total da carteira, encargos e valores a processar	473.109,35
d - Fundo de Reserva + c/c + aplicação	37.324,72
e - BNDU	-
f - Excedente / (Falta)	(448.926,32)

D) Posição de Recebimentos do mês

a - Cobrança do mês	21.712,32
b - Valores recebidos da cobrança do mês	16.730,81
c - Atrasos de meses anteriores recebidos	15.617,61
d - Antecipações	11.530,40
e - Valor total Recebido	43.878,82
f - Créditos a Identificar	-
g - Total	43.878,82

E) Análise da Movimentação Financeira do mês (Extrato Conta Corrente da Série)

a - Saldo Inicial	990,71
b - Entradas / Recebimentos	38.224,07
c - Pagamentos CRIs	(29.999,97)
d - Despesas	(1.998,46)
e - Transferências / Devoluções	-
f - (Aplicações) / Resgates	(959,59)
g - Saldo Final	6.256,76

F) Posição de Cobrança

	R\$	%	Nr. Contratos
a - Sdo. dev. total da carteira	473.109,35		9
b - Sdo. dev. em dia	231.357,21	48,9%	5
c - Sdo. dev. dos clientes com parcelas em atraso de até 30 dias	16.953,05	3,6%	1
d - Sdo. dev. dos clientes com parcelas em atraso de 31 até 90 dias	211.030,13	44,6%	2
e - Sdo. dev. clientes com parc. em atraso em cobrança jurídica (91 a 180 dias)	-	0,0%	0
f - Sdo. dev. clientes com parc. em atraso em proc. de execução (acima 180 dias)	8.241,37	1,7%	1
g - Sdo. dev. dos clientes com Parcelas Saltados	-	0,0%	0
h - Valores a processar	5.527,59	1,2%	

G) Reforço de Crédito

a - Aceleração de Pagamento	0,0000%	< 10%	N/A
b - % de Reforço de Crédito	0,0000%	> 90%	N/A
c - Atraso 180 dias	0,0000%	> 7%	N/A
d - Atraso 360 dias	0,0000%	> 7%	N/A
e - Pulverização	0,0000%	< 100%	N/A

H) Disclaimer

As informações contidas neste relatório são de caráter exclusivamente informativo, não constituem uma oferta ou recomendação de investimento, não devendo ser utilizadas para a tomada de decisões. Ressalvamos que investimentos incluem fatores de liquidez, crédito, mercado, regulamentação específica, entre outros, sendo de exclusiva responsabilidade do investidor a decisão de realizar um investimento. Ao investidor é recomendada a leitura cuidadosa do prospecto. É proibida a utilização, cópia ou divulgação não autorizada das informações.

Série 71 E 72		
Relatório de Performance - CRI Brazilian Securities		
30/09/2015		
Dados de emissão da Série		
Tipo Série	Sênior	Júnior
Código Cetip	07F0006637	07I0012087
Código Isin	BRBSCSRI1M2	BRBSCSRI1W1
Data da Emissão	13/06/2007	13/09/2007
Data de Vencimento	13/06/2022	13/05/2022
Indexador	IGPM	IGPM
Agente Fiduciário	Oliveira Trust	Oliveira Trust
Agência de Rating	-	FITCH
Rating na Emissão	-	A
Quantidade	7	75
P.U.	R\$ 305.086	R\$ 311.970
Valor da Emissão	R\$ 2.135.600	R\$ 23.397.724
Juros	12,0000%	10,8460%
% Subordinação	8%	92%
Cedente	Múltiplo	
Tipo de Segmento	Híbrido	
Tipo de Contrato	Financiamento Imobiliário	
Tipo de oferta	Instrução CVM 400	
Mercado de Distribuição	Cetip	
Escriturador	Itaú Corretora de Valores S.A.	
Garantias	Alienação Fiduciária	
Dados em 30/9/2015		
Duration (CRI)	-	2,46
Rating Atual	-	A+
LTV (médio ponderado)	-	32,2%
Regime (Prórata, sequencial ou sequencial definitivo)	-	-
% Subordinação atual	-	100%
Movimentações/Eventos no mês		
Saldo Anterior	-	R\$ 131.417
Atualização monetária	-	R\$ 362
Saldo Corrigido	-	R\$ 131.779
Amortização Unitario	-	R\$ 3.234
Saldo Final	-	R\$ 128.545
Juros Unitário	-	R\$ 1.250
Ativo x Passivo		
Saldo atual dos CRI Seniors		R\$ 0,00
Saldo atual dos CRI Junior		-R\$ 942.439,06
Saldo devedor total da carteira		R\$ 453.963,01
Conta Corrente + Fundo de Reserva + Aplicações		R\$ 30.339,24
BNDU		R\$ 0,00
Excedente / (Falta)		-R\$ 458.136,81
Posição de Recebimento		
Cobrança do mês		R\$ 35.450,43
A - Valores recebidos		R\$ 13.346,31
B - Atrasos (meses anteriores)		R\$ 12.762,48
C - Antecipações		R\$ 0,00
Valor total Recebido (A + B + C)		R\$ 26.108,79
Créditos a Identificar		R\$ 0,00
Total		R\$ 26.108,79
Movimentações em Conta da Série		
Saldo Inicial		R\$ 6.256,76
Entradas / Recebimentos		R\$ 26.080,85
Pagamentos CRIs		-R\$ 31.388,42
Despesas		-R\$ 1.877,23
Transferências / Devoluções		R\$ 0,00
(Aplicações) / Resgates		R\$ 10.000,00
Saldo Final		R\$ 9.071,96
Posição de Cobrança		
a - Sdo. dev. total da carteira	453.963,01	8
b - Sdo. dev. em dia	213.834,26	3
c - Sdo. dev. dos clientes com parcelas em atraso de até 30 dias	26.593,38	2
d - Sdo. dev. dos clientes com parcelas em atraso de 31 até 90 dias	208.024,72	2
e - Sdo. dev. clientes com parc. em atraso em cobrança jurídica (91 a 180 dias)	-	0
f - Sdo. dev. clientes com parc. em atraso em proc. de execução (acima 180 dias)	5.510,65	1
g - Sdo. dev. dos clientes com Parcelas Saltados	-	0
h - Valores a processar	-	-
Regras do Regime de Pagamento		
Aceleração de Pagamento	0%	< 10%
% de Reforço de Crédito	0,00%	> 90%
Atraso 180 dias	0,00%	> 7%
Atraso 360 dias	0,00%	> 7%
Pulverização	0%	< 100%
Disclaimer		
As informações contidas neste relatório são de caráter exclusivamente informativo, não constituem uma oferta ou recomendação de investimento, não devendo ser utilizadas para a tomada de decisões. Ressalvamos que investimentos incluem fatores de liquidez, crédito, mercado, regulamentação específica, entre outros, sendo de exclusiva responsabilidade do investidor a decisão de realizar um investimento. Ao investidor é recomendada a leitura cuidadosa do prospecto. É proibida a utilização, cópia ou divulgação não autorizada das informações.		

Série 71 E 72
Relatório de Performance - CRI Brazilian Securities
31/10/2015

Dados de emissão da Série

Tipo Série	Sênior	Júnior
Codigo Cetip	#N/D	07F0006637
Codigo Isin	-	BRBSCSCR1M2
Data da Emissão	13/06/2007	13/06/2007
Data de Vencimento	13/06/2022	13/06/2022
Vencimento (meses)	183	183
Indexador	IGPM	IGPM
Periodicidade Indexador	-	-
Agente Fiduciário	Oliveira Trust	Oliveira Trust
Agência de Rating	FITCH	-
Rating na Emissão	BBB+	-
Quantidade	50	7
P.U.	R\$ 313.221	R\$ 305.086
Valor da Emissão	R\$ 15.661.068	R\$ 2.135.600
Juros	10,3849%	12,0000%
Periodicidade Amortização	-	-
Data da Primeira Amortização	-	-
Forma de amortização	-	-
% Subordinação	88%	12%
Cedente		0%
Tipo de Segmento		0
Tipo de Contrato		0
Tipo de oferta		-
Mercado de Distribuição		-
Escriturador		-
Coordenador da Oferta		0
Regime Fiduciário		Sim
Garantias	Alienação Fiduciária	

Dados em 31/10/2015

Duration (CRI)	0,00	3,11
Rating Atual	AA	-
LTV (médio ponderado)		32,8%
Regime (Prórata, sequencial ou sequencial definitivo)	-	-
% Subordinação atual	0%	100%

Movimentações/Eventos no mês

Saldo Anterior		R\$ 128.545,28
Atualização monetária		R\$ 1.216,28
Saldo Corrigido		R\$ 129.761,56
Amortização Unitario		R\$ 1.625,85
Saldo Final		R\$ 128.135,71
Juros Unitário		R\$ 1.231,28

Ativo x Passivo

Saldo atual dos CRI Seniors		R\$ 0,00
Saldo atual dos CRI Junior		-R\$ 945.394,84
Saldo devedor total da carteira		R\$ 437.172,67
Conta Corrente + Fundo de Reserva + Aplicações		R\$ 35.538,50
BNDU		R\$ 0,00
Excedente / (Falta)		-R\$ 472.683,67

Posição de Recebimento

Cobrança do mês		R\$ 1.697,99
A - Valores recebidos		R\$ 10.517,43
B - Atrasos (meses anteriores)		R\$ 13.843,29
C - Antecipações		R\$ 0,00
Valor total Recebido (A + B + C)		R\$ 24.360,72
Créditos a Identificar		R\$ 0,00
Total		R\$ 24.360,72

Movimentações em Conta da Série

Saldo Inicial		R\$ 9.071,96
Entradas / Recebimentos		R\$ 0,00
Pagamentos CRIs		R\$ 0,00
Despesas		R\$ 0,00
Transferências / Devoluções		R\$ 0,00
(Aplicações) / Resgates		R\$ 0,00
Saldo Final		R\$ 1.055,39

Posição de Cobrança

		Nº Contratos
a - Sdo. dev. total da carteira	437.172,67	8
b - Sdo. dev. em dia	205.257,19	3
c - Sdo. dev. com atraso de até 30 dias.	20.302,99	2
d - Sdo. dev. com atraso entre 31 e 90 dias.	206.101,84	2
e - Sdo. dev. com atraso entre 91 e 180 dias.	-	0
f - Sdo. dev. com atraso superior de 180 dias.	5.510,65	1
g - Sdo. dev. dos clientes com Parcelas Saltadas	-	0
h - Valores a processar	-	-

Regras do Regime de Pagamento

Aceleração de Pagamento	0%	< 10%
% de Reforço de Crédito	0,00%	> 90%
Atraso 180 dias	0,00%	> 7%
Atraso 360 dias	0,00%	> 7%
Pulverização	0%	< 100%

Disclaimer

As informações contidas neste relatório são de caráter exclusivamente informativo, não constituem uma oferta ou recomendação de investimento, não devendo ser utilizadas para a tomada de decisões. Ressalvamos que investimentos incluem fatores de liquidez, crédito, mercado, regulamentação específica, entre outros, sendo de exclusiva responsabilidade do investidor a decisão de realizar um investimento. Ao investidor é recomendada a leitura cuidadosa do prospecto. É proibida a utilização, cópia ou divulgação não autorizada das informações.

Evolução do Saldo Devedor

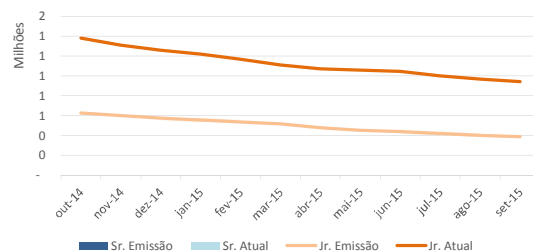

Saldo Devedor vs. Inadimplência

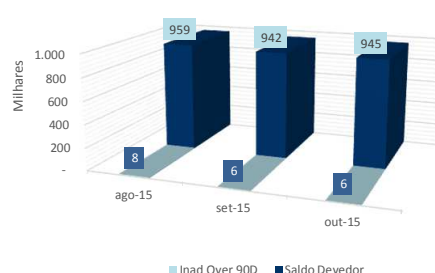

Série 71 E 72
Relatório de Performance - CRI Brazilian Securities
30/11/2015

Dados de emissão da Série		
Tipo Série	Sênior	Júnior
Código Cetip	-	07F0006637
Código Isin	-	BRBSCSCR11M2
Data da Emissão	13/06/2007	13/06/2007
Data de Vencimento	13/06/2022	13/06/2022
Vencimento (meses)	183	183
Indexador	IGPM	IGPM
Periodicidade Indexador	-	-
Agente Fiduciário	Oliveira Trust	Oliveira Trust
Agência de Rating	FITCH	-
Rating na Emissão	BBB+	-
Quantidade	50	7
P.U.	R\$ 313.221	R\$ 305.086
Valor da Emissão	R\$ 15.661.068	R\$ 2.135.600
Juros	10,3849%	12,0000%
Periodicidade Amortização	-	-
Data da Primeira Amortização	-	-
Forma de amortização	-	-
% Subordinação	88%	12%
Cedente		0%
Tipo de Segmento		0
Tipo de Contrato		0
Tipo de oferta		-
Mercado de Distribuição		-
Escriturador		-
Coordenador da Oferta		0
Regime Fiduciário		Sim
Garantias	Alienação Fiduciária	
Dados em 30/11/2015		
Duration (CRI)	0,00	3,10
Rating Atual	AA	-
LTV (médio ponderado)		33,6%
Regime (Prórata, sequencial ou sequencial definitivo)	-	-
% Subordinação atual	0%	100%
Movimentações/Eventos no mês		
Saldo Anterior		R\$ 128.135,71
Atualização monetária		R\$ 2.423,24
Saldo Corrigido		R\$ 130.558,95
Amortização Unitario		R\$ 3.253,64
Saldo Final		R\$ 127.305,31
Juros Unitário		R\$ 1.238,84
Ativo x Passivo		
Saldo atual dos CRI Seniors		R\$ 0,00
Saldo atual dos CRI Junior		-R\$ 937.647,51
Saldo devedor total da carteira		R\$ 421.568,01
Conta Corrente + Fundo de Reserva + Aplicações		R\$ 28.231,13
BNDU		R\$ 0,00
Excedente / (Falta)		-R\$ 487.848,37
Posição de Recebimento		
Cobrança do mês		R\$ 17.580,95
A - Valores recebidos		R\$ 10.859,67
B - Atrasos (meses anteriores)		R\$ 19.587,01
C - Antecipações		R\$ 0,00
Valor total Recebido (A + B + C)		R\$ 30.446,68
Créditos a Identificar		R\$ 0,00
Total		R\$ 30.446,68
Movimentações em Conta da Série		
Saldo Inicial		R\$ 1.055,39
Entradas / Recebimentos		R\$ 27.642,83
Pagamentos CRIs		-R\$ 31.447,36
Despesas		-R\$ 3.615,14
Transferências / Devoluções		R\$ 0,00
(Aplicações) / Resgates		R\$ 17.407,42
Saldo Final		R\$ 11.043,14
Posição de Cobrança		
		Nº Contratos
a - Sdo. dev. total da carteira	421.568,01	7
b - Sdo. dev. em dia	202.678,41	3
c - Sdo. dev. com atraso de até 30 dias.	13.794,18	2
d - Sdo. dev. com atraso entre 31 e 90 dias.	205.095,42	2
e - Sdo. dev. com atraso entre 91 e 180 dias.	-	0
f - Sdo. dev. com atraso superior de 180 dias.	-	0
g - Sdo. dev. dos clientes com Parcelas Saltadas	-	0
h - Valores a processar	-	-
Regras do Regime de Pagamento		
Aceleração de Pagamento	0%	< 10%
% de Reforço de Crédito	0,00%	> 90%
Atraso 180 dias	0,00%	> 7%
Atraso 360 dias	0,00%	> 7%
Pulverização	0%	< 100%

Disclaimer

As informações contidas neste relatório são de caráter exclusivamente informativo, não constituem uma oferta ou recomendação de investimento, não devendo ser utilizadas para a tomada de decisões. Ressalvamos que investimentos incluem fatores de liquidez, crédito, mercado, regulamentação específica, entre outros, sendo de exclusiva responsabilidade do investidor a decisão de realizar um investimento. Ao investidor é recomendada a leitura cuidadosa do prospecto. É proibida a utilização, cópia ou divulgação não autorizada das informações.

Evolução do Saldo Devedor

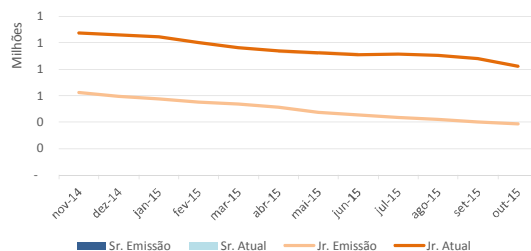

Saldo Devedor vs. Inadimplência

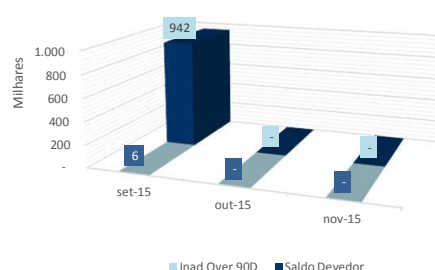

Série 71 E 72
Relatório de Performance - CRI Brazilian Securities
31/12/2015

Dados de emissão da Série		
Tipo Série	Sênior	Júnior
Código Cetip	-	07F0006637
Código Isin	-	BRBSCCRI1M2
Data da Emissão	13/06/2007	13/06/2007
Data de Vencimento	13/06/2022	13/06/2022
Vencimento (meses)	183	183
Indexador	IGPM	IGPM
Periodicidade Indexador	-	-
Agente Fiduciário	Oliveira Trust	Oliveira Trust
Agência de Rating	FITCH	-
Rating na Emissão	BBB+	-
Quantidade	50	7
P.U.	R\$ 313.221	R\$ 305.086
Valor da Emissão	R\$ 15.661.068	R\$ 2.135.600
Juros	10,3849%	12,0000%
Periodicidade Amortização	-	-
Data da Primeira Amortização	-	-
Forma de amortização	-	-
% Subordinação	88%	12%
Cedente		0%
Tipo de Segmento		0
Tipo de Contrato		0
Tipo de oferta		-
Mercado de Distribuição		-
Escriturador		-
Coordenador da Oferta		0
Regime Fiduciário		Sim
Garantias	Alienação Fiduciária	
Dados em 31/12/2015		
Duration (CRI)	0,00	3,10
Rating Atual	AA	-
LTV (médio ponderado)		34,7%
Regime (Prórata, sequencial ou sequencial definitivo)	-	-
% Subordinação atual	0%	100%
Movimentações/Eventos no mês		
Saldo Anterior	R\$ 0,00	R\$ 127.305,31
Atualização monetária	R\$ 0,00	R\$ 1.940,42
Saldo Corrigido	R\$ 0,00	R\$ 129.245,73
Amortização Unitario	R\$ 0,00	R\$ 3.335,38
Saldo Final	R\$ 0,00	R\$ 125.910,35
Juros Unitário	R\$ 0,00	R\$ 1.226,38
Ativo x Passivo		
Saldo atual dos CRI Seniors	R\$ 0,00	
Saldo atual dos CRI Junior	-R\$ 923.211,24	
Saldo devedor total da carteira	R\$ 394.384,55	
Conta Corrente + Fundo de Reserva + Aplicações	R\$ 33.253,76	
BNDU	R\$ 0,00	
Excedente / (Falta)	-R\$ 495.572,93	
Posição de Recebimento		
Cobrança do mês	R\$ 17.850,92	
A - Valores recebidos	R\$ 18.084,98	
B - Atrasos (meses anteriores)	R\$ 14.212,09	
C - Antecipações	R\$ 0,00	
Valor total Recebido (A + B + C)	R\$ 32.297,07	
Créditos a Identificar	R\$ 0,00	
Total	R\$ 32.297,07	
Movimentações em Conta da Série		
Saldo Inicial	R\$ 11.043,14	
Entradas / Recebimentos	R\$ 38.072,63	
Pagamentos CRIs	-R\$ 31.932,32	
Despesas	-R\$ 1.231,58	
Transferências / Devoluções	R\$ 0,00	
(Aplicações) / Resgates	-R\$ 789,71	
Saldo Final	R\$ 15.162,16	
Posição de Cobrança		
		Nº Contratos
a - Sdo. dev. total da carteira	394.384,55	5
b - Sdo. dev. em dia	190.485,72	3
c - Sdo. dev. com atraso de até 30 dias.	-	0
d - Sdo. dev. com atraso entre 31 e 90 dias.	203.898,83	2
e - Sdo. dev. com atraso entre 91 e 180 dias.	-	0
f - Sdo. dev. com atraso superior de 180 dias.	-	0
g - Sdo. dev. dos clientes com Parcelas Saltadas	-	0
h - Valores a processar	-	-
Regras do Regime de Pagamento		
Aceleração de Pagamento	0%	< 10%
% de Reforço de Crédito	0,00%	> 90%
Atraso 180 dias	0,00%	> 7%
Atraso 360 dias	0,00%	> 7%
Pulverização	0%	< 100%

Disclaimer

As informações contidas neste relatório são de caráter exclusivamente informativo, não constituem uma oferta ou recomendação de investimento, não devendo ser utilizadas para a tomada de decisões. Ressalvamos que investimentos incluem fatores de liquidez, crédito, mercado, regulamentação específica, entre outros, sendo de exclusiva responsabilidade do investidor a decisão de realizar um investimento. Ao investidor é recomendada a leitura cuidadosa do prospecto. É proibida a utilização, cópia ou divulgação não autorizada das informações.

Evolução do Saldo Devedor

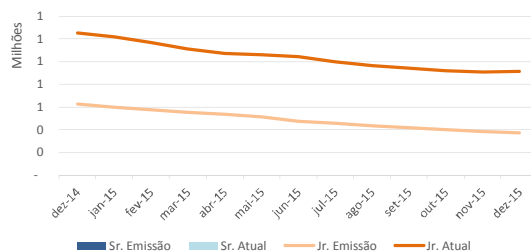

Saldo Devedor vs. Inadimplência

