

**A) Dados Iniciais da Série**

Senior	<b>16.465.841,50</b>	Junior
Data de emissão	13/11/09	Data de emissão
Índice de correção	IGPM Mensal	Índice de correção
Taxa de juros do papel	11,0448%	Taxa de juros do papel
Quantidade	25	Quantidade
PU inicial	658.633,66	PU inicial

**B) Resumo dos Valores no Aniversário**

Saldo Anterior dez/14	Atualização	Saldo Corrigido
158.063,09	981,25	159.044,35

Saldo Anterior dez/14	Atualização	Saldo Corrigido
0,00	0,00	0,00

Amortização	Juros	Saldo Final jan/15
4.965,42	1.394,58	154.078,93

Amortização	Juros	Saldo Final jan/15
0,00	0,00	0,00

Pagamento Realizado jan/15
6.360,00

Pagamento Realizado jan/15
0,00

**C) Ativo x Passivo no Fechamento**

a - Saldo atual dos CRI Seniors	(3.889.430,03)
b - Saldo atual dos CRI Junior	-
c - Saldo devedor total da carteira, encargos e valores a processar	2.330.794,78
d - Fundo de Reserva (c/c + aplicação)	165.113,71
e - BNDU	-
f - Excedente / (Falta)	<u>(1.393.521,54)</u>

**D) Posição de Recebimentos do mês**

a - Cobrança do mês	113.212,06
b - Valores recebidos da cobrança do mês	74.998,93
c - Atrasos de meses anteriores recebidos	11.099,03
d - Antecipações	106.716,64
e - Valor total Recebido	192.814,60
f - Créditos a Identificar	-
g - Total	<b>192.814,60</b>

**E) Análise da Movimentação Financeira do mês (Extrato Conta Corrente da Série)**

a - Saldo Inicial	58.591,88
b - Entradas / Recebimentos	168.981,71
c - Pagamentos CRIs	(159.000,01)
d - Despesas	(3.716,17)
e - Transferências / Devoluções	-
f - (Aplicações) / Resgates	(59.041,36)
g - Saldo Final	<b>5.816,05</b>

**F) Posição de Cobrança**

	R\$	%	Nr. Contratos
<b>a - Sdo. dev. total da carteira</b>	<b>2.330.794,78</b>		<b>39</b>
b - Sdo. dev. em dia	1.259.653,38	54,0%	29
c - Sdo. dev. dos clientes com parcelas em atraso de até 30 dias	75.454,20	3,2%	2
d - Sdo. dev. dos clientes com parcelas em atraso de 31 até 90 dias	173.854,18	7,5%	2
e - Sdo. dev. clientes com parc. em atraso em cobrança jurídica (91 a 180 dias)	165.971,99	7,1%	1
f - Sdo. dev. clientes com parc. em atraso em proc. de execução (acima 180 dias)	420.945,85	18,1%	5
g - Sdo. dev. dos clientes com Parcelas Saltados / em Acordo	31.210,00	1,3%	1
h - Valores a processar	203.705,18	8,7%	

**G) Reforço de Crédito**

a - Aceleração de Pagamento	0,0000%	< 10%	<b>N/A</b>
b - % de Reforço de Crédito	0,0000%	> 90%	<b>N/A</b>
c - Atraso 180 dias	0,0000%	> 7%	<b>N/A</b>
d - Atraso 360 dias	0,0000%	> 7%	<b>N/A</b>
e - Pulverização	0,0000%	< 100%	<b>N/A</b>

**H) Disclaimer**

As informações contidas neste relatório são de caráter exclusivamente informativo, não constituem uma oferta ou recomendação de investimento, não devendo ser utilizadas para a tomada de decisões. Ressalvamos que investimentos incluem fatores de liquidez, crédito, mercado, regulamentação específica, entre outros, sendo de exclusiva responsabilidade do investidor a decisão de realizar um investimento. Ao investidor é recomendada a leitura cuidadosa do prospecto. É proibida a utilização, cópia ou divulgação não autorizada das informações.

**A) Dados Iniciais da Série**

Senior	<b>16.465.841,50</b>	Junior
Data de emissão	13/11/09	Data de emissão
Índice de correção	IGPM Mensal	Índice de correção
Taxa de juros do papel	11,0448%	Taxa de juros do papel
Quantidade	25	Quantidade
PU inicial	658.633,66	PU inicial

**B) Resumo dos Valores no Aniversário**

Saldo Anterior jan/15	Atualização	Saldo Corrigido
154.078,93	1.178,34	155.257,27

Saldo Anterior jan/15	Atualização	Saldo Corrigido
0,00	0,00	0,00

Amortização	Juros	Saldo Final fev/15
5.184,97	1.361,38	150.072,29

Amortização	Juros	Saldo Final fev/15
0,00	0,00	0,00

Pagamento Realizado fev/15
6.546,35

Pagamento Realizado fev/15
0,00

**C) Ativo x Passivo no Fechamento**

a - Saldo atual dos CRI Seniors	(3.773.694,80)
b - Saldo atual dos CRI Junior	-
c - Saldo devedor total da carteira, encargos e valores a processar	2.217.443,58
d - Fundo de Reserva (c/c + aplicação)	151.829,89
e - BNDU	-
f - Excedente / (Falta)	<u>(1.404.421,33)</u>

**D) Posição de Recebimentos do mês**

a - Cobrança do mês	75.945,52
b - Valores recebidos da cobrança do mês	67.699,89
c - Atrasos de meses anteriores recebidos	7.618,22
d - Antecipações	7.310,26
e - Valor total Recebido	82.628,37
f - Créditos a Identificar	-
g - Total	<b>82.628,37</b>

**E) Análise da Movimentação Financeira do mês (Extrato Conta Corrente da Série)**

a - Saldo Inicial	5.816,05
b - Entradas / Recebimentos	153.567,57
c - Pagamentos CRIs	(163.658,68)
d - Despesas	(3.921,62)
e - Transferências / Devoluções	-
f - (Aplicações) / Resgates	11.482,05
g - Saldo Final	<b>3.285,37</b>

**F) Posição de Cobrança**

	R\$	%	Nr. Contratos
<b>a - Sdo. dev. total da carteira</b>	<b>2.217.443,58</b>		<b>38</b>
b - Sdo. dev. em dia	1.222.660,60	55,1%	27
c - Sdo. dev. dos clientes com parcelas em atraso de até 30 dias	196.228,16	8,8%	3
d - Sdo. dev. dos clientes com parcelas em atraso de 31 até 90 dias	50.353,35	2,3%	1
e - Sdo. dev. clientes com parc. em atraso em cobrança jurídica (91 a 180 dias)	169.130,17	7,6%	2
f - Sdo. dev. clientes com parc. em atraso em proc. de execução (acima 180 dias)	419.921,11	18,9%	5
g - Sdo. dev. dos clientes com Parcelas Saltados / em Acordo	-	0,0%	0
h - Valores a processar	159.150,19	7,2%	

**G) Reforço de Crédito**

a - Aceleração de Pagamento	0,0000%	< 10%	N/A
b - % de Reforço de Crédito	0,0000%	> 90%	N/A
c - Atraso 180 dias	0,0000%	> 7%	N/A
d - Atraso 360 dias	0,0000%	> 7%	N/A
e - Pulverização	0,0000%	< 100%	N/A

**H) Disclaimer**

As informações contidas neste relatório são de caráter exclusivamente informativo, não constituem uma oferta ou recomendação de investimento, não devendo ser utilizadas para a tomada de decisões. Ressalvamos que investimentos incluem fatores de liquidez, crédito, mercado, regulamentação específica, entre outros, sendo de exclusiva responsabilidade do investidor a decisão de realizar um investimento. Ao investidor é recomendada a leitura cuidadosa do prospecto. É proibida a utilização, cópia ou divulgação não autorizada das informações.

**A) Dados Iniciais da Série**

Senior	<b>16.465.841,50</b>	Junior
Data de emissão	13/11/09	Data de emissão
Índice de correção	IGPM Mensal	Índice de correção
Taxa de juros do papel	11,0448%	Taxa de juros do papel
Quantidade	25	Quantidade
PU inicial	658.633,66	PU inicial

**B) Resumo dos Valores no Aniversário**

Saldo Anterior fev/15	Atualização	Saldo Corrigido
150.072,29	406,08	150.478,37

Saldo Anterior fev/15	Atualização	Saldo Corrigido
0,00	0,00	0,00

Amortização	Juros	Saldo Final mar/15
5.292,17	1.319,47	145.186,20

Amortização	Juros	Saldo Final mar/15
0,00	0,00	0,00

Pagamento Realizado mar/15
6.611,65

Pagamento Realizado mar/15
0,00

**C) Ativo x Passivo no Fechamento**

a - Saldo atual dos CRI Seniors	(3.669.530,03)
b - Saldo atual dos CRI Junior	-
c - Saldo devedor total da carteira, encargos e valores a processar	2.035.643,76
d - Fundo de Reserva (c/c + aplicação)	113.134,38
e - BNDU	139.735,60
f - Excedente / (Falta)	<u>(1.381.016,29)</u>

**D) Posição de Recebimentos do mês**

a - Cobrança do mês	72.319,63
b - Valores recebidos da cobrança do mês	61.678,60
c - Atrasos de meses anteriores recebidos	17.064,78
d - Antecipações	5.965,12
e - Valor total Recebido	84.708,50
f - Créditos a Identificar	-
g - Total	<b>84.708,50</b>

**E) Análise da Movimentação Financeira do mês (Extrato Conta Corrente da Série)**

a - Saldo Inicial	3.285,37
b - Entradas / Recebimentos	129.765,30
c - Pagamentos CRIs	(165.291,14)
d - Despesas	(3.661,15)
e - Transferências / Devoluções	-
f - (Aplicações) / Resgates	57.665,95
g - Saldo Final	<b>21.764,33</b>

**F) Posição de Cobrança**

	R\$	%	Nr. Contratos
<b>a - Sdo. dev. total da carteira</b>	<b>2.035.643,76</b>		<b>36</b>
b - Sdo. dev. em dia	1.019.110,30	50,1%	25
c - Sdo. dev. dos clientes com parcelas em atraso de até 30 dias	219.301,18	10,8%	5
d - Sdo. dev. dos clientes com parcelas em atraso de 31 até 90 dias	118.379,31	5,8%	1
e - Sdo. dev. clientes com parc. em atraso em cobrança jurídica (91 a 180 dias)	138.112,78	6,8%	1
f - Sdo. dev. clientes com parc. em atraso em proc. de execução (acima 180 dias)	309.523,06	15,2%	4
g - Sdo. dev. dos clientes com Parcelas Saltados / em Acordo	27.260,18	1,3%	1
h - Valores a processar	203.956,95	10,0%	

**G) Reforço de Crédito**

a - Aceleração de Pagamento	0,0000%	< 10%	<b>N/A</b>
b - % de Reforço de Crédito	0,0000%	> 90%	<b>N/A</b>
c - Atraso 180 dias	0,0000%	> 7%	<b>N/A</b>
d - Atraso 360 dias	0,0000%	> 7%	<b>N/A</b>
e - Pulverização	0,0000%	< 100%	<b>N/A</b>

**H) Disclaimer**

As informações contidas neste relatório são de caráter exclusivamente informativo, não constituem uma oferta ou recomendação de investimento, não devendo ser utilizadas para a tomada de decisões. Ressalvamos que investimentos incluem fatores de liquidez, crédito, mercado, regulamentação específica, entre outros, sendo de exclusiva responsabilidade do investidor a decisão de realizar um investimento. Ao investidor é recomendada a leitura cuidadosa do prospecto. É proibida a utilização, cópia ou divulgação não autorizada das informações.

**A) Dados Iniciais da Série**

Senior	<b>16.465.841,50</b>	Junior
Data de emissão	13/11/09	Data de emissão
Índice de correção	IGPM Mensal	Índice de correção
Taxa de juros do papel	11,0448%	Taxa de juros do papel
Quantidade	25	Quantidade
PU inicial	658.633,66	PU inicial

**B) Resumo dos Valores no Aniversário**

Saldo Anterior mar/15	Atualização	Saldo Corrigido
145.186,20	1.424,05	146.610,25

Saldo Anterior mar/15	Atualização	Saldo Corrigido
0,00	0,00	0,00

Amortização	Juros	Saldo Final abr/15
3.114,48	1.285,55	143.495,77

Amortização	Juros	Saldo Final abr/15
0,00	0,00	0,00

Pagamento Realizado abr/15
4.400,03

Pagamento Realizado abr/15
0,00

**C) Ativo x Passivo no Fechamento**

a - Saldo atual dos CRI Seniors	(3.629.026,32)
b - Saldo atual dos CRI Junior	-
c - Saldo devedor total da carteira, encargos e valores a processar	1.900.170,59
d - Fundo de Reserva (c/c + aplicação)	186.548,61
e - BNDU	139.735,60
f - Excedente / (Falta)	(1.402.571,52)

**D) Posição de Recebimentos do mês**

a - Cobrança do mês	76.225,33
b - Valores recebidos da cobrança do mês	62.521,34
c - Atrasos de meses anteriores recebidos	20.319,35
d - Antecipações	87.235,88
e - Valor total Recebido	170.076,57
f - Créditos a Identificar	-
g - Total	<b>170.076,57</b>

**E) Análise da Movimentação Financeira do mês (Extrato Conta Corrente da Série)**

a - Saldo Inicial	21.764,33
b - Entradas / Recebimentos	190.168,19
c - Pagamentos CRIs	(110.000,75)
d - Despesas	(7.177,35)
e - Transferências / Devoluções	-
f - (Aplicações) / Resgates	(43.572,73)
g - Saldo Final	<b>51.181,69</b>

**F) Posição de Cobrança**

	R\$	%	Nr. Contratos
<b>a - Sdo. dev. total da carteira</b>	<b>1.900.170,59</b>		<b>32</b>
b - Sdo. dev. em dia	984.254,28	51,8%	23
c - Sdo. dev. dos clientes com parcelas em atraso de até 30 dias	105.760,59	5,6%	2
d - Sdo. dev. dos clientes com parcelas em atraso de 31 até 90 dias	114.394,64	6,0%	1
e - Sdo. dev. clientes com parc. em atraso em cobrança jurídica (91 a 180 dias)	-	0,0%	0
f - Sdo. dev. clientes com parc. em atraso em proc. de execução (acima 180 dias)	452.181,11	23,8%	6
g - Sdo. dev. dos clientes com Parcelas Saltados / em Acordo	-	0,0%	0
h - Valores a processar	243.579,97	12,8%	

**G) Reforço de Crédito**

a - Aceleração de Pagamento	0,0000%	< 10%	<b>N/A</b>
b - % de Reforço de Crédito	0,0000%	> 90%	<b>N/A</b>
c - Atraso 180 dias	0,0000%	> 7%	<b>N/A</b>
d - Atraso 360 dias	0,0000%	> 7%	<b>N/A</b>
e - Pulverização	0,0000%	< 100%	<b>N/A</b>

**H) Disclaimer**

As informações contidas neste relatório são de caráter exclusivamente informativo, não constituem uma oferta ou recomendação de investimento, não devendo ser utilizadas para a tomada de decisões. Ressalvamos que investimentos incluem fatores de liquidez, crédito, mercado, regulamentação específica, entre outros, sendo de exclusiva responsabilidade do investidor a decisão de realizar um investimento. Ao investidor é recomendada a leitura cuidadosa do prospecto. É proibida a utilização, cópia ou divulgação não autorizada das informações.

**A) Dados Iniciais da Série**

Senior	<b>16.465.841,50</b>	Junior
Data de emissão	13/11/09	Data de emissão
Índice de correção	IGPM Mensal	Índice de correção
Taxa de juros do papel	11,0448%	Taxa de juros do papel
Quantidade	25	Quantidade
PU inicial	658.633,66	PU inicial

**B) Resumo dos Valores no Aniversário**

Saldo Anterior abr/15	Atualização	Saldo Corrigido
143.495,77	1.672,71	145.168,48

Saldo Anterior abr/15	Atualização	Saldo Corrigido
0,00	0,00	0,00

Amortização	Juros	Saldo Final mai/15
7.392,12	1.272,91	137.776,36

Amortização	Juros	Saldo Final mai/15
0,00	0,00	0,00

Pagamento Realizado mai/15
8.665,04

Pagamento Realizado mai/15
0,00

**C) Ativo x Passivo no Fechamento**

a - Saldo atual dos CRI Seniors	(3.470.688,73)
b - Saldo atual dos CRI Junior	-
c - Saldo devedor total da carteira, encargos e valores a processar	1.758.459,76
d - Fundo de Reserva (c/c + aplicação)	252.359,97
e - BNDU	-
f - Excedente / (Falta)	<u>(1.459.869,00)</u>

**D) Posição de Recebimentos do mês**

a - Cobrança do mês	53.602,68
b - Valores recebidos da cobrança do mês	37.208,84
c - Atrasos de meses anteriores recebidos	21.049,48
d - Antecipações	-
e - Valor total Recebido	58.258,32
f - Créditos a Identificar	196.000,00
g - Total	<b>254.258,32</b>

**E) Análise da Movimentação Financeira do mês (Extrato Conta Corrente da Série)**

a - Saldo Inicial	51.181,69
b - Entradas / Recebimentos	296.935,89
c - Pagamentos CRIs	(216.625,90)
d - Despesas	(16.158,30)
e - Transferências / Devoluções	-
f - (Aplicações) / Resgates	(90.000,00)
g - Saldo Final	<b>25.333,38</b>

**F) Posição de Cobrança**

	R\$	%	Nr. Contratos
<b>a - Sdo. dev. total da carteira</b>	<b>1.758.459,76</b>		<b>30</b>
b - Sdo. dev. em dia	1.040.249,37	59,2%	21
c - Sdo. dev. dos clientes com parcelas em atraso de até 30 dias	63.305,66	3,6%	2
d - Sdo. dev. dos clientes com parcelas em atraso de 31 até 90 dias	46.695,12	2,7%	1
e - Sdo. dev. clientes com parc. em atraso em cobrança jurídica (91 a 180 dias)	-	0,0%	0
f - Sdo. dev. clientes com parc. em atraso em proc. de execução (acima 180 dias)	457.748,25	26,0%	6
g - Sdo. dev. dos clientes com Parcelas Saltados / em Acordo	-	0,0%	0
h - Valores a processar	150.461,36	8,6%	

**G) Reforço de Crédito**

a - Aceleração de Pagamento	0,0000%	< 10%	<b>N/A</b>
b - % de Reforço de Crédito	0,0000%	> 90%	<b>N/A</b>
c - Atraso 180 dias	0,0000%	> 7%	<b>N/A</b>
d - Atraso 360 dias	0,0000%	> 7%	<b>N/A</b>
e - Pulverização	0,0000%	< 100%	<b>N/A</b>

**H) Disclaimer**

As informações contidas neste relatório são de caráter exclusivamente informativo, não constituem uma oferta ou recomendação de investimento, não devendo ser utilizadas para a tomada de decisões. Ressalvamos que investimentos incluem fatores de liquidez, crédito, mercado, regulamentação específica, entre outros, sendo de exclusiva responsabilidade do investidor a decisão de realizar um investimento. Ao investidor é recomendada a leitura cuidadosa do prospecto. É proibida a utilização, cópia ou divulgação não autorizada das informações.

**A) Dados Iniciais da Série**

Senior	<b>16.465.841,50</b>	Junior
Data de emissão	13/11/09	Data de emissão
Índice de correção	IGPM Mensal	Índice de correção
Taxa de juros do papel	11,0448%	Taxa de juros do papel
Quantidade	25	Quantidade
PU inicial	658.633,66	PU inicial

**B) Resumo dos Valores no Aniversário**

Saldo Anterior mai/15	Atualização	Saldo Corrigido
137.776,36	559,79	138.336,14

Saldo Anterior mai/15	Atualização	Saldo Corrigido
0,00	0,00	0,00

Amortização	Juros	Saldo Final jun/15
4.922,55	1.213,00	133.413,59

Amortização	Juros	Saldo Final jun/15
0,00	0,00	0,00

Pagamento Realizado jun/15
6.135,56

Pagamento Realizado jun/15
0,00

**C) Ativo x Passivo no Fechamento**

a - Saldo atual dos CRI Seniors	(3.364.664,80)
b - Saldo atual dos CRI Junior	-
c - Saldo devedor total da carteira, encargos e valores a processar	1.690.708,43
d - Fundo de Reserva (c/c + aplicação)	201.229,21
e - BNDU	-
f - Excedente / (Falta)	<u>(1.472.727,16)</u>

**D) Posição de Recebimentos do mês**

a - Cobrança do mês	56.110,97
b - Valores recebidos da cobrança do mês	41.847,65
c - Atrasos de meses anteriores recebidos	68.340,20
d - Antecipações	-
e - Valor total Recebido	110.187,85
f - Créditos a Identificar	146,64
g - Total	<b>110.334,49</b>

**E) Análise da Movimentação Financeira do mês (Extrato Conta Corrente da Série)**

a - Saldo Inicial	25.333,38
b - Entradas / Recebimentos	106.284,11
c - Pagamentos CRIs	(153.388,90)
d - Despesas	(5.388,14)
e - Transferências / Devoluções	-
f - (Aplicações) / Resgates	100.000,00
g - Saldo Final	<b>72.840,45</b>

**F) Posição de Cobrança**

	R\$	%	Nr. Contratos
<b>a - Sdo. dev. total da carteira</b>	<b>1.690.708,43</b>		<b>30</b>
b - Sdo. dev. em dia	956.946,99	56,6%	21
c - Sdo. dev. dos clientes com parcelas em atraso de até 30 dias	127.900,68	7,6%	3
d - Sdo. dev. dos clientes com parcelas em atraso de 31 até 90 dias	-	0,0%	0
e - Sdo. dev. clientes com parc. em atraso em cobrança jurídica (91 a 180 dias)	-	0,0%	0
f - Sdo. dev. clientes com parc. em atraso em proc. de execução (acima 180 dias)	402.088,05	23,8%	6
g - Sdo. dev. dos clientes com Parcelas Saltados	21.168,97	1,3%	1
h - Valores a processar	203.772,71	12,1%	

**G) Reforço de Crédito**

a - Aceleração de Pagamento	0,0000%	< 10%	<b>N/A</b>
b - % de Reforço de Crédito	0,0000%	> 90%	<b>N/A</b>
c - Atraso 180 dias	0,0000%	> 7%	<b>N/A</b>
d - Atraso 360 dias	0,0000%	> 7%	<b>N/A</b>
e - Pulverização	0,0000%	< 100%	<b>N/A</b>

**H) Disclaimer**

As informações contidas neste relatório são de caráter exclusivamente informativo, não constituem uma oferta ou recomendação de investimento, não devendo ser utilizadas para a tomada de decisões. Ressalvamos que investimentos incluem fatores de liquidez, crédito, mercado, regulamentação específica, entre outros, sendo de exclusiva responsabilidade do investidor a decisão de realizar um investimento. Ao investidor é recomendada a leitura cuidadosa do prospecto. É proibida a utilização, cópia ou divulgação não autorizada das informações.

**A) Dados Iniciais da Série**

Senior	<b>16.465.841,50</b>	Junior
Data de emissão	13/11/09	Data de emissão
Índice de correção	IGPM Mensal	Índice de correção
Taxa de juros do papel	11,0448%	Taxa de juros do papel
Quantidade	25	Quantidade
PU inicial	658.633,66	PU inicial

**B) Resumo dos Valores no Aniversário**

Saldo Anterior jun/15	Atualização	Saldo Corrigido
133.413,59	895,93	134.309,52

Saldo Anterior jun/15	Atualização	Saldo Corrigido
0,00	0,00	0,00

Amortização	Juros	Saldo Final jul/15
5.426,37	1.177,70	128.883,15

Amortização	Juros	Saldo Final jul/15
0,00	0,00	0,00

Pagamento Realizado jul/15
6.604,07

Pagamento Realizado jul/15
0,00

**C) Ativo x Passivo no Fechamento**

a - Saldo atual dos CRI Seniors	(3.252.028,73)
b - Saldo atual dos CRI Junior	-
c - Saldo devedor total da carteira, encargos e valores a processar	1.623.818,12
d - Fundo de Reserva (c/c + aplicação)	139.591,81
e - BNDU	-
f - Excedente / (Falta)	<u>(1.488.618,80)</u>

**D) Posição de Recebimentos do mês**

a - Cobrança do mês	54.579,79
b - Valores recebidos da cobrança do mês	49.087,06
c - Atrasos de meses anteriores recebidos	6.603,04
d - Antecipações	-
e - Valor total Recebido	55.690,10
f - Créditos a Identificar	-
g - Total	<b>55.690,10</b>

**E) Análise da Movimentação Financeira do mês (Extrato Conta Corrente da Série)**

a - Saldo Inicial	72.840,45
b - Entradas / Recebimentos	107.025,27
c - Pagamentos CRIs	(165.101,71)
d - Despesas	(4.174,98)
e - Transferências / Devoluções	-
f - (Aplicações) / Resgates	12.012,68
g - Saldo Final	<b>22.601,71</b>

**F) Posição de Cobrança**

	R\$	%	Nr. Contratos
<b>a - Sdo. dev. total da carteira</b>	<b>1.623.818,12</b>		<b>29</b>
b - Sdo. dev. em dia	863.476,40	53,2%	20
c - Sdo. dev. dos clientes com parcelas em atraso de até 30 dias	-	0,0%	0
d - Sdo. dev. dos clientes com parcelas em atraso de 31 até 90 dias	189.458,47	11,7%	4
e - Sdo. dev. clientes com parc. em atraso em cobrança jurídica (91 a 180 dias)	-	0,0%	0
f - Sdo. dev. clientes com parc. em atraso em proc. de execução (acima 180 dias)	387.297,58	23,9%	5
g - Sdo. dev. dos clientes com Parcelas Saltados	-	0,0%	0
h - Valores a processar	183.585,67	11,3%	

**G) Reforço de Crédito**

a - Aceleração de Pagamento	0,0000%	< 10%	<b>N/A</b>
b - % de Reforço de Crédito	0,0000%	> 90%	<b>N/A</b>
c - Atraso 180 dias	0,0000%	> 7%	<b>N/A</b>
d - Atraso 360 dias	0,0000%	> 7%	<b>N/A</b>
e - Pulverização	0,0000%	< 100%	<b>N/A</b>

**H) Disclaimer**

As informações contidas neste relatório são de caráter exclusivamente informativo, não constituem uma oferta ou recomendação de investimento, não devendo ser utilizadas para a tomada de decisões. Ressalvamos que investimentos incluem fatores de liquidez, crédito, mercado, regulamentação específica, entre outros, sendo de exclusiva responsabilidade do investidor a decisão de realizar um investimento. Ao investidor é recomendada a leitura cuidadosa do prospecto. É proibida a utilização, cópia ou divulgação não autorizada das informações.

**A) Dados Iniciais da Série**

Senior	<b>16.465.841,50</b>	Junior
Data de emissão	13/11/09	Data de emissão
Índice de correção	IGPM Mensal	Índice de correção
Taxa de juros do papel	11,0448%	Taxa de juros do papel
Quantidade	25	Quantidade
PU inicial	658.633,66	PU inicial

**B) Resumo dos Valores no Aniversário**

Saldo Anterior jul/15	Atualização	Saldo Corrigido
128.883,15	890,72	129.773,87

Saldo Anterior jul/15	Atualização	Saldo Corrigido
0,00	0,00	0,00

Amortização	Juros	Saldo Final ago/15
2.862,08	1.137,92	126.911,79

Amortização	Juros	Saldo Final ago/15
0,00	0,00	0,00

Pagamento Realizado ago/15
4.000,00

Pagamento Realizado ago/15
0,00

**C) Ativo x Passivo no Fechamento**

a - Saldo atual dos CRI Seniors	(3.194.577,56)
b - Saldo atual dos CRI Junior	-
c - Saldo devedor total da carteira, encargos e valores a processar	1.567.214,91
d - Fundo de Reserva + c/c + aplicação	112.312,52
e - BNDU	-
f - Excedente / (Falta)	<u>(1.515.050,13)</u>

**D) Posição de Recebimentos do mês**

a - Cobrança do mês	44.128,32
b - Valores recebidos da cobrança do mês	37.481,72
c - Atrasos de meses anteriores recebidos	16.783,19
d - Antecipações	-
e - Valor total Recebido	54.264,91
f - Créditos a Identificar	-
g - Total	<b>54.264,91</b>

**E) Análise da Movimentação Financeira do mês (Extrato Conta Corrente da Série)**

a - Saldo Inicial	22.601,71
b - Entradas / Recebimentos	75.411,91
c - Pagamentos CRIs	(100.000,00)
d - Despesas	(3.267,92)
e - Transferências / Devoluções	-
f - (Aplicações) / Resgates	51.698,35
g - Saldo Final	<b>46.444,05</b>

**F) Posição de Cobrança**

	R\$	%	Nr. Contratos
<b>a - Sdo. dev. total da carteira</b>	<b>1.567.214,91</b>		<b>27</b>
b - Sdo. dev. em dia	878.534,64	56,1%	19
c - Sdo. dev. dos clientes com parcelas em atraso de até 30 dias	38.342,54	2,4%	1
d - Sdo. dev. dos clientes com parcelas em atraso de 31 até 90 dias	85.338,91	5,4%	2
e - Sdo. dev. clientes com parc. em atraso em cobrança jurídica (91 a 180 dias)	-	0,0%	0
f - Sdo. dev. clientes com parc. em atraso em proc. de execução (acima 180 dias)	387.084,23	24,7%	5
g - Sdo. dev. dos clientes com Parcelas Saltados	-	0,0%	0
h - Valores a processar	177.914,59	11,4%	

**G) Reforço de Crédito**

a - Aceleração de Pagamento	0,0000%	< 10%	<b>N/A</b>
b - % de Reforço de Crédito	0,0000%	> 90%	<b>N/A</b>
c - Atraso 180 dias	0,0000%	> 7%	<b>N/A</b>
d - Atraso 360 dias	0,0000%	> 7%	<b>N/A</b>
e - Pulverização	0,0000%	< 100%	<b>N/A</b>

**H) Disclaimer**

As informações contidas neste relatório são de caráter exclusivamente informativo, não constituem uma oferta ou recomendação de investimento, não devendo ser utilizadas para a tomada de decisões. Ressalvamos que investimentos incluem fatores de liquidez, crédito, mercado, regulamentação específica, entre outros, sendo de exclusiva responsabilidade do investidor a decisão de realizar um investimento. Ao investidor é recomendada a leitura cuidadosa do prospecto. É proibida a utilização, cópia ou divulgação não autorizada das informações.



Série 132  
Relatório de Performance - CRI Brazilian Securities  
31/10/2015

Dados de emissão da Série

Tipo Série	Sênior
Código Cetip	09K0006041
Código Isin	BRBSCRI3C9
Data da Emissão	13/11/2009
Data de Vencimento	13/02/2022
Vencimento (meses)	149
Indexador	IGPM
Periodicidade Indexador	mensal
Agente Fiduciário	Oliveira Trust
Agência de Rating	-
Rating na Emissão	-
Quantidade	25
P.U.	R\$ 658.634
Valor da Emissão	R\$ 16.465.842
Juros	11,048%
Periodicidade Amortização	mensal
Data da Primeira Amortização	13/01/2010
Forma de amortização	Fixo
% Subordinação	100%
Cedente	
Tipo de Segmento	Híbrido
Tipo de Contrato	Financiamento Imobiliário
Tipo de oferta	Instrução CVM 400
Mercado de Distribuição	Cetip
Escriturador	Banco Bradesco S.A.
Coordenador da Oferta	0
Regime Fiduciário	Sim
Garantias	Alienação Fiduciária

Dados em 31/10/2015

Duration (CRI)	0,00
Rating Atual	-
LTV (médio ponderado)	22,8%
Regime (Prórata, sequencial ou sequencial definitivo)	-
% Subordinação atual	100%

Movimentações/Eventos no mês

Saldo Anterior	R\$ 123.977,41	R\$ 0,00
Atualização monetária	R\$ 1.173,06	
Saldo Corrigido	R\$ 125.150,48	
Amortização Unitario	R\$ 1.422,62	
Saldo Final	R\$ 123.727,86	
Juros Unitário	R\$ 1.097,38	

Ativo x Passivo

Saldo atual dos CRI Seniors	-R\$ 3.143.581,33
Saldo atual dos CRI Junior	R\$ 0,00
Saldo devedor total da carteira	R\$ 1.471.428,22
Conta Corrente + Fundo de Reserva + Aplicações	R\$ 100.516,49
BNDU	R\$ 0,00
Excedente / (Falta)	-R\$ 1.571.636,62

Posição de Recebimento

Cobrança do mês	R\$ 19.142,15
A - Valores recebidos	R\$ 42.768,27
B - Atrasos (meses anteriores)	R\$ 19.883,21
C - Antecipações	R\$ 0,00
Valor total Recebido (A + B + C)	R\$ 62.651,48
Créditos a Identificar	R\$ 0,00
Total	R\$ 62.651,48

Movimentações em Conta da Série

Saldo Inicial	R\$ 24.131,17
Entradas / Recebimentos	R\$ 78.459,06
Pagamentos CRIs	-R\$ 63.000,01
Despesas	-R\$ 3.723,08
Transferências / Devoluções	R\$ 0,00
(Aplicações) / Resgates	-R\$ 29.880,72
Saldo Final	R\$ 5.986,42

Posição de Cobrança

		Nº Contratos
a - Sdo. dev. total da carteira	1.471.428,22	26
b - Sdo. dev. em dia	912.537,03	18
c - Sdo. dev. com atraso de até 30 dias.	110.607,65	2
d - Sdo. dev. com atraso entre 31 e 90 dias.	-	0
e - Sdo. dev. com atraso entre 91 e 180 dias.	48.396,88	1
f - Sdo. dev. com atraso superior de 180 dias.	399.886,66	5
g - Sdo. dev. dos clientes com Parcelas Saltados	-	0
h - Valores a processar	-	-

Regras do Regime de Pagamento

Aceleração de Pagamento	0%	< 10%
% de Reforço de Crédito	0,00%	> 90%
Atraso 180 dias	0,00%	> 7%
Atraso 360 dias	0,00%	> 7%
Pulverização	0%	< 100%

Disclaimer

As informações contidas neste relatório são de caráter exclusivamente informativo, não constituem uma oferta ou recomendação de investimento, não devendo ser utilizadas para a tomada de decisões. Ressalvamos que investimentos incluem fatores de liquidez, crédito, mercado, regulamentação específica, entre outros, sendo de exclusiva responsabilidade do investidor a decisão de realizar um investimento. Ao investidor é recomendada a leitura cuidadosa do prospecto. É proibida a utilização, cópia ou divulgação não autorizada das informações.

Evolução do Saldo Devedor

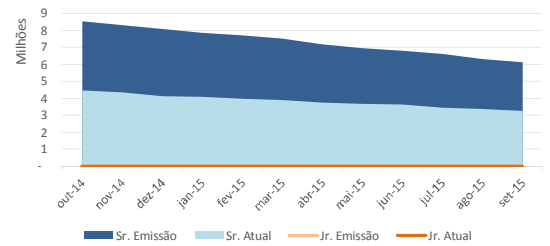

Saldo Devedor vs. Inadimplência

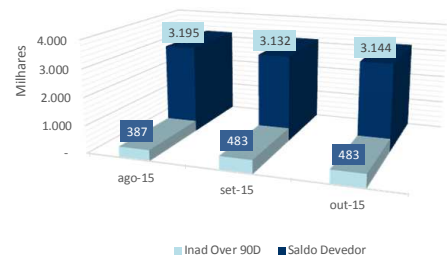

Série 132  
Relatório de Performance - CRI Brazilian Securities  
30/11/2015

Dados de emissão da Série

Tipo Série	Sênior
Código Cetip	09K0006041
Código Isin	BRBSCSCR13C9
Data da Emissão	13/11/2009
Data de Vencimento	13/02/2022
Vencimento (meses)	149
Indexador	IGPM
Periodicidade Indexador	mensal
Agente Fiduciário	Oliveira Trust
Agência de Rating	-
Rating na Emissão	-
Quantidade	25
P.U.	R\$ 658,634
Valor da Emissão	R\$ 16.465,842
Juros	11,0448%
Periodicidade Amortização	mensal
Data da Primeira Amortização	13/01/2010
Forma de amortização	Fixo
% Subordinação	100%
Cedente	
Tipo de Segmento	Híbrido
Tipo de Contrato	Financiamento Imobiliário
Tipo de oferta	Instrução CVM 400
Mercado de Distribuição	Cetip
Escriturador	Banco Bradesco S.A.
Coordenador da Oferta	0
Regime Fiduciário	Sim
Garantias	Alienação Fiduciária

Dados em 30/11/2015

Duration (CRI)	1,69
Rating Atual	-
LTV (médio ponderado)	22,9%
Regime (Prórata, sequencial ou sequencial definitivo)	-
% Subordinação atual	100%

Movimentações/Eventos no mês

Saldo Anterior	R\$ 123.727,86
Atualização monetária	R\$ 2.339,88
Saldo Corrigido	R\$ 126.067,74
Amortização Unitario	R\$ 2.668,44
Saldo Final	R\$ 123.399,30
Juros Unitário	R\$ 1.105,43

Ativo x Passivo

Saldo atual dos CRI Seniors	-R\$ 3.127.073,83
Saldo atual dos CRI Junior	R\$ 0,00
Saldo devedor total da carteira	R\$ 1.432.364,82
Conta Corrente + Fundo de Reserva + Aplicações	R\$ 74.014,92
BNDU	R\$ 0,00
Excedente / (Falta)	-R\$ 1.620.694,09

Posição de Recebimento

Cobrança do mês	R\$ 46.154,46
A - Valores recebidos	R\$ 40.355,61
B - Atrasos (meses anteriores)	R\$ 7.327,15
C - Antecipações	R\$ 0,00
Valor total Recebido (A + B + C)	R\$ 47.682,76
Créditos a Identificar	R\$ 0,00
Total	R\$ 47.682,76

Movimentações em Conta da Série

Saldo Inicial	R\$ 5.986,42
Entradas / Recebimentos	R\$ 77.245,12
Pagamentos CRIs	-R\$ 94.346,67
Despesas	-R\$ 9.692,99
Transferências / Devoluções	R\$ 0,00
(Aplicações) / Resgates	R\$ 21.431,15
Saldo Final	R\$ 623,03

Posição de Cobrança

		Nº Contratos
a - Sdo. dev. total da carteira	1.432.364,82	26
b - Sdo. dev. em dia	889.372,16	19
c - Sdo. dev. com atraso de até 30 dias.	-	0
d - Sdo. dev. com atraso entre 31 e 90 dias.	85.989,30	1
e - Sdo. dev. com atraso entre 91 e 180 dias.	50.121,98	1
f - Sdo. dev. com atraso superior de 180 dias.	406.881,38	5
g - Sdo. dev. dos clientes com Parcelas Saltados	-	0
h - Valores a processar	-	-

Regras do Regime de Pagamento

Aceleração de Pagamento	0%	< 10%
% de Reforço de Crédito	0,00%	> 90%
Atraso 180 dias	0,00%	> 7%
Atraso 360 dias	0,00%	> 7%
Pulverização	0%	< 100%

Disclaimer

As informações contidas neste relatório são de caráter exclusivamente informativo, não constituem uma oferta ou recomendação de investimento, não devendo ser utilizadas para a tomada de decisões. Ressalvamos que investimentos incluem fatores de liquidez, crédito, mercado, regulamentação específica, entre outros, sendo de exclusiva responsabilidade do investidor a decisão de realizar um investimento. Ao investidor é recomendada a leitura cuidadosa do prospecto. É proibida a utilização, cópia ou divulgação não autorizada das informações.

Evolução do Saldo Devedor

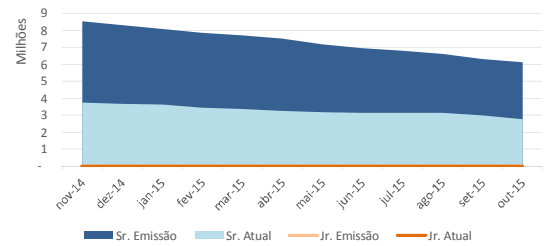

Saldo Devedor vs. Inadimplência

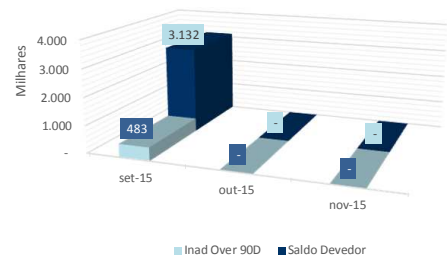

Série 132  
Relatório de Performance - CRI Brazilian Securities  
31/12/2015

Dados de emissão da Série

Tipo Série	Sênior
Código Cetip	09K0006041
Código Isin	BRBSCSRI3C9
Data da Emissão	13/11/2009
Data de Vencimento	13/02/2022
Vencimento (meses)	149
Indexador	IGPM
Periodicidade Indexador	mensal
Agente Fiduciário	Oliveira Trust
Agência de Rating	-
Rating na Emissão	-
Quantidade	25
P.U.	R\$ 658,634
Valor da Emissão	R\$ 16.465,842
Juros	11,0448%
Periodicidade Amortização	mensal
Data da Primeira Amortização	13/01/2010
Forma de amortização	Fixo
% Subordinação	100%
Cedente	
Tipo de Segmento	Híbrido
Tipo de Contrato	Financiamento Imobiliário
Tipo de oferta	Instrução CVM 400
Mercado de Distribuição	Cetip
Escriturador	Banco Bradesco S.A.
Coordenador da Oferta	0
Regime Fiduciário	Sim
Garantias	Alienação Fiduciária

Dados em 31/12/2015

Duration (CRI)	1,68
Rating Atual	-
LTV (médio ponderado)	21,6%
Regime (Prórata, sequencial ou sequencial definitivo)	-
% Subordinação atual	100%

Movimentações/Eventos no mês

Saldo Anterior	R\$ 123.399,30
Atualização monetária	R\$ 1.880,88
Saldo Corrigido	R\$ 125.280,19
Amortização Unitario	R\$ 5.537,89
Saldo Final	R\$ 119.742,30
Juros Unitário	R\$ 1.098,52

Ativo x Passivo

Saldo atual dos CRI Seniors	-R\$ 3.017,819,56
Saldo atual dos CRI Junior	R\$ 0,00
Saldo devedor total da carteira	R\$ 1.263.098,61
Conta Corrente + Fundo de Reserva + Aplicações	R\$ 115.428,04
BNDU	R\$ 0,00
Excedente / (Falta)	-R\$ 1.639.292,91

Posição de Recebimento

Cobrança do mês	R\$ 40.920,67
A - Valores recebidos	R\$ 23.004,21
B - Atrasos (meses anteriores)	R\$ 6.607,92
C - Antecipações	R\$ 0,00
Valor total Recebido (A + B + C)	R\$ 29.612,13
Créditos a Identificar	R\$ 0,00
Total	R\$ 29.612,13

Movimentações em Conta da Série

Saldo Inicial	R\$ 623,03
Entradas / Recebimentos	R\$ 209.746,67
Pagamentos CRIs	-R\$ 165.910,16
Despesas	-R\$ 3.241,41
Transferências / Devoluções	R\$ 0,00
(Aplicações) / Resgates	R\$ 0,00
Saldo Final	R\$ 41.218,13

Posição de Cobrança

		Nº Contratos
a - Sdo. dev. total da carteira	1.263.098,61	25
b - Sdo. dev. em dia	421.612,69	14
c - Sdo. dev. com atraso de até 30 dias.	292.612,03	4
d - Sdo. dev. com atraso entre 31 e 90 dias.	82.162,76	1
e - Sdo. dev. com atraso entre 91 e 180 dias.	-	0
f - Sdo. dev. com atraso superior de 180 dias.	466.711,13	6
g - Sdo. dev. dos clientes com Parcelas Saltados	-	0
h - Valores a processar	-	-

Regras do Regime de Pagamento

Aceleração de Pagamento	0%	< 10%
% de Reforço de Crédito	0,00%	> 90%
Atraso 180 dias	0,00%	> 7%
Atraso 360 dias	0,00%	> 7%
Pulverização	0%	< 100%

Disclaimer

As informações contidas neste relatório são de caráter exclusivamente informativo, não constituem uma oferta ou recomendação de investimento, não devendo ser utilizadas para a tomada de decisões. Ressalvamos que investimentos incluem fatores de liquidez, crédito, mercado, regulamentação específica, entre outros, sendo de exclusiva responsabilidade do investidor a decisão de realizar um investimento. Ao investidor é recomendada a leitura cuidadosa do prospecto. É proibida a utilização, cópia ou divulgação não autorizada das informações.

Evolução do Saldo Devedor

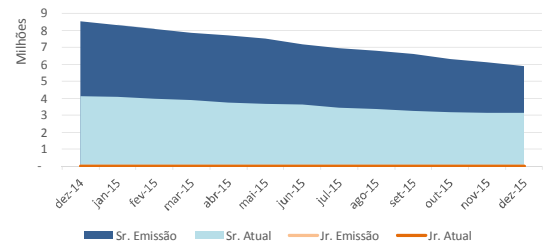

Saldo Devedor vs. Inadimplência

