

A) Dados Iniciais da Série

Senior	7.809.647,30	Junior
Data de emissão	13/06/11	Data de emissão
Índice de correção	Pré	Índice de correção
Taxa de juros do papel	16,8784%	Taxa de juros do papel
Quantidade	26	Quantidade
PU inicial	300.371,05	PU inicial

B) Resumo dos Valores no Aniversário

Saldo Anterior dez/14	Atualização	Saldo Corrigido
155.212,24	0,00	155.212,24

Saldo Anterior dez/14	Atualização	Saldo Corrigido
0,00	0,00	0,00

Amortização	Juros	Saldo Final jan/15
1.093,94	2.030,46	154.118,30

Amortização	Juros	Saldo Final jan/15
0,00	0,00	0,00

Pagamento Realizado jan/15
3.124,39

Pagamento Realizado jan/15
0,00

C) Ativo x Passivo no Fechamento

a - Saldo atual dos CRI Seniors	(4.038.444,08)
b - Saldo atual dos CRI Junior	-
c - Saldo devedor total da carteira, encargos e valores a processar	3.516.536,61
d - Fundo de Reserva (c/c + aplicação)	579.011,08
e - BNDU	-
f - Excedente / (Falta)	<u>57.103,61</u>

D) Posição de Recebimentos do mês

a - Cobrança do mês	85.847,13
b - Valores recebidos da cobrança do mês	42.380,99
c - Atrasos de meses anteriores recebidos	43.605,36
d - Antecipações	253.034,78
e - Valor total Recebido	339.021,13
f - Créditos a Identificar	333,85
g - Total	339.354,98

E) Análise da Movimentação Financeira do mês (Extrato Conta Corrente da Série)

a - Saldo Inicial	81.831,55
b - Entradas / Recebimentos	339.695,11
c - Pagamentos CRIs	(81.234,40)
d - Despesas	(11.165,59)
e - Transferências / Devoluções	(3.243,01)
f - (Aplicações) / Resgates	(309.000,00)
g - Saldo Final	16.883,66

F) Posição de Cobrança

	R\$	%	Nr. Contratos
a - Sdo. dev. total da carteira	3.516.536,61		33
b - Sdo. dev. em dia	1.764.354,20	50,2%	21
c - Sdo. dev. dos clientes com parcelas em atraso de até 30 dias	511.201,79	14,5%	6
d - Sdo. dev. dos clientes com parcelas em atraso de 31 até 90 dias	1.060.345,39	30,2%	5
e - Sdo. dev. clientes com parc. em atraso em cobrança jurídica (91 a 180 dias)	-	0,0%	0
f - Sdo. dev. clientes com parc. em atraso em proc. de execução (acima 180 dias)	23.156,79	0,7%	1
g - Sdo. dev. dos clientes com Parcelas Saltados / em Acordo	161.871,46	4,6%	1
h - Valores a processar	(4.393,02)	-0,1%	

G) Reforço de Crédito

a - Aceleração de Pagamento	0,0000%	< 10%	N/A
b - % de Reforço de Crédito	0,0000%	> 90%	N/A
c - Atraso 180 dias	0,0000%	> 7%	N/A
d - Atraso 360 dias	0,0000%	> 7%	N/A
e - Pulverização	0,0000%	< 100%	N/A

H) Disclaimer

As informações contidas neste relatório são de caráter exclusivamente informativo, não constituem uma oferta ou recomendação de investimento, não devendo ser utilizadas para a tomada de decisões. Ressalvamos que investimentos incluem fatores de liquidez, crédito, mercado, regulamentação específica, entre outros, sendo de exclusiva responsabilidade do investidor a decisão de realizar um investimento. Ao investidor é recomendada a leitura cuidadosa do prospecto. É proibida a utilização, cópia ou divulgação não autorizada das informações.

A) Dados Iniciais da Série

Senior	7.809.647,30	Junior
Data de emissão	13/06/11	Data de emissão
Índice de correção	Pré	Índice de correção
Taxa de juros do papel	16,8784%	Taxa de juros do papel
Quantidade	26	Quantidade
PU inicial	300.371,05	PU inicial

B) Resumo dos Valores no Aniversário

Saldo Anterior jan/15	Atualização	Saldo Corrigido
154.118,30	0,00	154.118,30

Saldo Anterior jan/15	Atualização	Saldo Corrigido
0,00	0,00	0,00

Amortização	Juros	Saldo Final fev/15
10.741,74	2.016,15	143.376,56

Amortização	Juros	Saldo Final fev/15
0,00	0,00	0,00

Pagamento Realizado fev/15
12.757,89

Pagamento Realizado fev/15
0,00

C) Ativo x Passivo no Fechamento

a - Saldo atual dos CRI Seniors	(3.752.093,46)
b - Saldo atual dos CRI Junior	-
c - Saldo devedor total da carteira, encargos e valores a processar	3.502.647,82
d - Fundo de Reserva (c/c + aplicação)	313.072,39
e - BNDU	-
f - Excedente / (Falta)	<u>63.626,75</u>

D) Posição de Recebimentos do mês

a - Cobrança do mês	54.029,75
b - Valores recebidos da cobrança do mês	30.585,41
c - Atrasos de meses anteriores recebidos	44.760,64
d - Antecipações	-
e - Valor total Recebido	75.346,05
f - Créditos a Identificar	-
g - Total	75.346,05

E) Análise da Movimentação Financeira do mês (Extrato Conta Corrente da Série)

a - Saldo Inicial	16.883,66
b - Entradas / Recebimentos	74.089,24
c - Pagamentos CRIs	(331.705,14)
d - Despesas	(9.790,20)
e - Transferências / Devoluções	-
f - (Aplicações) / Resgates	257.497,21
g - Saldo Final	6.974,77

F) Posição de Cobrança

	R\$	%	Nr. Contratos
a - Sdo. dev. total da carteira	3.502.647,82		33
b - Sdo. dev. em dia	1.707.278,39	48,7%	21
c - Sdo. dev. dos clientes com parcelas em atraso de até 30 dias	687.409,35	19,6%	7
d - Sdo. dev. dos clientes com parcelas em atraso de 31 até 90 dias	924.534,52	26,4%	4
e - Sdo. dev. clientes com parc. em atraso em cobrança jurídica (91 a 180 dias)	-	0,0%	0
f - Sdo. dev. clientes com parc. em atraso em proc. de execução (acima 180 dias)	23.412,54	0,7%	1
g - Sdo. dev. dos clientes com Parcelas Saltados / em Acordo	156.447,54	4,5%	1
h - Valores a processar	3.565,48	0,1%	

G) Reforço de Crédito

a - Aceleração de Pagamento	0,0000%	< 10%	N/A
b - % de Reforço de Crédito	0,0000%	> 90%	N/A
c - Atraso 180 dias	0,0000%	> 7%	N/A
d - Atraso 360 dias	0,0000%	> 7%	N/A
e - Pulverização	0,0000%	< 100%	N/A

H) Disclaimer

As informações contidas neste relatório são de caráter exclusivamente informativo, não constituem uma oferta ou recomendação de investimento, não devendo ser utilizadas para a tomada de decisões. Ressalvamos que investimentos incluem fatores de liquidez, crédito, mercado, regulamentação específica, entre outros, sendo de exclusiva responsabilidade do investidor a decisão de realizar um investimento. Ao investidor é recomendada a leitura cuidadosa do prospecto. É proibida a utilização, cópia ou divulgação não autorizada das informações.

A) Dados Iniciais da Série

Senior	7.809.647,30	Junior
Data de emissão	13/06/11	Data de emissão
Índice de correção	Pré	Índice de correção
Taxa de juros do papel	16,8784%	Taxa de juros do papel
Quantidade	26	Quantidade
PU inicial	300.371,05	PU inicial

B) Resumo dos Valores no Aniversário

Saldo Anterior fev/15	Atualização	Saldo Corrigido
143.376,56	0,00	143.376,56

Saldo Anterior fev/15	Atualização	Saldo Corrigido
0,00	0,00	0,00

Amortização	Juros	Saldo Final mar/15
1.054,39	1.875,63	142.322,17

Amortização	Juros	Saldo Final mar/15
0,00	0,00	0,00

Pagamento Realizado mar/15
2.930,02

Pagamento Realizado mar/15
0,00

C) Ativo x Passivo no Fechamento

a - Saldo atual dos CRI Seniors	(3.729.344,52)
b - Saldo atual dos CRI Junior	-
c - Saldo devedor total da carteira, encargos e valores a processar	3.451.053,28
d - Fundo de Reserva (c/c + aplicação)	346.200,50
e - BNDU	-
f - Excedente / (Falta)	<u>67.909,26</u>

D) Posição de Recebimentos do mês

a - Cobrança do mês	54.024,14
b - Valores recebidos da cobrança do mês	47.494,05
c - Atrasos de meses anteriores recebidos	64.474,69
d - Antecipações	-
e - Valor total Recebido	111.968,74
f - Créditos a Identificar	-
g - Total	111.968,74

E) Análise da Movimentação Financeira do mês (Extrato Conta Corrente da Série)

a - Saldo Inicial	6.974,77
b - Entradas / Recebimentos	114.007,08
c - Pagamentos CRIs	(76.180,52)
d - Despesas	(7.560,27)
e - Transferências / Devoluções	-
f - (Aplicações) / Resgates	(32.801,98)
g - Saldo Final	4.439,08

F) Posição de Cobrança

	R\$	%	Nr. Contratos
a - Sdo. dev. total da carteira	3.451.053,28		33
b - Sdo. dev. em dia	2.025.990,49	58,7%	22
c - Sdo. dev. dos clientes com parcelas em atraso de até 30 dias	350.523,28	10,2%	7
d - Sdo. dev. dos clientes com parcelas em atraso de 31 até 90 dias	897.941,89	26,0%	3
e - Sdo. dev. clientes com parc. em atraso em cobrança jurídica (91 a 180 dias)	-	0,0%	0
f - Sdo. dev. clientes com parc. em atraso em proc. de execução (acima 180 dias)	23.654,45	0,7%	1
g - Sdo. dev. dos clientes com Parcelas Saltados / em Acordo	151.416,65	4,4%	1
h - Valores a processar	1.526,52	0,0%	

G) Reforço de Crédito

a - Aceleração de Pagamento	0,0000%	< 10%	N/A
b - % de Reforço de Crédito	0,0000%	> 90%	N/A
c - Atraso 180 dias	0,0000%	> 7%	N/A
d - Atraso 360 dias	0,0000%	> 7%	N/A
e - Pulverização	0,0000%	< 100%	N/A

H) Disclaimer

As informações contidas neste relatório são de caráter exclusivamente informativo, não constituem uma oferta ou recomendação de investimento, não devendo ser utilizadas para a tomada de decisões. Ressalvamos que investimentos incluem fatores de liquidez, crédito, mercado, regulamentação específica, entre outros, sendo de exclusiva responsabilidade do investidor a decisão de realizar um investimento. Ao investidor é recomendada a leitura cuidadosa do prospecto. É proibida a utilização, cópia ou divulgação não autorizada das informações.

A) Dados Iniciais da Série

Senior	7.809.647,30	Junior
Data de emissão	13/06/11	Data de emissão
Índice de correção	Pré	Índice de correção
Taxa de juros do papel	16,8784%	Taxa de juros do papel
Quantidade	26	Quantidade
PU inicial	300.371,05	PU inicial

B) Resumo dos Valores no Aniversário

Saldo Anterior mar/15	Atualização	Saldo Corrigido
142.322,17	0,00	142.322,17

Saldo Anterior mar/15	Atualização	Saldo Corrigido
0,00	0,00	0,00

Amortização	Juros	Saldo Final abr/15
1.069,41	1.861,83	141.252,76

Amortização	Juros	Saldo Final abr/15
0,00	0,00	0,00

Pagamento Realizado abr/15
2.931,24

Pagamento Realizado abr/15
0,00

C) Ativo x Passivo no Fechamento

a - Saldo atual dos CRI Seniors	(3.699.719,01)
b - Saldo atual dos CRI Junior	-
c - Saldo devedor total da carteira, encargos e valores a processar	3.408.549,17
d - Fundo de Reserva (c/c + aplicação)	356.585,91
e - BNDU	-
f - Excedente / (Falta)	<u>65.416,07</u>

D) Posição de Recebimentos do mês

a - Cobrança do mês	57.707,74
b - Valores recebidos da cobrança do mês	45.327,10
c - Atrasos de meses anteriores recebidos	46.330,95
d - Antecipações	10.099,51
e - Valor total Recebido	101.757,56
f - Créditos a Identificar	750,23
g - Total	102.507,79

E) Análise da Movimentação Financeira do mês (Extrato Conta Corrente da Série)

a - Saldo Inicial	4.439,08
b - Entradas / Recebimentos	92.053,67
c - Pagamentos CRIs	(76.212,28)
d - Despesas	(7.908,31)
e - Transferências / Devoluções	-
f - (Aplicações) / Resgates	60.000,00
g - Saldo Final	72.372,16

F) Posição de Cobrança

	R\$	%	Nr. Contratos
a - Sdo. dev. total da carteira	3.408.549,17		33
b - Sdo. dev. em dia	1.941.236,08	57,0%	23
c - Sdo. dev. dos clientes com parcelas em atraso de até 30 dias	324.621,40	9,5%	6
d - Sdo. dev. dos clientes com parcelas em atraso de 31 até 90 dias	975.326,71	28,6%	4
e - Sdo. dev. clientes com parc. em atraso em cobrança jurídica (91 a 180 dias)	-	0,0%	0
f - Sdo. dev. clientes com parc. em atraso em proc. de execução (acima 180 dias)	-	0,0%	0
g - Sdo. dev. dos clientes com Parcelas Saltados / em Acordo	162.730,34	4,8%	2
h - Valores a processar	4.634,64	0,1%	

G) Reforço de Crédito

a - Aceleração de Pagamento	0,0000%	< 10%	N/A
b - % de Reforço de Crédito	0,0000%	> 90%	N/A
c - Atraso 180 dias	0,0000%	> 7%	N/A
d - Atraso 360 dias	0,0000%	> 7%	N/A
e - Pulverização	0,0000%	< 100%	N/A

H) Disclaimer

As informações contidas neste relatório são de caráter exclusivamente informativo, não constituem uma oferta ou recomendação de investimento, não devendo ser utilizadas para a tomada de decisões. Ressalvamos que investimentos incluem fatores de liquidez, crédito, mercado, regulamentação específica, entre outros, sendo de exclusiva responsabilidade do investidor a decisão de realizar um investimento. Ao investidor é recomendada a leitura cuidadosa do prospecto. É proibida a utilização, cópia ou divulgação não autorizada das informações.

A) Dados Iniciais da Série

Senior	7.809.647,30	Junior
Data de emissão	13/06/11	Data de emissão
Índice de correção	Pré	Índice de correção
Taxa de juros do papel	16,8784%	Taxa de juros do papel
Quantidade	26	Quantidade
PU inicial	300.371,05	PU inicial

B) Resumo dos Valores no Aniversário

Saldo Anterior abr/15	Atualização	Saldo Corrigido
141.252,76	0,00	141.252,76

Saldo Anterior abr/15	Atualização	Saldo Corrigido
0,00	0,00	0,00

Amortização	Juros	Saldo Final mai/15
1.084,54	1.847,84	140.168,23

Amortização	Juros	Saldo Final mai/15
0,00	0,00	0,00

Pagamento Realizado mai/15
2.932,38

Pagamento Realizado mai/15
0,00

C) Ativo x Passivo no Fechamento

a - Saldo atual dos CRI Seniors	(3.672.903,53)
b - Saldo atual dos CRI Junior	-
c - Saldo devedor total da carteira, encargos e valores a processar	3.188.171,31
d - Fundo de Reserva (c/c + aplicação)	557.648,99
e - BNDU	-
f - Excedente / (Falta)	<u>72.916,77</u>

D) Posição de Recebimentos do mês

a - Cobrança do mês	57.514,38
b - Valores recebidos da cobrança do mês	34.702,41
c - Atrasos de meses anteriores recebidos	40.821,71
d - Antecipações	205.830,45
e - Valor total Recebido	281.354,57
f - Créditos a Identificar	-
g - Total	281.354,57

E) Análise da Movimentação Financeira do mês (Extrato Conta Corrente da Série)

a - Saldo Inicial	72.372,16
b - Entradas / Recebimentos	284.129,73
c - Pagamentos CRIs	(76.241,88)
d - Despesas	(9.955,43)
e - Transferências / Devoluções	-
f - (Aplicações) / Resgates	(265.000,00)
g - Saldo Final	5.304,58

F) Posição de Cobrança

	R\$	%	Nr. Contratos
a - Sdo. dev. total da carteira	3.188.171,31		32
b - Sdo. dev. em dia	1.347.571,99	42,3%	18
c - Sdo. dev. dos clientes com parcelas em atraso de até 30 dias	655.889,71	20,6%	9
d - Sdo. dev. dos clientes com parcelas em atraso de 31 até 90 dias	1.015.304,12	31,8%	4
e - Sdo. dev. clientes com parc. em atraso em cobrança jurídica (91 a 180 dias)	16.825,44	0,5%	1
f - Sdo. dev. clientes com parc. em atraso em proc. de execução (acima 180 dias)	-	0,0%	0
g - Sdo. dev. dos clientes com Parcelas Saltados / em Acordo	143.383,87	4,5%	1
h - Valores a processar	9.196,18	0,3%	

G) Reforço de Crédito

a - Aceleração de Pagamento	0,0000%	< 10%	N/A
b - % de Reforço de Crédito	0,0000%	> 90%	N/A
c - Atraso 180 dias	0,0000%	> 7%	N/A
d - Atraso 360 dias	0,0000%	> 7%	N/A
e - Pulverização	0,0000%	< 100%	N/A

H) Disclaimer

As informações contidas neste relatório são de caráter exclusivamente informativo, não constituem uma oferta ou recomendação de investimento, não devendo ser utilizadas para a tomada de decisões. Ressalvamos que investimentos incluem fatores de liquidez, crédito, mercado, regulamentação específica, entre outros, sendo de exclusiva responsabilidade do investidor a decisão de realizar um investimento. Ao investidor é recomendada a leitura cuidadosa do prospecto. É proibida a utilização, cópia ou divulgação não autorizada das informações.

A) Dados Iniciais da Série

Senior	7.809.647,30	Junior
Data de emissão	13/06/11	Data de emissão
Índice de correção	Pré	Índice de correção
Taxa de juros do papel	16,8784%	Taxa de juros do papel
Quantidade	26	Quantidade
PU inicial	300.371,05	PU inicial

B) Resumo dos Valores no Aniversário

Saldo Anterior mai/15	Atualização	Saldo Corrigido
140.168,23	0,00	140.168,23

Saldo Anterior mai/15	Atualização	Saldo Corrigido
0,00	0,00	0,00

Amortização	Juros	Saldo Final jun/15
8.925,07	1.833,66	131.243,15

Amortização	Juros	Saldo Final jun/15
0,00	0,00	0,00

Pagamento Realizado jun/15
10.758,73

Pagamento Realizado jun/15
0,00

C) Ativo x Passivo no Fechamento

a - Saldo atual dos CRI Seniors	(3.437.547,12)
b - Saldo atual dos CRI Junior	-
c - Saldo devedor total da carteira, encargos e valores a processar	3.127.252,34
d - Fundo de Reserva (c/c + aplicação)	384.126,61
e - BNDU	-
f - Excedente / (Falta)	<u>73.831,83</u>

D) Posição de Recebimentos do mês

a - Cobrança do mês	50.048,01
b - Valores recebidos da cobrança do mês	42.193,59
c - Atrasos de meses anteriores recebidos	54.390,65
d - Antecipações	10.094,75
e - Valor total Recebido	106.678,99
f - Créditos a Identificar	57,84
g - Total	106.736,83

E) Análise da Movimentação Financeira do mês (Extrato Conta Corrente da Série)

a - Saldo Inicial	5.304,58
b - Entradas / Recebimentos	113.321,06
c - Pagamentos CRIs	(279.726,98)
d - Despesas	(9.159,71)
e - Transferências / Devoluções	-
f - (Aplicações) / Resgates	251.911,57
g - Saldo Final	81.650,52

F) Posição de Cobrança

	R\$	%	Nr. Contratos
a - Sdo. dev. total da carteira	3.127.252,34		32
b - Sdo. dev. em dia	1.694.007,52	54,2%	22
c - Sdo. dev. dos clientes com parcelas em atraso de até 30 dias	602.224,83	19,3%	7
d - Sdo. dev. dos clientes com parcelas em atraso de 31 até 90 dias	828.316,51	26,5%	3
e - Sdo. dev. clientes com parc. em atraso em cobrança jurídica (91 a 180 dias)	-	0,0%	0
f - Sdo. dev. clientes com parc. em atraso em proc. de execução (acima 180 dias)	-	0,0%	0
g - Sdo. dev. dos clientes com Parcelas Saltados	-	0,0%	1
h - Valores a processar	2.703,48	0,1%	

G) Reforço de Crédito

a - Aceleração de Pagamento	0,0000%	< 10%	N/A
b - % de Reforço de Crédito	0,0000%	> 90%	N/A
c - Atraso 180 dias	0,0000%	> 7%	N/A
d - Atraso 360 dias	0,0000%	> 7%	N/A
e - Pulverização	0,0000%	< 100%	N/A

H) Disclaimer

As informações contidas neste relatório são de caráter exclusivamente informativo, não constituem uma oferta ou recomendação de investimento, não devendo ser utilizadas para a tomada de decisões. Ressalvamos que investimentos incluem fatores de liquidez, crédito, mercado, regulamentação específica, entre outros, sendo de exclusiva responsabilidade do investidor a decisão de realizar um investimento. Ao investidor é recomendada a leitura cuidadosa do prospecto. É proibida a utilização, cópia ou divulgação não autorizada das informações.

A) Dados Iniciais da Série

Senior	7.809.647,30	Junior
Data de emissão	13/06/11	Data de emissão
Índice de correção	Pré	Índice de correção
Taxa de juros do papel	16,8784%	Taxa de juros do papel
Quantidade	26	Quantidade
PU inicial	300.371,05	PU inicial

B) Resumo dos Valores no Aniversário

Saldo Anterior jun/15	Atualização	Saldo Corrigido
131.243,15	0,00	131.243,15

Saldo Anterior jun/15	Atualização	Saldo Corrigido
0,00	0,00	0,00

Amortização	Juros	Saldo Final jul/15
1.437,51	1.716,90	129.805,65

Amortização	Juros	Saldo Final jul/15
0,00	0,00	0,00

Pagamento Realizado jul/15
3.154,41

Pagamento Realizado jul/15
0,00

C) Ativo x Passivo no Fechamento

a - Saldo atual dos CRI Seniors	(3.401.370,42)
b - Saldo atual dos CRI Junior	-
c - Saldo devedor total da carteira, encargos e valores a processar	3.070.069,44
d - Fundo de Reserva (c/c + aplicação)	402.372,47
e - BNDU	-
f - Excedente / (Falta)	<u>71.071,49</u>

D) Posição de Recebimentos do mês

a - Cobrança do mês	53.523,08
b - Valores recebidos da cobrança do mês	37.523,51
c - Atrasos de meses anteriores recebidos	35.726,09
d - Antecipações	33.106,61
e - Valor total Recebido	106.356,21
f - Créditos a Identificar	-
g - Total	106.356,21

E) Análise da Movimentação Financeira do mês (Extrato Conta Corrente da Série)

a - Saldo Inicial	81.650,52
b - Entradas / Recebimentos	107.571,86
c - Pagamentos CRIs	(82.014,66)
d - Despesas	(10.667,19)
e - Transferências / Devoluções	-
f - (Aplicações) / Resgates	(45.665,29)
g - Saldo Final	50.875,24

F) Posição de Cobrança

	R\$	%	Nr. Contratos
a - Sdo. dev. total da carteira	3.070.069,44		31
b - Sdo. dev. em dia	1.466.781,98	47,8%	17
c - Sdo. dev. dos clientes com parcelas em atraso de até 30 dias	766.909,55	25,0%	10
d - Sdo. dev. dos clientes com parcelas em atraso de 31 até 90 dias	823.457,22	26,8%	3
e - Sdo. dev. clientes com parc. em atraso em cobrança jurídica (91 a 180 dias)	13.555,83	0,4%	1
f - Sdo. dev. clientes com parc. em atraso em proc. de execução (acima 180 dias)	-	0,0%	0
g - Sdo. dev. dos clientes com Parcelas Saltados	-	0,0%	0
h - Valores a processar	(635,14)	0,0%	

G) Reforço de Crédito

a - Aceleração de Pagamento	0,0000%	< 10%	N/A
b - % de Reforço de Crédito	0,0000%	> 90%	N/A
c - Atraso 180 dias	0,0000%	> 7%	N/A
d - Atraso 360 dias	0,0000%	> 7%	N/A
e - Pulverização	0,0000%	< 100%	N/A

H) Disclaimer

As informações contidas neste relatório são de caráter exclusivamente informativo, não constituem uma oferta ou recomendação de investimento, não devendo ser utilizadas para a tomada de decisões. Ressalvamos que investimentos incluem fatores de liquidez, crédito, mercado, regulamentação específica, entre outros, sendo de exclusiva responsabilidade do investidor a decisão de realizar um investimento. Ao investidor é recomendada a leitura cuidadosa do prospecto. É proibida a utilização, cópia ou divulgação não autorizada das informações.

A) Dados Iniciais da Série

Senior	7.809.647,30	Junior
Data de emissão	13/06/11	Data de emissão
Índice de correção	Pré	Índice de correção
Taxa de juros do papel	16,8784%	Taxa de juros do papel
Quantidade	26	Quantidade
PU inicial	300.371,05	PU inicial

B) Resumo dos Valores no Aniversário

Saldo Anterior jul/15	Atualização	Saldo Corrigido
129.805,65	0,00	129.805,65

Saldo Anterior jul/15	Atualização	Saldo Corrigido
0,00	0,00	0,00

Amortização	Juros	Saldo Final ago/15
2.329,10	1.698,09	127.476,54

Amortização	Juros	Saldo Final ago/15
0,00	0,00	0,00

Pagamento Realizado ago/15
4.027,20

Pagamento Realizado ago/15
0,00

C) Ativo x Passivo no Fechamento

a - Saldo atual dos CRI Seniors	(3.340.339,67)
b - Saldo atual dos CRI Junior	-
c - Saldo devedor total da carteira, encargos e valores a processar	2.997.676,77
d - Fundo de Reserva + c/c + aplicação	415.242,08
e - BNDU	-
f - Excedente / (Falta)	<u>72.579,18</u>

D) Posição de Recebimentos do mês

a - Cobrança do mês	54.137,48
b - Valores recebidos da cobrança do mês	41.034,81
c - Atrasos de meses anteriores recebidos	39.582,37
d - Antecipações	54.150,59
e - Valor total Recebido	134.767,77
f - Créditos a Identificar	-
g - Total	134.767,77

E) Análise da Movimentação Financeira do mês (Extrato Conta Corrente da Série)

a - Saldo Inicial	50.875,24
b - Entradas / Recebimentos	121.991,23
c - Pagamentos CRIs	(104.706,94)
d - Despesas	(7.879,68)
e - Transferências / Devoluções	-
f - (Aplicações) / Resgates	(31.000,00)
g - Saldo Final	29.279,85

F) Posição de Cobrança

	R\$	%	Nr. Contratos
a - Sdo. dev. total da carteira	2.997.676,77		29
b - Sdo. dev. em dia	1.632.093,13	54,4%	18
c - Sdo. dev. dos clientes com parcelas em atraso de até 30 dias	524.259,01	17,5%	7
d - Sdo. dev. dos clientes com parcelas em atraso de 31 até 90 dias	816.678,52	27,2%	3
e - Sdo. dev. clientes com parc. em atraso em cobrança jurídica (91 a 180 dias)	13.725,45	0,5%	1
f - Sdo. dev. clientes com parc. em atraso em proc. de execução (acima 180 dias)	-	0,0%	0
g - Sdo. dev. dos clientes com Parcelas Saltados	-	0,0%	0
h - Valores a processar	10.920,66	0,4%	

G) Reforço de Crédito

a - Aceleração de Pagamento	0,0000%	< 10%	N/A
b - % de Reforço de Crédito	0,0000%	> 90%	N/A
c - Atraso 180 dias	0,0000%	> 7%	N/A
d - Atraso 360 dias	0,0000%	> 7%	N/A
e - Pulverização	0,0000%	< 100%	N/A

H) Disclaimer

As informações contidas neste relatório são de caráter exclusivamente informativo, não constituem uma oferta ou recomendação de investimento, não devendo ser utilizadas para a tomada de decisões. Ressalvamos que investimentos incluem fatores de liquidez, crédito, mercado, regulamentação específica, entre outros, sendo de exclusiva responsabilidade do investidor a decisão de realizar um investimento. Ao investidor é recomendada a leitura cuidadosa do prospecto. É proibida a utilização, cópia ou divulgação não autorizada das informações.

Série 244
Relatório de Performance - CRI Brazilian Securities
31/10/2015

Dados de emissão da Série

Tipo Série	Sênior
Código Cetip	11F0034556
Código Isin	BRBSCCR1616
Data da Emissão	13/06/2011
Data de Vencimento	13/05/2031
Vencimento (meses)	242
Indexador	Pré
Periodicidade Indexador	mensal
Agente Fiduciário	Oliveira Trust
Agência de Rating	-
Rating na Emissão	-
Quantidade	26
P.U.	R\$ 300,371
Valor da Emissão	R\$ 7.809,647
Juros	16,8784%
Periodicidade Amortização	mensal
Data da Primeira Amortização	13/08/2011
Forma de amortização	Fixo
% Subordinação	100%
Cedente	Múltiplo
Tipo de Segmento	Híbrido
Tipo de Contrato	Financiamento Imobiliário
Tipo de oferta	Instrução CVM 400
Mercado de Distribuição	Cetip
Escriturador	Itaú Corretora de Valores S.A.
Coordenador da Oferta	0
Regime Fiduciário	Sim
Garantias	Alienação Fiduciária

Dados em 31/10/2015

Duration (CRI)	0,00
Rating Atual	-
LTV (médio ponderado)	25,6%
Regime (Prórata, sequencial ou sequencial definitivo)	-
% Subordinação atual	100%

Movimentações/Eventos no mês

Saldo Anterior	R\$ 124.346,74	R\$ 0,00
Atualização monetária	R\$ 0,00	
Saldo Corrigido	R\$ 124.346,74	
Amortização Unitario	R\$ 9.746,79	
Saldo Final	R\$ 114.599,95	
Juros Unitário	R\$ 1.626,68	

Ativo x Passivo

Saldo atual dos CRI Seniors	-R\$ 3.002.927,17
Saldo atual dos CRI Junior	R\$ 0,00
Saldo devedor total da carteira	R\$ 2.917.021,26
Conta Corrente + Fundo de Reserva + Aplicações	R\$ 161.860,03
BNDU	R\$ 0,00
Excedente / (Falta)	R\$ 75.954,12

Posição de Recebimento

Cobrança do mês	R\$ 22.866,02
A - Valores recebidos	R\$ 36.514,78
B - Atrasos (meses anteriores)	R\$ 35.241,54
C - Antecipações	R\$ 20.094,52
Valor total Recebido (A + B + C)	R\$ 91.850,84
Créditos a Identificar	R\$ 0,00
Total	R\$ 91.850,84

Movimentações em Conta da Série

Saldo Inicial	R\$ 436,50
Entradas / Recebimentos	R\$ 98.181,32
Pagamentos CRIs	-R\$ 295.710,22
Despesas	-R\$ 8.931,11
Transferências / Devoluções	R\$ 0,00
(Aplicações) / Resgates	R\$ 207.618,67
Saldo Final	R\$ 1.595,16

Posição de Cobrança

		Nº Contratos
a - Sdo. dev. total da carteira	2.917.021,26	29
b - Sdo. dev. em dia	1.236.241,79	16
c - Sdo. dev. com atraso de até 30 dias.	810.436,60	8
d - Sdo. dev. com atraso entre 31 e 90 dias.	846.286,21	3
e - Sdo. dev. com atraso entre 91 e 180 dias.	24.056,66	2
f - Sdo. dev. com atraso superior de 180 dias.	-	0
g - Sdo. dev. dos clientes com Parcelas Saltados	-	0
h - Valores a processar	-	-

Regras do Regime de Pagamento

Aceleração de Pagamento	0%	< 10%
% de Reforço de Crédito	0,00%	> 90%
Atraso 180 dias	0,00%	> 7%
Atraso 360 dias	0,00%	> 7%
Pulverização	0%	< 100%

Disclaimer

As informações contidas neste relatório são de caráter exclusivamente informativo, não constituem uma oferta ou recomendação de investimento, não devendo ser utilizadas para a tomada de decisões. Ressaltamos que investimentos incluem fatores de liquidez, crédito, mercado, regulamentação específica, entre outros, sendo de exclusiva responsabilidade do investidor a decisão de realizar um investimento. Ao investidor é recomendada a leitura cuidadosa do prospecto. É proibida a utilização, cópia ou divulgação não autorizada das informações.

Evolução do Saldo Devedor

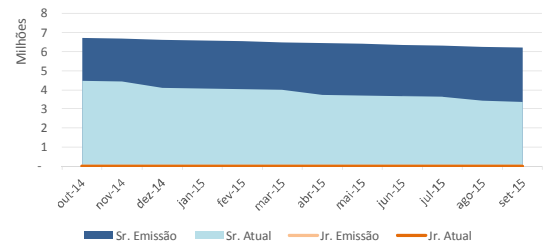

Saldo Devedor vs. Inadimplência

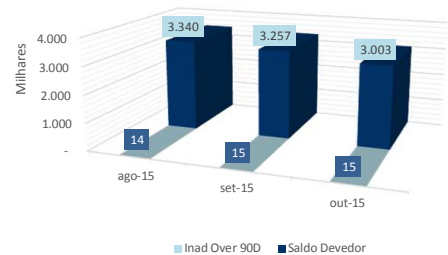

Série 244
Relatório de Performance - CRI Brazilian Securities
30/11/2015

Dados de emissão da Série

Tipo Série	Sênior
Código Cetip	11F0034556
Código Isin	BRBSCSCR1616
Data da Emissão	13/06/2011
Data de Vencimento	13/05/2031
Vencimento (meses)	242
Indexador	Pré
Periodicidade Indexador	mensal
Agente Fiduciário	Oliveira Trust
Agência de Rating	-
Rating na Emissão	-
Quantidade	26
P.U.	R\$ 300,371
Valor da Emissão	R\$ 7.809.647
Juros	16,8784%
Periodicidade Amortização	mensal
Data da Primeira Amortização	13/08/2011
Forma de amortização	Fixo
% Subordinação	100%
Cedente	Múltiplo
Tipo de Segmento	Híbrido
Tipo de Contrato	Financiamento Imobiliário
Tipo de oferta	Instrução CVM 400
Mercado de Distribuição	Cetip
Escriturador	Itaú Corretora de Valores S.A.
Coordenador da Oferta	0
Regime Fiduciário	Sim
Garantias	Alienação Fiduciária

Dados em 30/11/2015

Duration (CRI)	5,81
Rating Atual	-
LTV (médio ponderado)	25,3%
Regime (Prórata, sequencial ou sequencial definitivo)	-
% Subordinação atual	100%

Movimentações/Eventos no mês

Saldo Anterior	R\$ 114.599,95
Atualização monetária	R\$ 0,00
Saldo Corrigido	R\$ 114.599,95
Amortização Unitario	R\$ 1.774,81
Saldo Final	R\$ 112.825,14
Juros Unitário	R\$ 1.499,18

Ativo x Passivo

Saldo atual dos CRI Seniors	-R\$ 2.955.140,36
Saldo atual dos CRI Junior	R\$ 0,00
Saldo devedor total da carteira	R\$ 2.894.618,53
Conta Corrente + Fundo de Reserva + Aplicações	R\$ 139.975,12
BNDU	R\$ 0,00
Excedente / (Falta)	R\$ 79.453,29

Posição de Recebimento

Cobrança do mês	R\$ 49.752,51
A - Valores recebidos	R\$ 39.068,19
B - Atrasos (meses anteriores)	R\$ 41.880,91
C - Antecipações	R\$ 0,00
Valor total Recebido (A + B + C)	R\$ 80.949,10
Créditos a Identificar	R\$ 0,00
Total	R\$ 80.949,10

Movimentações em Conta da Série

Saldo Inicial	R\$ 1.595,16
Entradas / Recebimentos	R\$ 69.417,59
Pagamentos CRIs	-R\$ 85.123,61
Despesas	-R\$ 7.070,00
Transferências / Devoluções	R\$ 0,00
(Aplicações) / Resgates	R\$ 30.566,57
Saldo Final	R\$ 9.385,71

Posição de Cobrança

		Nº Contratos
a - Sdo. dev. total da carteira	2.894.618,53	29
b - Sdo. dev. em dia	1.426.843,22	18
c - Sdo. dev. com atraso de até 30 dias.	536.694,72	6
d - Sdo. dev. com atraso entre 31 e 90 dias.	918.677,01	4
e - Sdo. dev. com atraso entre 91 e 180 dias.	12.403,58	1
f - Sdo. dev. com atraso superior de 180 dias.	-	0
g - Sdo. dev. dos clientes com Parcelas Saltadas	-	0
h - Valores a processar	-	-

Regras do Regime de Pagamento

Aceleração de Pagamento	0%	< 10%
% de Reforço de Crédito	0,00%	> 90%
Atraso 180 dias	0,00%	> 7%
Atraso 360 dias	0,00%	> 7%
Pulverização	0%	< 100%

Disclaimer

As informações contidas neste relatório são de caráter exclusivamente informativo, não constituem uma oferta ou recomendação de investimento, não devendo ser utilizadas para a tomada de decisões. Ressalvamos que investimentos incluem fatores de liquidez, crédito, mercado, regulamentação específica, entre outros, sendo de exclusiva responsabilidade do investidor a decisão de realizar um investimento. Ao investidor é recomendada a leitura cuidadosa do prospecto. É proibida a utilização, cópia ou divulgação não autorizada das informações.

Evolução do Saldo Devedor

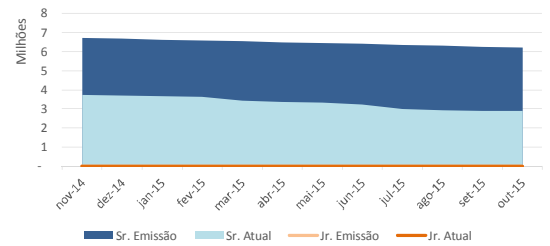

Saldo Devedor vs. Inadimplência

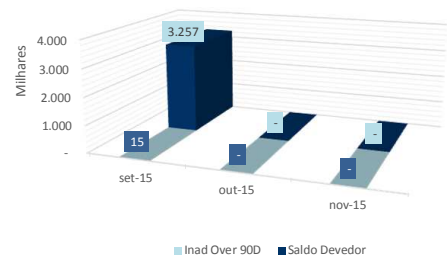

Série 244
Relatório de Performance - CRI Brazilian Securities
31/12/2015

Dados de emissão da Série

Tipo Série	Sênior
Código Cetip	11F0034556
Código Isin	BRBSCSCR1616
Data da Emissão	13/06/2011
Data de Vencimento	13/05/2031
Vencimento (meses)	242
Indexador	Pré
Periodicidade Indexador	mensal
Agente Fiduciário	Oliveira Trust
Agência de Rating	-
Rating na Emissão	-
Quantidade	26
P.U.	R\$ 300,371
Valor da Emissão	R\$ 7.809.647
Juros	16,8784%
Periodicidade Amortização	mensal
Data da Primeira Amortização	13/08/2011
Forma de amortização	Fixo
% Subordinação	100%
Cedente	Múltiplo
Tipo de Segmento	Híbrido
Tipo de Contrato	Financiamento Imobiliário
Tipo de oferta	Instrução CVM 400
Mercado de Distribuição	Cetip
Escriturador	Itaú Corretora de Valores S.A.
Coordenador da Oferta	0
Regime Fiduciário	Sim
Garantias	Alienação Fiduciária

Dados em 31/12/2015

Duration (CRI)	5,79
Rating Atual	-
LTV (médio ponderado)	25,0%
Regime (Prórata, sequencial ou sequencial definitivo)	-
% Subordinação atual	100%

Movimentações/Eventos no mês

Saldo Anterior	R\$ 112.825,14
Atualização monetária	R\$ 0,00
Saldo Corrigido	R\$ 112.825,14
Amortização Unitario	R\$ 1.013,06
Saldo Final	R\$ 111.812,08
Juros Unitario	R\$ 1.475,96

Ativo x Passivo

Saldo atual dos CRI Seniors	-R\$ 2.929.875,24
Saldo atual dos CRI Junior	R\$ 0,00
Saldo devedor total da carteira	R\$ 2.835.027,39
Conta Corrente + Fundo de Reserva + Aplicações	R\$ 184.092,39
BNDU	R\$ 0,00
Excedente / (Falta)	R\$ 89.244,54

Posição de Recebimento

Cobrança do mês	R\$ 47.529,64
A - Valores recebidos	R\$ 37.251,22
B - Atrasos (meses anteriores)	R\$ 40.431,35
C - Antecipações	R\$ 18.170,55
Valor total Recebido (A + B + C)	R\$ 95.853,12
Créditos a Identificar	R\$ 0,00
Total	R\$ 95.853,12

Movimentações em Conta da Série

Saldo Inicial	R\$ 9.385,71
Entradas / Recebimentos	R\$ 109.422,32
Pagamentos CRIs	-R\$ 64.714,39
Despesas	-R\$ 1.663,52
Transferências / Devoluções	R\$ 0,00
(Aplicações) / Resgates	-R\$ 43.031,38
Saldo Final	R\$ 9.398,74

Posição de Cobrança

		Nº Contratos
a - Sdo. dev. total da carteira	2.835.027,39	29
b - Sdo. dev. em dia	1.244.197,60	16
c - Sdo. dev. com atraso de até 30 dias.	794.178,19	9
d - Sdo. dev. com atraso entre 31 e 90 dias.	785.533,64	3
e - Sdo. dev. com atraso entre 91 e 180 dias.	11.117,96	1
f - Sdo. dev. com atraso superior de 180 dias.	-	0
g - Sdo. dev. dos clientes com Parcelas Saltados	-	0
h - Valores a processar	-	-

Regras do Regime de Pagamento

Aceleração de Pagamento	0%	< 10%
% de Reforço de Crédito	0,00%	> 90%
Atraso 180 dias	0,00%	> 7%
Atraso 360 dias	0,00%	> 7%
Pulverização	0%	< 100%

Disclaimer

As informações contidas neste relatório são de caráter exclusivamente informativo, não constituem uma oferta ou recomendação de investimento, não devendo ser utilizadas para a tomada de decisões. Ressalvamos que investimentos incluem fatores de liquidez, crédito, mercado, regulamentação específica, entre outros, sendo de exclusiva responsabilidade do investidor a decisão de realizar um investimento. Ao investidor é recomendada a leitura cuidadosa do prospecto. É proibida a utilização, cópia ou divulgação não autorizada das informações.

Evolução do Saldo Devedor

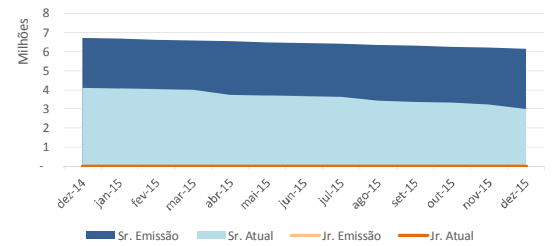

Saldo Devedor vs. Inadimplência

