

31-jan-15

A) Dados Iniciais da Série

| | | | |
|------------------------|----------------------|------------------------|---------------------|
| Senior | 12.834.346,98 | Junior | 1.426.038,56 |
| Data de emissão | 13/06/11 | Data de emissão | 13/06/11 |
| Índice de correção | IGPM Mensal | Índice de correção | IGPM Mensal |
| Taxa de juros do papel | 8,7000% | Taxa de juros do papel | 40,9441% |
| Quantidade | 42 | Quantidade | 4 |
| PU inicial | 305.579,69 | PU inicial | 356.509,64 |

B) Resumo dos Valores no Aniversário

| Saldo Anterior dez/14 | Atualização | Saldo Corrigido |
|-----------------------|-------------|-----------------|
| 115.085,75 | 714,45 | 115.800,20 |

| Saldo Anterior dez/14 | Atualização | Saldo Corrigido |
|-----------------------|-------------|-----------------|
| 545.713,53 | 3.387,78 | 549.101,31 |

| Amortização | Juros | Saldo Final jan/15 |
|-------------|--------|--------------------|
| 14.811,42 | 807,82 | 100.988,77 |

| Amortização | Juros | Saldo Final jan/15 |
|-------------|-----------|--------------------|
| 70.232,80 | 15.930,70 | 478.868,51 |

| Pagamento Realizado jan/15 |
|----------------------------|
| 15.619,25 |

| Pagamento Realizado jan/15 |
|----------------------------|
| 86.163,51 |

C) Ativo x Passivo no Fechamento

| | |
|---|----------------|
| a - Saldo atual dos CRI Seniors | (4.278.187,76) |
| b - Saldo atual dos CRI Junior | (1.957.372,00) |
| c - Saldo devedor total da carteira, encargos e valores a processar | 5.271.966,14 |
| d - Fundo de Reserva (c/c + aplicação) | 89.424,66 |
| e - BNDU | 108.487,50 |
| f - Excedente / (Falta) | (765.681,46) |

D) Posição de Recebimentos do mês

| | |
|---|------------------|
| a - Cobrança do mês | 101.608,08 |
| b - Valores recebidos da cobrança do mês | 40.408,12 |
| c - Atrasos de meses anteriores recebidos | 30.123,76 |
| d - Antecipações | - |
| e - Valor total Recebido | 70.531,88 |
| f - Créditos a Identificar | 57,89 |
| g - Total | 70.589,77 |

E) Análise da Movimentação Financeira do mês (Extrato Conta Corrente da Série)

| | |
|---------------------------------|------------------|
| a - Saldo Inicial | 34.814,18 |
| b - Entradas / Recebimentos | 72.491,74 |
| c - Pagamentos CRIs | (1.000.662,49) |
| d - Despesas | (15.754,24) |
| e - Transferências / Devoluções | (3.653,69) |
| f - (Aplicações) / Resgates | 956.243,81 |
| g - Saldo Final | 43.479,31 |

F) Posição de Cobrança

| | R\$ | % | Nr. Contratos |
|--|---------------------|-------|---------------|
| a - Sdo. dev. total da carteira | 5.271.966,14 | | 43 |
| b - Sdo. dev. em dia | 2.328.360,22 | 44,2% | 27 |
| c - Sdo. dev. dos clientes com parcelas em atraso de até 30 dias | 890.813,52 | 16,9% | 5 |
| d - Sdo. dev. dos clientes com parcelas em atraso de 31 até 90 dias | 912.507,60 | 17,3% | 7 |
| e - Sdo. dev. clientes com parc. em atraso em cobrança jurídica (91 a 180 dias) | 429.771,64 | 8,2% | 2 |
| f - Sdo. dev. clientes com parc. em atraso em proc. de execução (acima 180 dias) | 782.697,76 | 14,8% | 2 |
| g - Sdo. dev. dos clientes com Parcelas Saltados / em Acordo | 59.835,30 | 1,1% | 1 |
| h - Valores a processar | (132.019,90) | -2,5% | |

G) Reforço de Crédito

| | | | |
|-----------------------------|----------|--------|-------------------|
| a - Aceleração de Pagamento | 32,3156% | < 10% | |
| b - % de Reforço de Crédito | 88,9060% | > 90% | |
| c - Atraso 180 dias | 4,5209% | > 7% | |
| d - Atraso 360 dias | 4,5209% | > 7% | |
| e - Pulverização | 95,9218% | < 100% | Sequencial |

H) Disclaimer

As informações contidas neste relatório são de caráter exclusivamente informativo, não constituem uma oferta ou recomendação de investimento, não devendo ser utilizadas para a tomada de decisões. Ressalvamos que investimentos incluem fatores de liquidez, crédito, mercado, regulamentação específica, entre outros, sendo de exclusiva responsabilidade do investidor a decisão de realizar um investimento. Ao investidor é recomendada a leitura cuidadosa do prospecto. É proibida a utilização, cópia ou divulgação não autorizada das informações.

A) Dados Iniciais da Série

| | | | |
|------------------------|----------------------|------------------------|---------------------|
| Senior | 12.834.346,98 | Junior | 1.426.038,56 |
| Data de emissão | 13/06/11 | Data de emissão | 13/06/11 |
| Índice de correção | IGPM Mensal | Índice de correção | IGPM Mensal |
| Taxa de juros do papel | 8,7000% | Taxa de juros do papel | 40,9441% |
| Quantidade | 42 | Quantidade | 4 |
| PU inicial | 305.579,69 | PU inicial | 356.509,64 |

B) Resumo dos Valores no Aniversário

| Saldo Anterior jan/15 | Atualização | Saldo Corrigido |
|--------------------------|-------------|-----------------|
| 100.988,77 | 772,32 | 101.761,10 |

| Saldo Anterior jan/15 | Atualização | Saldo Corrigido |
|--------------------------|-------------|-----------------|
| 478.868,51 | 3.662,20 | 482.530,71 |

| Amortização | Juros | Saldo Final fev/15 |
|-------------|--------|-----------------------|
| 1.054,96 | 709,89 | 100.706,14 |

| Amortização | Juros | Saldo Final fev/15 |
|-------------|-----------|-----------------------|
| 0,00 | 13.999,33 | 496.530,04 |

| Pagamento Realizado fev/15 |
|-------------------------------|
| 1.764,84 |

| Pagamento Realizado fev/15 |
|-------------------------------|
| 0,00 |

C) Ativo x Passivo no Fechamento

| | |
|---|----------------|
| a - Saldo atual dos CRI Seniors | (4.250.542,94) |
| b - Saldo atual dos CRI Junior | (2.017.679,48) |
| c - Saldo devedor total da carteira, encargos e valores a processar | 4.931.924,81 |
| d - Fundo de Reserva (c/c + aplicação) | 439.561,89 |
| e - BNDU | 108.487,50 |
| f - Excedente / (Falta) | (788.248,22) |

D) Posição de Recebimentos do mês

| | |
|---|-------------------|
| a - Cobrança do mês | 56.479,95 |
| b - Valores recebidos da cobrança do mês | 32.491,87 |
| c - Atrasos de meses anteriores recebidos | 40.478,65 |
| d - Antecipações | 361.103,68 |
| e - Valor total Recebido | 434.074,20 |
| f - Créditos a Identificar | - |
| g - Total | 434.074,20 |

E) Análise da Movimentação Financeira do mês (Extrato Conta Corrente da Série)

| | |
|---------------------------------|-----------------|
| a - Saldo Inicial | 43.479,31 |
| b - Entradas / Recebimentos | 436.163,78 |
| c - Pagamentos CRIs | (74.123,48) |
| d - Despesas | (11.930,09) |
| e - Transferências / Devoluções | - |
| f - (Aplicações) / Resgates | (389.027,63) |
| g - Saldo Final | 4.561,89 |

F) Posição de Cobrança

| | R\$ | % | Nr. Contratos |
|--|---------------------|-------|---------------|
| a - Sdo. dev. total da carteira | 4.931.924,81 | | 42 |
| b - Sdo. dev. em dia | 2.602.641,69 | 52,8% | 29 |
| c - Sdo. dev. dos clientes com parcelas em atraso de até 30 dias | 179.789,57 | 3,6% | 2 |
| d - Sdo. dev. dos clientes com parcelas em atraso de 31 até 90 dias | 811.747,34 | 16,5% | 6 |
| e - Sdo. dev. clientes com parc. em atraso em cobrança jurídica (91 a 180 dias) | 244.998,89 | 5,0% | 2 |
| f - Sdo. dev. clientes com parc. em atraso em proc. de execução (acima 180 dias) | 875.489,81 | 17,8% | 3 |
| g - Sdo. dev. dos clientes com Parcelas Saltados / em Acordo | 344.044,59 | 7,0% | 1 |
| h - Valores a processar | (126.787,08) | -2,6% | |

G) Reforço de Crédito

| | | | |
|-----------------------------|----------|--------|-------------------|
| a - Aceleração de Pagamento | 32,2866% | < 10% | |
| b - % de Reforço de Crédito | 89,8760% | > 90% | |
| c - Atraso 180 dias | 5,0432% | > 7% | |
| d - Atraso 360 dias | 4,5658% | > 7% | |
| e - Pulverização | 96,3066% | < 100% | Sequencial |

H) Disclaimer

As informações contidas neste relatório são de caráter exclusivamente informativo, não constituem uma oferta ou recomendação de investimento, não devendo ser utilizadas para a tomada de decisões. Ressalvamos que investimentos incluem fatores de liquidez, crédito, mercado, regulamentação específica, entre outros, sendo de exclusiva responsabilidade do investidor a decisão de realizar um investimento. Ao investidor é recomendada a leitura cuidadosa do prospecto. É proibida a utilização, cópia ou divulgação não autorizada das informações.

A) Dados Iniciais da Série

| | | | |
|------------------------|----------------------|------------------------|---------------------|
| Senior | 12.834.346,98 | Junior | 1.426.038,56 |
| Data de emissão | 13/06/11 | Data de emissão | 13/06/11 |
| Índice de correção | IGPM Mensal | Índice de correção | IGPM Mensal |
| Taxa de juros do papel | 8,7000% | Taxa de juros do papel | 40,9441% |
| Quantidade | 42 | Quantidade | 4 |
| PU inicial | 305.579,69 | PU inicial | 356.509,64 |

B) Resumo dos Valores no Aniversário

| Saldo Anterior fev/15 | Atualização | Saldo Corrigido |
|--------------------------|-------------|-----------------|
| 100.706,14 | 272,50 | 100.978,64 |

| Saldo Anterior fev/15 | Atualização | Saldo Corrigido |
|--------------------------|-------------|-----------------|
| 496.530,04 | 1.343,54 | 497.873,58 |

| Amortização | Juros | Saldo Final mar/15 |
|-------------|--------|-----------------------|
| 1.003,02 | 704,43 | 99.975,62 |

| Amortização | Juros | Saldo Final mar/15 |
|-------------|-----------|-----------------------|
| 0,00 | 14.444,47 | 512.318,05 |

| Pagamento Realizado mar/15 |
|-------------------------------|
| 1.707,45 |

| Pagamento Realizado mar/15 |
|-------------------------------|
| 0,00 |

C) Ativo x Passivo no Fechamento

| | |
|---|---------------------|
| a - Saldo atual dos CRI Seniors | (4.240.553,75) |
| b - Saldo atual dos CRI Junior | (2.096.735,23) |
| c - Saldo devedor total da carteira, encargos e valores a processar | 4.951.785,16 |
| d - Fundo de Reserva (c/c + aplicação) | 434.481,37 |
| e - BNDU | 108.487,50 |
| f - Excedente / (Falta) | <u>(842.534,95)</u> |

D) Posição de Recebimentos do mês

| | |
|---|-------------------|
| a - Cobrança do mês | 48.451,13 |
| b - Valores recebidos da cobrança do mês | 39.916,37 |
| c - Atrasos de meses anteriores recebidos | 39.141,79 |
| d - Antecipações | 120.043,98 |
| e - Valor total Recebido | 199.102,14 |
| f - Créditos a Identificar | - |
| g - Total | 199.102,14 |

E) Análise da Movimentação Financeira do mês (Extrato Conta Corrente da Série)

| | |
|---------------------------------|------------------|
| a - Saldo Inicial | 4.561,89 |
| b - Entradas / Recebimentos | 193.975,88 |
| c - Pagamentos CRIs | (71.712,90) |
| d - Despesas | (130.654,01) |
| e - Transferências / Devoluções | - |
| f - (Aplicações) / Resgates | 15.000,00 |
| g - Saldo Final | 11.170,86 |

F) Posição de Cobrança

| | R\$ | % | Nr. Contratos |
|--|---------------------|-------|---------------|
| a - Sdo. dev. total da carteira | 4.951.785,16 | | 41 |
| b - Sdo. dev. em dia | 2.004.115,26 | 40,5% | 25 |
| c - Sdo. dev. dos clientes com parcelas em atraso de até 30 dias | 706.175,33 | 14,3% | 6 |
| d - Sdo. dev. dos clientes com parcelas em atraso de 31 até 90 dias | 681.568,49 | 13,8% | 4 |
| e - Sdo. dev. clientes com parc. em atraso em cobrança jurídica (91 a 180 dias) | 490.886,73 | 9,9% | 3 |
| f - Sdo. dev. clientes com parc. em atraso em proc. de execução (acima 180 dias) | 887.176,87 | 17,9% | 3 |
| g - Sdo. dev. dos clientes com Parcelas Saltados / em Acordo | 182.918,04 | 3,7% | 1 |
| h - Valores a processar | (1.055,56) | 0,0% | |

G) Reforço de Crédito

| | | | |
|-----------------------------|----------|--------|-------------------|
| a - Aceleração de Pagamento | 31,3805% | < 10% | |
| b - % de Reforço de Crédito | 91,9102% | > 90% | Sequencial |
| c - Atraso 180 dias | 5,0609% | > 7% | |
| d - Atraso 360 dias | 4,5807% | > 7% | |
| e - Pulverização | 93,7227% | < 100% | Sequencial |

H) Disclaimer

As informações contidas neste relatório são de caráter exclusivamente informativo, não constituem uma oferta ou recomendação de investimento, não devendo ser utilizadas para a tomada de decisões. Ressalvamos que investimentos incluem fatores de liquidez, crédito, mercado, regulamentação específica, entre outros, sendo de exclusiva responsabilidade do investidor a decisão de realizar um investimento. Ao investidor é recomendada a leitura cuidadosa do prospecto. É proibida a utilização, cópia ou divulgação não autorizada das informações.

A) Dados Iniciais da Série

| | | | |
|------------------------|----------------------|------------------------|---------------------|
| Senior | 12.834.346,98 | Junior | 1.426.038,56 |
| Data de emissão | 13/06/11 | Data de emissão | 13/06/11 |
| Índice de correção | IGPM Mensal | Índice de correção | IGPM Mensal |
| Taxa de juros do papel | 8,7000% | Taxa de juros do papel | 40,9441% |
| Quantidade | 42 | Quantidade | 4 |
| PU inicial | 305.579,69 | PU inicial | 356.509,64 |

B) Resumo dos Valores no Aniversário

| Saldo Anterior mar/15 | Atualização | Saldo Corrigido |
|--------------------------|-------------|-----------------|
| 99.975,62 | 980,60 | 100.956,22 |

| Saldo Anterior mar/15 | Atualização | Saldo Corrigido |
|--------------------------|-------------|-----------------|
| 512.318,05 | 5.025,04 | 517.343,09 |

| Amortização | Juros | Saldo Final abr/15 |
|-------------|--------|-----------------------|
| 4.048,64 | 704,27 | 96.907,58 |

| Amortização | Juros | Saldo Final abr/15 |
|-------------|-----------|-----------------------|
| 0,00 | 15.009,32 | 532.352,42 |

| Pagamento Realizado abr/15 |
|-------------------------------|
| 4.752,91 |

| Pagamento Realizado abr/15 |
|-------------------------------|
| 0,00 |

C) Ativo x Passivo no Fechamento

| | |
|---|---------------------|
| a - Saldo atual dos CRI Seniors | (4.113.178,31) |
| b - Saldo atual dos CRI Junior | (2.178.636,62) |
| c - Saldo devedor total da carteira, encargos e valores a processar | 4.768.907,67 |
| d - Fundo de Reserva (c/c + aplicação) | 387.373,75 |
| e - BNDU | 212.087,59 |
| f - Excedente / (Falta) | <u>(923.445,92)</u> |

D) Posição de Recebimentos do mês

| | |
|---|-------------------|
| a - Cobrança do mês | 50.361,58 |
| b - Valores recebidos da cobrança do mês | 31.165,19 |
| c - Atrasos de meses anteriores recebidos | 26.287,31 |
| d - Antecipações | 10.382,82 |
| e - Valor total Recebido | 67.835,32 |
| f - Créditos a Identificar | 90.115,78 |
| g - Total | 157.951,10 |

E) Análise da Movimentação Financeira do mês (Extrato Conta Corrente da Série)

| | |
|---------------------------------|------------------|
| a - Saldo Inicial | 11.170,86 |
| b - Entradas / Recebimentos | 159.198,83 |
| c - Pagamentos CRIs | (199.622,64) |
| d - Despesas | (8.938,39) |
| e - Transferências / Devoluções | - |
| f - (Aplicações) / Resgates | 50.000,00 |
| g - Saldo Final | 11.808,66 |

F) Posição de Cobrança

| | R\$ | % | Nr. Contratos |
|--|---------------------|-------|---------------|
| a - Sdo. dev. total da carteira | 4.768.907,67 | | 39 |
| b - Sdo. dev. em dia | 1.857.300,74 | 38,9% | 25 |
| c - Sdo. dev. dos clientes com parcelas em atraso de até 30 dias | 843.951,96 | 17,7% | 7 |
| d - Sdo. dev. dos clientes com parcelas em atraso de 31 até 90 dias | 189.580,22 | 4,0% | 2 |
| e - Sdo. dev. clientes com parc. em atraso em cobrança jurídica (91 a 180 dias) | 854.869,28 | 17,9% | 3 |
| f - Sdo. dev. clientes com parc. em atraso em proc. de execução (acima 180 dias) | 716.814,65 | 15,0% | 2 |
| g - Sdo. dev. dos clientes com Parcelas Saltados / em Acordo | 316.247,84 | 6,6% | 3 |
| h - Valores a processar | (9.857,02) | -0,2% | |

G) Reforço de Crédito

| | | | |
|-----------------------------|----------|--------|-------------------|
| a - Aceleração de Pagamento | 30,3063% | < 10% | |
| b - % de Reforço de Crédito | 88,3077% | > 90% | |
| c - Atraso 180 dias | 4,0420% | > 7% | |
| d - Atraso 360 dias | 3,5601% | > 7% | |
| e - Pulverização | 96,3339% | < 100% | Sequencial |

H) Disclaimer

As informações contidas neste relatório são de caráter exclusivamente informativo, não constituem uma oferta ou recomendação de investimento, não devendo ser utilizadas para a tomada de decisões. Ressalvamos que investimentos incluem fatores de liquidez, crédito, mercado, regulamentação específica, entre outros, sendo de exclusiva responsabilidade do investidor a decisão de realizar um investimento. Ao investidor é recomendada a leitura cuidadosa do prospecto. É proibida a utilização, cópia ou divulgação não autorizada das informações.

A) Dados Iniciais da Série

| | | | |
|------------------------|----------------------|------------------------|---------------------|
| Senior | 12.834.346,98 | Junior | 1.426.038,56 |
| Data de emissão | 13/06/11 | Data de emissão | 13/06/11 |
| Índice de correção | IGPM Mensal | Índice de correção | IGPM Mensal |
| Taxa de juros do papel | 8,7000% | Taxa de juros do papel | 40,9441% |
| Quantidade | 42 | Quantidade | 4 |
| PU inicial | 305.579,69 | PU inicial | 356.509,64 |

B) Resumo dos Valores no Aniversário

| Saldo Anterior abr/15 | Atualização | Saldo Corrigido |
|--------------------------|-------------|-----------------|
| 96.907,58 | 1.129,64 | 98.037,22 |

| Saldo Anterior abr/15 | Atualização | Saldo Corrigido |
|--------------------------|-------------|-----------------|
| 532.352,42 | 6.205,56 | 538.557,97 |

| Amortização | Juros | Saldo Final mai/15 |
|-------------|--------|-----------------------|
| 3.049,35 | 683,91 | 94.987,87 |

| Amortização | Juros | Saldo Final mai/15 |
|-------------|-----------|-----------------------|
| 0,00 | 15.624,82 | 554.182,79 |

| Pagamento Realizado mai/15 |
|-------------------------------|
| 3.733,26 |

| Pagamento Realizado mai/15 |
|-------------------------------|
| 0,00 |

C) Ativo x Passivo no Fechamento

| | |
|---|----------------|
| a - Saldo atual dos CRI Seniors | (4.015.627,98) |
| b - Saldo atual dos CRI Junior | (2.260.478,51) |
| c - Saldo devedor total da carteira, encargos e valores a processar | 4.764.911,22 |
| d - Fundo de Reserva (c/c + aplicação) | 277.617,64 |
| e - BNDU | 279.405,93 |
| f - Excedente / (Falta) | (954.171,70) |

D) Posição de Recebimentos do mês

| | |
|---|------------------|
| a - Cobrança do mês | 52.256,12 |
| b - Valores recebidos da cobrança do mês | 30.153,27 |
| c - Atrasos de meses anteriores recebidos | 25.892,56 |
| d - Antecipações | 627,01 |
| e - Valor total Recebido | 56.672,84 |
| f - Créditos a Identificar | - |
| g - Total | 56.672,84 |

E) Análise da Movimentação Financeira do mês (Extrato Conta Corrente da Série)

| | |
|---------------------------------|------------------|
| a - Saldo Inicial | 11.808,66 |
| b - Entradas / Recebimentos | 61.238,25 |
| c - Pagamentos CRIs | (156.796,89) |
| d - Despesas | (16.259,61) |
| e - Transferências / Devoluções | - |
| f - (Aplicações) / Resgates | 139.095,19 |
| g - Saldo Final | 39.085,60 |

F) Posição de Cobrança

| | R\$ | % | Nr. Contratos |
|--|---------------------|-------|---------------|
| a - Sdo. dev. total da carteira | 4.764.911,22 | | 38 |
| b - Sdo. dev. em dia | 2.051.852,94 | 43,1% | 25 |
| c - Sdo. dev. dos clientes com parcelas em atraso de até 30 dias | 771.185,47 | 16,2% | 5 |
| d - Sdo. dev. dos clientes com parcelas em atraso de 31 até 90 dias | 266.883,94 | 5,6% | 3 |
| e - Sdo. dev. clientes com parc. em atraso em cobrança jurídica (91 a 180 dias) | 934.164,56 | 19,6% | 4 |
| f - Sdo. dev. clientes com parc. em atraso em proc. de execução (acima 180 dias) | 659.850,62 | 13,8% | 1 |
| g - Sdo. dev. dos clientes com Parcelas Saltados / em Acordo | 74.372,04 | 1,6% | 1 |
| h - Valores a processar | 6.601,65 | 0,1% | |

G) Reforço de Crédito

| | | | |
|-----------------------------|----------|--------|-------------------|
| a - Aceleração de Pagamento | 29,9229% | < 10% | |
| b - % de Reforço de Crédito | 86,0189% | > 90% | |
| c - Atraso 180 dias | 3,7057% | > 7% | |
| d - Atraso 360 dias | 3,2162% | > 7% | |
| e - Pulverização | 98,6767% | < 100% | Sequencial |

H) Disclaimer

As informações contidas neste relatório são de caráter exclusivamente informativo, não constituem uma oferta ou recomendação de investimento, não devendo ser utilizadas para a tomada de decisões. Ressalvamos que investimentos incluem fatores de liquidez, crédito, mercado, regulamentação específica, entre outros, sendo de exclusiva responsabilidade do investidor a decisão de realizar um investimento. Ao investidor é recomendada a leitura cuidadosa do prospecto. É proibida a utilização, cópia ou divulgação não autorizada das informações.

A) Dados Iniciais da Série

| | | | |
|------------------------|----------------------|------------------------|---------------------|
| Senior | 12.834.346,98 | Junior | 1.426.038,56 |
| Data de emissão | 13/06/11 | Data de emissão | 13/06/11 |
| Índice de correção | IGPM Mensal | Índice de correção | IGPM Mensal |
| Taxa de juros do papel | 8,7000% | Taxa de juros do papel | 40,9441% |
| Quantidade | 42 | Quantidade | 4 |
| PU inicial | 305.579,69 | PU inicial | 356.509,64 |

B) Resumo dos Valores no Aniversário

| Saldo Anterior mai/15 | Atualização | Saldo Corrigido |
|--------------------------|-------------|-----------------|
| 94.987,87 | 385,94 | 95.373,80 |

| Saldo Anterior mai/15 | Atualização | Saldo Corrigido |
|--------------------------|-------------|-----------------|
| 554.182,79 | 2.316,97 | 572.577,88 |

| Amortização | Juros | Saldo Final jun/15 |
|-------------|--------|-----------------------|
| 731,71 | 665,33 | 94.642,10 |

| Amortização | Juros | Saldo Final jun/15 |
|-------------|-----------|-----------------------|
| 0,00 | 16.611,81 | 589.189,69 |

| Pagamento Realizado jun/15 |
|-------------------------------|
| 1.397,04 |

| Pagamento Realizado jun/15 |
|-------------------------------|
| 0,00 |

C) Ativo x Passivo no Fechamento

| | |
|---|----------------|
| a - Saldo atual dos CRI Seniors | (4.005.858,23) |
| b - Saldo atual dos CRI Junior | (2.336.685,49) |
| c - Saldo devedor total da carteira, encargos e valores a processar | 4.785.299,03 |
| d - Fundo de Reserva (c/c + aplicação) | 269.921,76 |
| e - BNDU | 279.405,93 |
| f - Excedente / (Falta) | (1.007.917,00) |

D) Posição de Recebimentos do mês

| | |
|---|------------------|
| a - Cobrança do mês | 47.325,97 |
| b - Valores recebidos da cobrança do mês | 26.144,05 |
| c - Atrasos de meses anteriores recebidos | 46.499,35 |
| d - Antecipações | 624,82 |
| e - Valor total Recebido | 73.268,22 |
| f - Créditos a Identificar | 173,67 |
| g - Total | 73.441,89 |

E) Análise da Movimentação Financeira do mês (Extrato Conta Corrente da Série)

| | |
|---------------------------------|------------------|
| a - Saldo Inicial | 39.085,60 |
| b - Entradas / Recebimentos | 71.772,16 |
| c - Pagamentos CRIs | (58.675,57) |
| d - Despesas | (23.228,49) |
| e - Transferências / Devoluções | - |
| f - (Aplicações) / Resgates | - |
| g - Saldo Final | 28.953,70 |

F) Posição de Cobrança

| | R\$ | % | Nr. Contratos |
|--|---------------------|-------|---------------|
| a - Sdo. dev. total da carteira | 4.785.299,03 | | 38 |
| b - Sdo. dev. em dia | 2.239.696,93 | 46,8% | 22 |
| c - Sdo. dev. dos clientes com parcelas em atraso de até 30 dias | 1.234.818,07 | 25,8% | 9 |
| d - Sdo. dev. dos clientes com parcelas em atraso de 31 até 90 dias | 267.067,17 | 5,6% | 3 |
| e - Sdo. dev. clientes com parc. em atraso em cobrança jurídica (91 a 180 dias) | - | 0,0% | 0 |
| f - Sdo. dev. clientes com parc. em atraso em proc. de execução (acima 180 dias) | 1.040.035,37 | 21,7% | 4 |
| g - Sdo. dev. dos clientes com Parcelas Saltados | - | 0,0% | 3 |
| h - Valores a processar | 3.681,49 | 0,1% | |

G) Reforço de Crédito

| | | | |
|-----------------------------|----------|--------|-------------------|
| a - Aceleração de Pagamento | 29,7941% | < 10% | |
| b - % de Reforço de Crédito | 93,1418% | > 90% | Sequencial |
| c - Atraso 180 dias | 5,8019% | > 7% | |
| d - Atraso 360 dias | 3,2340% | > 7% | |
| e - Pulverização | 92,8920% | < 100% | Sequencial |

H) Disclaimer

As informações contidas neste relatório são de caráter exclusivamente informativo, não constituem uma oferta ou recomendação de investimento, não devendo ser utilizadas para a tomada de decisões. Ressalvamos que investimentos incluem fatores de liquidez, crédito, mercado, regulamentação específica, entre outros, sendo de exclusiva responsabilidade do investidor a decisão de realizar um investimento. Ao investidor é recomendada a leitura cuidadosa do prospecto. É proibida a utilização, cópia ou divulgação não autorizada das informações.

A) Dados Iniciais da Série

| | | | |
|------------------------|----------------------|------------------------|---------------------|
| Senior | 12.834.346,98 | Junior | 1.426.038,56 |
| Data de emissão | 13/06/11 | Data de emissão | 13/06/11 |
| Índice de correção | IGPM Mensal | Índice de correção | IGPM Mensal |
| Taxa de juros do papel | 8,7000% | Taxa de juros do papel | 40,9441% |
| Quantidade | 42 | Quantidade | 4 |
| PU inicial | 305.579,69 | PU inicial | 356.509,64 |

B) Resumo dos Valores no Aniversário

| Saldo Anterior jun/15 | Atualização | Saldo Corrigido |
|-----------------------|-------------|-----------------|
| 94.642,10 | 635,57 | 95.277,66 |

| Saldo Anterior jun/15 | Atualização | Saldo Corrigido |
|-----------------------|-------------|-----------------|
| 589.189,69 | 3.956,68 | 593.146,37 |

| Amortização | Juros | Saldo Final jul/15 |
|-------------|--------|--------------------|
| 1.074,73 | 664,66 | 94.202,93 |

| Amortização | Juros | Saldo Final jul/15 |
|-------------|-----------|--------------------|
| 0,00 | 17.208,55 | 610.354,92 |

| Pagamento Realizado jul/15 |
|----------------------------|
| 1.739,39 |

| Pagamento Realizado jul/15 |
|----------------------------|
| 0,00 |

C) Ativo x Passivo no Fechamento

| | |
|---|----------------|
| a - Saldo atual dos CRI Seniors | (3.989.020,67) |
| b - Saldo atual dos CRI Junior | (2.423.440,18) |
| c - Saldo devedor total da carteira, encargos e valores a processar | 4.757.834,30 |
| d - Fundo de Reserva (c/c + aplicação) | 296.983,79 |
| e - BNDU | 279.405,93 |
| f - Excedente / (Falta) | (1.078.236,83) |

D) Posição de Recebimentos do mês

| | |
|---|-------------------|
| a - Cobrança do mês | 49.321,71 |
| b - Valores recebidos da cobrança do mês | 33.036,95 |
| c - Atrasos de meses anteriores recebidos | 74.456,86 |
| d - Antecipações | 624,18 |
| e - Valor total Recebido | 108.117,99 |
| f - Créditos a Identificar | 557,89 |
| g - Total | 108.675,88 |

E) Análise da Movimentação Financeira do mês (Extrato Conta Corrente da Série)

| | |
|---------------------------------|------------------|
| a - Saldo Inicial | 28.953,70 |
| b - Entradas / Recebimentos | 105.499,33 |
| c - Pagamentos CRIs | (73.054,42) |
| d - Despesas | (8.165,34) |
| e - Transferências / Devoluções | - |
| f - (Aplicações) / Resgates | (43.000,00) |
| g - Saldo Final | 10.233,27 |

F) Posição de Cobrança

| | R\$ | % | Nr. Contratos |
|--|---------------------|-------|---------------|
| a - Sdo. dev. total da carteira | 4.757.834,30 | | 38 |
| b - Sdo. dev. em dia | 2.167.362,14 | 45,6% | 19 |
| c - Sdo. dev. dos clientes com parcelas em atraso de até 30 dias | 1.419.948,50 | 29,8% | 11 |
| d - Sdo. dev. dos clientes com parcelas em atraso de 31 até 90 dias | 190.846,81 | 4,0% | 2 |
| e - Sdo. dev. clientes com parc. em atraso em cobrança jurídica (91 a 180 dias) | 300.346,03 | 6,3% | 3 |
| f - Sdo. dev. clientes com parc. em atraso em proc. de execução (acima 180 dias) | 677.366,73 | 14,2% | 3 |
| g - Sdo. dev. dos clientes com Parcelas Saltados | - | 0,0% | 1 |
| h - Valores a processar | 1.964,09 | 0,0% | |

G) Reforço de Crédito

| | | | |
|-----------------------------|----------|--------|-------------------|
| a - Aceleração de Pagamento | 29,5873% | < 10% | |
| b - % de Reforço de Crédito | 85,5447% | > 90% | |
| c - Atraso 180 dias | 3,7528% | > 7% | |
| d - Atraso 360 dias | 3,2554% | > 7% | |
| e - Pulverização | 99,4316% | < 100% | Sequencial |

H) Disclaimer

As informações contidas neste relatório são de caráter exclusivamente informativo, não constituem uma oferta ou recomendação de investimento, não devendo ser utilizadas para a tomada de decisões. Ressalvamos que investimentos incluem fatores de liquidez, crédito, mercado, regulamentação específica, entre outros, sendo de exclusiva responsabilidade do investidor a decisão de realizar um investimento. Ao investidor é recomendada a leitura cuidadosa do prospecto. É proibida a utilização, cópia ou divulgação não autorizada das informações.

A) Dados Iniciais da Série

| | | | |
|------------------------|----------------------|------------------------|---------------------|
| Senior | 12.834.346,98 | Junior | 1.426.038,56 |
| Data de emissão | 13/06/11 | Data de emissão | 13/06/11 |
| Índice de correção | IGPM Mensal | Índice de correção | IGPM Mensal |
| Taxa de juros do papel | 8,7000% | Taxa de juros do papel | 40,9441% |
| Quantidade | 42 | Quantidade | 4 |
| PU inicial | 305.579,69 | PU inicial | 356.509,64 |

B) Resumo dos Valores no Aniversário

| Saldo Anterior jul/15 | Atualização | Saldo Corrigido |
|--------------------------|-------------|-----------------|
| 94.202,93 | 651,04 | 94.853,97 |

| Saldo Anterior jul/15 | Atualização | Saldo Corrigido |
|--------------------------|-------------|-----------------|
| 610.354,92 | 4.218,19 | 614.573,11 |

| Amortização | Juros | Saldo Final ago/15 |
|-------------|--------|-----------------------|
| 833,96 | 661,70 | 94.020,01 |

| Amortização | Juros | Saldo Final ago/15 |
|-------------|-----------|-----------------------|
| 0,00 | 17.830,19 | 632.403,31 |

| Pagamento Realizado ago/15 |
|-------------------------------|
| 1.495,66 |

| Pagamento Realizado ago/15 |
|-------------------------------|
| 0,00 |

C) Ativo x Passivo no Fechamento

| | |
|---|-----------------------|
| a - Saldo atual dos CRI Seniors | (3.971.697,93) |
| b - Saldo atual dos CRI Junior | (2.504.888,05) |
| c - Saldo devedor total da carteira, encargos e valores a processar | 4.665.114,63 |
| d - Fundo de Reserva + c/c + aplicação | 398.655,05 |
| e - BNDU | 279.405,93 |
| f - Excedente / (Falta) | <u>(1.133.410,37)</u> |

D) Posição de Recebimentos do mês

| | |
|---|-------------------|
| a - Cobrança do mês | 13.492,47 |
| b - Valores recebidos da cobrança do mês | 39.438,95 |
| c - Atrasos de meses anteriores recebidos | 36.989,79 |
| d - Antecipações | 106.864,74 |
| e - Valor total Recebido | 183.293,48 |
| f - Créditos a Identificar | 420,06 |
| g - Total | 183.713,54 |

E) Análise da Movimentação Financeira do mês (Extrato Conta Corrente da Série)

| | |
|---------------------------------|-----------------|
| a - Saldo Inicial | 10.233,27 |
| b - Entradas / Recebimentos | 172.788,49 |
| c - Pagamentos CRIs | (62.817,69) |
| d - Despesas | (10.802,35) |
| e - Transferências / Devoluções | - |
| f - (Aplicações) / Resgates | (104.000,00) |
| g - Saldo Final | 5.401,72 |

F) Posição de Cobrança

| | R\$ | % | Nr. Contratos |
|--|---------------------|-------|---------------|
| a - Sdo. dev. total da carteira | 4.665.114,63 | | 37 |
| b - Sdo. dev. em dia | 2.667.395,19 | 57,2% | 23 |
| c - Sdo. dev. dos clientes com parcelas em atraso de até 30 dias | 794.559,81 | 17,0% | 6 |
| d - Sdo. dev. dos clientes com parcelas em atraso de 31 até 90 dias | 265.426,05 | 5,7% | 3 |
| e - Sdo. dev. clientes com parc. em atraso em cobrança jurídica (91 a 180 dias) | 243.992,19 | 5,2% | 2 |
| f - Sdo. dev. clientes com parc. em atraso em proc. de execução (acima 180 dias) | 686.605,38 | 14,7% | 3 |
| g - Sdo. dev. dos clientes com Parcelas Saltados | - | 0,0% | 2 |
| h - Valores a processar | 7.136,01 | 0,2% | |

G) Reforço de Crédito

| | | | |
|-----------------------------|----------|--------|-------------------|
| a - Aceleração de Pagamento | 29,5555% | < 10% | |
| b - % de Reforço de Crédito | 85,1785% | > 90% | |
| c - Atraso 180 dias | 3,7935% | > 7% | |
| d - Atraso 360 dias | 3,7935% | > 7% | |
| e - Pulverização | 99,8479% | < 100% | Sequencial |

H) Disclaimer

As informações contidas neste relatório são de caráter exclusivamente informativo, não constituem uma oferta ou recomendação de investimento, não devendo ser utilizadas para a tomada de decisões. Ressalvamos que investimentos incluem fatores de liquidez, crédito, mercado, regulamentação específica, entre outros, sendo de exclusiva responsabilidade do investidor a decisão de realizar um investimento. Ao investidor é recomendada a leitura cuidadosa do prospecto. É proibida a utilização, cópia ou divulgação não autorizada das informações.

| Série 240 E 241 | | |
|---|--------------------------------|-------------------|
| Relatório de Performance - CRI Brazilian Securities | | |
| 30/09/2015 | | |
| Dados de emissão da Série | | |
| Tipo Série | Sênior | Júnior |
| Código Cetip | 11F0034534 | 11F0034536 |
| Código Isin | BRBSCSRI5Z5 | BRBSCSRI608 |
| Data da Emissão | 13/06/2011 | 13/06/2011 |
| Data de Vencimento | 13/05/2031 | 13/05/2031 |
| Indexador | IGPM | IGPM |
| Agente Fiduciário | Oliveira Trust | Oliveira Trust |
| Agência de Rating | - | - |
| Rating na Emissão | - | - |
| Quantidade | 42 | 4 |
| P.U. | R\$ 305.580 | R\$ 356.510 |
| Valor da Emissão | R\$ 12.834.347 | R\$ 1.426.039 |
| Juros | 8,7000% | 40,9441% |
| % Subordinação | 90% | 10% |
| Cedente | Múltiplo | |
| Tipo de Segmento | Híbrido | |
| Tipo de Contrato | Financiamento Imobiliário | |
| Tipo de oferta | Instrução CVM 400 | |
| Mercado de Distribuição | Cetip | |
| Escriturador | Itaú Corretora de Valores S.A. | |
| Garantias | Alienação Fiduciária | |
| Dados em 30/9/2015 | | |
| Duration (CRI) | 6,24 | 5,61 |
| Rating Atual | - | - |
| LTV (médio ponderado) | | 36,9% |
| Regime (Pró-rata, sequencial ou sequencial definitivo) | Pró-Rata | Pró-Rata |
| % Subordinação atual | 60% | 40% |
| Movimentações/Eventos no mês | | |
| Saldo Anterior | R\$ 94.020 | R\$ 632.403 |
| Atualização monetária | R\$ 259 | R\$ 1.743 |
| Saldo Corrigido | R\$ 94.279 | R\$ 634.146 |
| Amortização Unitario | R\$ 3.670 | R\$ 0 |
| Saldo Final | R\$ 90.609 | R\$ 652.025 |
| Juros Unitário | R\$ 658 | R\$ 17.879 |
| Ativo x Passivo | | |
| Saldo atual dos CRI Seniors | | -R\$ 3.841.108,01 |
| Saldo atual dos CRI Junior | | -R\$ 2.591.992,30 |
| Saldo devedor total da carteira | | R\$ 4.659.027,89 |
| Conta Corrente + Fundo de Reserva + Aplicações | | R\$ 295.376,31 |
| BNDU | | R\$ 279.405,93 |
| Excedente / (Falta) | | -R\$ 1.199.290,18 |
| Posição de Recebimento | | |
| Cobrança do mês | | R\$ 76.696,33 |
| A - Valores recebidos | | R\$ 36.605,20 |
| B - Atrasos (meses anteriores) | | R\$ 19.593,66 |
| C - Antecipações | | R\$ 22.223,83 |
| Valor total Recebido (A + B + C) | | R\$ 78.422,69 |
| Créditos a Identificar | | R\$ 0,00 |
| Total | | R\$ 78.422,69 |
| Movimentações em Conta da Série | | |
| Saldo Inicial | | R\$ 5.401,72 |
| Entradas / Recebimentos | | R\$ 85.876,90 |
| Pagamentos CRIs | | -R\$ 181.755,29 |
| Despesas | | -R\$ 8.952,55 |
| Transferências / Devoluções | | R\$ 0,00 |
| (Aplicações) / Resgates | | R\$ 104.623,49 |
| Saldo Final | | R\$ 5.194,27 |
| Posição de Cobrança | | |
| a - Sdo. dev. total da carteira | 4.659.027,89 | 37 |
| b - Sdo. dev. em dia | 2.295.374,54 | 21 |
| c - Sdo. dev. com atraso de até 30 dias. | 831.030,77 | 7 |
| d - Sdo. dev. com atraso entre 31 e 90 dias. | 532.473,12 | 3 |
| e - Sdo. dev. com atraso entre 91 e 180 dias. | 305.882,64 | 3 |
| f - Sdo. dev. com atraso superior de 180 dias. | 694.266,82 | 3 |
| g - Sdo. dev. dos clientes com Parcelas Saltadas | - | 0 |
| h - Valores a processar | - | - |
| Regras do Regime de Pagamento | | |
| Aceleração de Pagamento | 29% | < 10% |
| % de Reforço de Crédito | 84,50% | > 90% |
| Atraso 180 dias | 3,80% | > 7% |
| Atraso 360 dias | 3,80% | > 7% |
| Pulverização | 100% | < 100% |
| Disclaimer | | |
| As informações contidas neste relatório são de caráter exclusivamente informativo, não constituem uma oferta ou recomendação de investimento, não devendo ser utilizadas para a tomada de decisões. Ressalvamos que investimentos incluem fatores de liquidez, crédito, mercado, regulamentação específica, entre outros, sendo de exclusiva responsabilidade do investidor a decisão de realizar um investimento. Ao investidor é recomendada a leitura cuidadosa do prospecto. É proibida a utilização, cópia ou divulgação não autorizada das informações. | | |

Série 240 E 241
Relatório de Performance - CRI Brazilian Securities
31/10/2015

Dados de emissão da Série

| Tipo Série | Sênior | Júnior |
|------------------------------|--------------------------------|----------------|
| Código Cetip | 11F0034534 | 11F0034536 |
| Código Isin | BRBSCSRI5Z5 | BRBSCSRI608 |
| Data da Emissão | 13/06/2011 | 13/06/2011 |
| Data de Vencimento | 13/05/2031 | 13/05/2031 |
| Vencimento (meses) | 242 | 242 |
| Indexador | IGPM | IGPM |
| Periodicidade Indexador | mensal | mensal |
| Agente Fiduciário | Oliveira Trust | Oliveira Trust |
| Agência de Rating | - | - |
| Rating na Emissão | - | - |
| Quantidade | 42 | 4 |
| P.U. | R\$ 305.580 | R\$ 356.510 |
| Valor da Emissão | R\$ 12.834.347 | R\$ 1.426.039 |
| Juros | 8,7000% | 40,9441% |
| Periodicidade Amortização | mensal | mensal |
| Data da Primeira Amortização | 13/08/2011 | 13/08/2011 |
| Forma de amortização | Fixo | Fixo |
| % Subordinação | 90% | 10% |
| Cedente | Múltiplo | |
| Tipo de Segmento | Híbrido | |
| Tipo de Contrato | Financiamento Imobiliário | |
| Tipo de oferta | Instrução CVM 400 | |
| Mercado de Distribuição | Cetip | |
| Escriturador | Itaú Corretora de Valores S.A. | |
| Coordenador da Oferta | 0 | |
| Regime Fiduciário | Sim | |
| Garantias | Alienação Fiduciária | |

Dados em 31/10/2015

| | | |
|---|------------|------------|
| Duration (CRI) | 6,23 | 5,53 |
| Rating Atual | - | - |
| LTV (médio ponderado) | - | 37,1% |
| Regime (Prórata, sequencial ou sequencial definitivo) | Sequencial | Sequencial |
| % Subordinação atual | 58% | 42% |

Movimentações/Eventos no mês

| | | |
|-----------------------|---------------|----------------|
| Saldo Anterior | R\$ 90.609,29 | R\$ 652.025,33 |
| Atualização monetária | R\$ 857,34 | R\$ 6.169,40 |
| Saldo Corrigido | R\$ 91.466,62 | R\$ 658.194,73 |
| Amortização Unitario | R\$ 3.470,61 | R\$ 0,00 |
| Saldo Final | R\$ 87.996,01 | R\$ 658.194,73 |
| Juros Unitario | R\$ 638,07 | R\$ 18.572,13 |

Ativo x Passivo

| | |
|--|-------------------|
| Saldo atual dos CRI Seniors | -R\$ 3.751.988,12 |
| Saldo atual dos CRI Junior | -R\$ 2.710.158,81 |
| Saldo devedor total da carteira | R\$ 4.676.904,80 |
| Conta Corrente + Fundo de Reserva + Aplicações | R\$ 170.220,67 |
| BNDU | R\$ 279.405,93 |
| Excedente / (Falta) | -R\$ 1.335.615,53 |

Posição de Recebimento

| | |
|----------------------------------|---------------|
| Cobrança do mês | R\$ 18.807,22 |
| A - Valores recebidos | R\$ 26.446,84 |
| B - Atrasos (meses anteriores) | R\$ 23.728,80 |
| C - Antecipações | R\$ 0,00 |
| Valor total Recebido (A + B + C) | R\$ 50.175,64 |
| Créditos a Identificar | R\$ 0,00 |
| Total | R\$ 50.175,64 |

Movimentações em Conta da Série

| | |
|-----------------------------|-----------------|
| Saldo Inicial | R\$ 5.194,27 |
| Entradas / Recebimentos | R\$ 59.080,22 |
| Pagamentos CRIs | -R\$ 172.564,67 |
| Despesas | -R\$ 12.435,04 |
| Transferências / Devoluções | R\$ 0,00 |
| (Aplicações) / Resgates | R\$ 127.064,82 |
| Saldo Final | R\$ 6.339,60 |

Posição de Cobrança

| | | Nº Contratos |
|--|--------------|--------------|
| a - Sdo. dev. total da carteira | 4.676.904,80 | 37 |
| b - Sdo. dev. em dia | 1.784.956,05 | 19 |
| c - Sdo. dev. com atraso de até 30 dias. | 1.078.354,94 | 9 |
| d - Sdo. dev. com atraso entre 31 e 90 dias. | 939.111,35 | 5 |
| e - Sdo. dev. com atraso entre 91 e 180 dias. | - | 0 |
| f - Sdo. dev. com atraso superior de 180 dias. | 874.482,46 | 4 |
| g - Sdo. dev. dos clientes com Parcelas Saltados | - | 1 |
| h - Valores a processar | - | - |

Regras do Regime de Pagamento

| | | |
|-------------------------|--------|--------|
| Aceleração de Pagamento | 28% | < 10% |
| % de Reforço de Crédito | 88,11% | > 90% |
| Atraso 180 dias | 4,70% | > 7% |
| Atraso 360 dias | 3,78% | > 7% |
| Pulverização | 96% | < 100% |

Disclaimer

As informações contidas neste relatório são de caráter exclusivamente informativo, não constituem uma oferta ou recomendação de investimento, não devendo ser utilizadas para a tomada de decisões. Ressalvamos que investimentos incluem fatores de liquidez, crédito, mercado, regulamentação específica, entre outros, sendo de exclusiva responsabilidade do investidor a decisão de realizar um investimento. Ao investidor é recomendada a leitura cuidadosa do prospecto. É proibida a utilização, cópia ou divulgação não autorizada das informações.

Evolução do Saldo Devedor

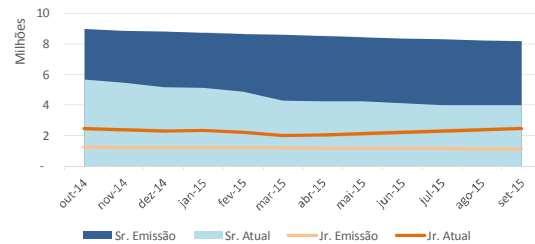

Saldo Devedor vs. Inadimplência

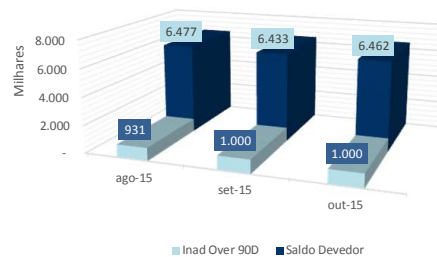

Série 240 E 241
Relatório de Performance - CRI Brazilian Securities
30/11/2015

| Dados de emissão da Série | | |
|---|--------------------------------|----------------|
| Tipo Série | Sênior | Júnior |
| Código Cetip | 11F0034534 | 11F0034536 |
| Código Isin | BRBSCSRI5Z5 | BRBSCSRI608 |
| Data da Emissão | 13/06/2011 | 13/06/2011 |
| Data de Vencimento | 13/05/2031 | 13/05/2031 |
| Vencimento (meses) | 242 | 242 |
| Indexador | IGPM | IGPM |
| Periodicidade Indexador | mensal | mensal |
| Agente Fiduciário | Oliveira Trust | Oliveira Trust |
| Agência de Rating | - | - |
| Rating na Emissão | - | - |
| Quantidade | 42 | 4 |
| P.U. | R\$ 305.580 | R\$ 356.510 |
| Valor da Emissão | R\$ 12.834.347 | R\$ 1.426.039 |
| Juros | 8,7000% | 40,9441% |
| Periodicidade Amortização | mensal | mensal |
| Data da Primeira Amortização | 13/08/2011 | 13/08/2011 |
| Forma de amortização | Fixo | Fixo |
| % Subordinação | 90% | 10% |
| Cedente | Múltiplo | |
| Tipo de Segmento | Híbrido | |
| Tipo de Contrato | Financiamento Imobiliário | |
| Tipo de oferta | Instrução CVM 400 | |
| Mercado de Distribuição | Cetip | |
| Escriturador | Itaú Corretora de Valores S.A. | |
| Coordenador da Oferta | 0 | |
| Regime Fiduciário | Sim | |
| Garantias | Alienação Fiduciária | |
| Dados em 30/11/2015 | | |
| Duration (CRI) | 6,19 | 5,50 |
| Rating Atual | - | - |
| LTV (médio ponderado) | - | 37,1% |
| Regime (Prórata, sequencial ou sequencial definitivo) | Sequencial | Sequencial |
| % Subordinação atual | 58% | 42% |
| Movimentações/Eventos no mês | | |
| Saldo Anterior | R\$ 87.996,01 | R\$ 658.194,73 |
| Atualização monetária | R\$ 1.664,14 | R\$ 12.447,47 |
| Saldo Corrigido | R\$ 89.660,15 | R\$ 670.642,20 |
| Amortização Unitario | R\$ 689,13 | R\$ 5.158,66 |
| Saldo Final | R\$ 88.971,02 | R\$ 665.483,55 |
| Juros Unitário | R\$ 625,47 | R\$ 19.472,37 |
| Ativo x Passivo | | |
| Saldo atual dos CRI Seniors | -R\$ 3.783.918,60 | |
| Saldo atual dos CRI Junior | -R\$ 2.731.192,86 | |
| Saldo devedor total da carteira | R\$ 4.714.043,60 | |
| Conta Corrente + Fundo de Reserva + Aplicações | R\$ 76.512,15 | |
| BNDU | R\$ 279.405,93 | |
| Excedente / (Falta) | -R\$ 1.445.149,78 | |
| Posição de Recebimento | | |
| Cobrança do mês | R\$ 48.606,37 | |
| A - Valores recebidos | R\$ 35.895,75 | |
| B - Atrasos (meses anteriores) | R\$ 43.515,76 | |
| C - Antecipações | R\$ 0,00 | |
| Valor total Recebido (A + B + C) | R\$ 79.411,51 | |
| Créditos a Identificar | R\$ 0,00 | |
| Total | R\$ 79.411,51 | |
| Movimentações em Conta da Série | | |
| Saldo Inicial | R\$ 6.339,60 | |
| Entradas / Recebimentos | R\$ 67.662,53 | |
| Pagamentos CRIs | -R\$ 153.737,25 | |
| Despesas | -R\$ 8.015,10 | |
| Transferências / Devoluções | R\$ 0,00 | |
| (Aplicações) / Resgates | R\$ 117.634,51 | |
| Saldo Final | R\$ 29.882,13 | |
| Posição de Cobrança | | |
| | | Nº Contratos |
| a - Sdo. dev. total da carteira | 4.714.043,60 | 37 |
| b - Sdo. dev. em dia | 2.443.612,73 | 24 |
| c - Sdo. dev. com atraso de até 30 dias. | 346.423,79 | 4 |
| d - Sdo. dev. com atraso entre 31 e 90 dias. | 681.550,07 | 4 |
| e - Sdo. dev. com atraso entre 91 e 180 dias. | 350.967,46 | 1 |
| f - Sdo. dev. com atraso superior de 180 dias. | 891.489,55 | 4 |
| g - Sdo. dev. dos clientes com Parcelas Saltados | - | 0 |
| h - Valores a processar | - | - |
| Regras do Regime de Pagamento | | |
| Aceleração de Pagamento | 27% | < 10% |
| % de Reforço de Crédito | 90,42% | > 90% |
| Atraso 180 dias | 4,72% | > 7% |
| Atraso 360 dias | 3,80% | > 7% |
| Pulverização | 93% | < 100% |
| Disclaimer | | |
| As informações contidas neste relatório são de caráter exclusivamente informativo, não constituem uma oferta ou recomendação de investimento, não devendo ser utilizadas para a tomada de decisões. Ressalvamos que investimentos incluem fatores de liquidez, crédito, mercado, regulamentação específica, entre outros, sendo de exclusiva responsabilidade do investidor a decisão de realizar um investimento. Ao investidor é recomendada a leitura cuidadosa do prospecto. É proibida a utilização, cópia ou divulgação não autorizada das informações. | | |

Evolução do Saldo Devedor

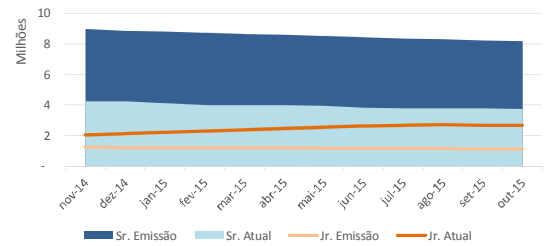

Saldo Devedor vs. Inadimplência

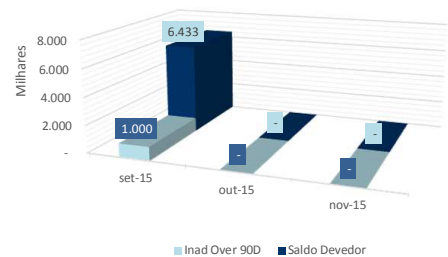

Série 240 E 241
Relatório de Performance - CRI Brazilian Securities
31/12/2015

| Dados de emissão da Série | | |
|---|--------------------------------|----------------|
| Tipo Série | Sênior | Júnior |
| Código Cetip | 11F0034534 | 11F0034536 |
| Código Isin | BRBSCSRI5Z5 | BRBSCSRI608 |
| Data da Emissão | 13/06/2011 | 13/06/2011 |
| Data de Vencimento | 13/05/2031 | 13/05/2031 |
| Vencimento (meses) | 242 | 242 |
| Indexador | IGPM | IGPM |
| Periodicidade Indexador | mensal | mensal |
| Agente Fiduciário | Oliveira Trust | Oliveira Trust |
| Agência de Rating | - | - |
| Rating na Emissão | - | - |
| Quantidade | 42 | 4 |
| P.U. | R\$ 305.580 | R\$ 356.510 |
| Valor da Emissão | R\$ 12.834.347 | R\$ 1.426.039 |
| Juros | 8,7000% | 40,9441% |
| Periodicidade Amortização | mensal | mensal |
| Data da Primeira Amortização | 13/08/2011 | 13/08/2011 |
| Forma de amortização | Fixo | Fixo |
| % Subordinação | 90% | 10% |
| Cedente | Múltiplo | |
| Tipo de Segmento | Híbrido | |
| Tipo de Contrato | Financiamento Imobiliário | |
| Tipo de oferta | Instrução CVM 400 | |
| Mercado de Distribuição | Cetip | |
| Escriturador | Itaú Corretora de Valores S.A. | |
| Coordenador da Oferta | 0 | |
| Regime Fiduciário | Sim | |
| Garantias | Alienação Fiduciária | |
| Dados em 31/12/2015 | | |
| Duration (CRI) | 6,17 | 5,48 |
| Rating Atual | - | - |
| LTV (médio ponderado) | - | 37,2% |
| Regime (Prórata, sequencial ou sequencial definitivo) | Sequencial | Sequencial |
| % Subordinação atual | 57% | 43% |
| Movimentações/Eventos no mês | | |
| Saldo Anterior | R\$ 88.971,02 | R\$ 665.483,55 |
| Atualização monetária | R\$ 1.356,12 | R\$ 10.143,47 |
| Saldo Corrigido | R\$ 90.327,14 | R\$ 675.627,01 |
| Amortização Unitário | R\$ 704,55 | R\$ 0,00 |
| Saldo Final | R\$ 89.622,59 | R\$ 695.813,37 |
| Juros Unitário | R\$ 630,12 | R\$ 20.186,36 |
| Ativo x Passivo | | |
| Saldo atual dos CRI Seniors | -R\$ 3.790.592,48 | |
| Saldo atual dos CRI Junior | -R\$ 2.839.416,73 | |
| Saldo devedor total da carteira | R\$ 4.779.493,35 | |
| Conta Corrente + Fundo de Reserva + Aplicações | R\$ 84.157,38 | |
| BNDU | R\$ 279.405,93 | |
| Excedente / (Falta) | -R\$ 1.486.952,55 | |
| Posição de Recebimento | | |
| Cobrança do mês | R\$ 45.995,18 | |
| A - Valores recebidos | R\$ 37.820,95 | |
| B - Atrasos (meses anteriores) | R\$ 24.281,25 | |
| C - Antecipações | R\$ 0,00 | |
| Valor total Recebido (A + B + C) | R\$ 62.102,20 | |
| Créditos a Identificar | R\$ 0,00 | |
| Total | R\$ 62.102,20 | |
| Movimentações em Conta da Série | | |
| Saldo Inicial | R\$ 29.882,13 | |
| Entradas / Recebimentos | R\$ 73.811,21 | |
| Pagamentos CRIs | -R\$ 56.056,38 | |
| Despesas | -R\$ 10.594,41 | |
| Transferências / Devoluções | R\$ 0,00 | |
| (Aplicações) / Resgates | R\$ 3.500,00 | |
| Saldo Final | R\$ 40.542,55 | |
| Posição de Cobrança | | |
| | | Nº Contratos |
| a - Sdo. dev. total da carteira | 4.779.493,35 | 37 |
| b - Sdo. dev. em dia | 2.353.203,92 | 23 |
| c - Sdo. dev. com atraso de até 30 dias. | 330.248,68 | 4 |
| d - Sdo. dev. com atraso entre 31 e 90 dias. | 824.571,27 | 5 |
| e - Sdo. dev. com atraso entre 91 e 180 dias. | 360.522,63 | 1 |
| f - Sdo. dev. com atraso superior de 180 dias. | 910.946,85 | 4 |
| g - Sdo. dev. dos clientes com Parcelas Saltados | - | 0 |
| h - Valores a processar | - | - |
| Regras do Regime de Pagamento | | |
| Aceleração de Pagamento | 27% | < 10% |
| % de Reforço de Crédito | 89,44% | > 90% |
| Atraso 180 dias | 4,80% | > 7% |
| Atraso 360 dias | 3,86% | > 7% |
| Pulverização | 94% | < 100% |
| Disclaimer | | |
| As informações contidas neste relatório são de caráter exclusivamente informativo, não constituem uma oferta ou recomendação de investimento, não devendo ser utilizadas para a tomada de decisões. Ressalvamos que investimentos incluem fatores de liquidez, crédito, mercado, regulamentação específica, entre outros, sendo de exclusiva responsabilidade do investidor a decisão de realizar um investimento. Ao investidor é recomendada a leitura cuidadosa do prospecto. É proibida a utilização, cópia ou divulgação não autorizada das informações. | | |

Evolução do Saldo Devedor

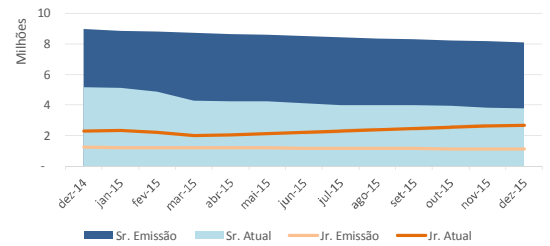

Saldo Devedor vs. Inadimplência

