

**A) Dados Iniciais da Série**

|                        |                      |                        |                     |
|------------------------|----------------------|------------------------|---------------------|
| <b>Senior</b>          | <b>12.267.260,80</b> | <b>Junior</b>          | <b>1.363.028,96</b> |
| Data de emissão        | 20/11/10             | Data de emissão        | 20/11/10            |
| Índice de correção     | IGPM Mensal          | Índice de correção     | IGPM Mensal         |
| Taxa de juros do papel | 8,9916%              | Taxa de juros do papel | 28,4835%            |
| Quantidade             | 40                   | Quantidade             | 4                   |
| PU inicial             | 306.681,52           | PU inicial             | 340.757,24          |

**B) Resumo dos Valores no Aniversário**

| Saldo Anterior dez/14 | Atualização | Saldo Corrigido |
|-----------------------|-------------|-----------------|
| 158.092,65            | 981,44      | 159.074,09      |

| Saldo Anterior dez/14 | Atualização | Saldo Corrigido |
|-----------------------|-------------|-----------------|
| 362.164,34            | 2.248,31    | 364.412,65      |

| Amortização | Juros    | Saldo Final jan/15 |
|-------------|----------|--------------------|
| 2.862,54    | 1.145,47 | 156.211,55         |

| Amortização | Juros    | Saldo Final jan/15 |
|-------------|----------|--------------------|
| 6.557,61    | 7.691,11 | 357.855,05         |

| Pagamento Realizado jan/15 |
|----------------------------|
| 4.008,01                   |

| Pagamento Realizado jan/15 |
|----------------------------|
| 14.248,72                  |

**C) Ativo x Passivo no Fechamento**

|   |                |
|---|----------------|
| a - Saldo atual dos CRI Seniors                                     | (6.281.970,54) |
| b - Saldo atual dos CRI Junior                                      | (1.446.385,47) |
| c - Saldo devedor total da carteira, encargos e valores a processar | 7.159.896,28   |
| d - Fundo de Reserva (c/c + aplicação)                              | 291.474,96     |
| e - BNDU  | 74.703,45      |
| f - Excedente / (Falta)   | (202.281,32)   |

**D) Posição de Recebimentos do mês**

|   |                   |
|---|-------------------|
| a - Cobrança do mês                       | 171.388,91        |
| b - Valores recebidos da cobrança do mês  | 102.628,94        |
| c - Atrasos de meses anteriores recebidos | 58.729,69         |
| d - Antecipações                          | 35.097,50         |
| e - Valor total Recebido                  | 196.456,13        |
| f - Créditos a Identificar                | 115,78            |
| g - Total                                 | <b>196.571,91</b> |

**E) Análise da Movimentação Financeira do mês (Extrato Conta Corrente da Série)**

|                                 |                  |
|---------------------------------|------------------|
| a - Saldo Inicial               | 81.828,04        |
| b - Entradas / Recebimentos     | 186.367,00       |
| c - Pagamentos CRIs             | (217.315,17)     |
| d - Despesas                    | (14.523,95)      |
| e - Transferências / Devoluções | -                |
| f - (Aplicações) / Resgates     | 18.010,35        |
| g - Saldo Final                 | <b>54.366,27</b> |

**F) Posição de Cobrança**

|  | R\$                 | %     | Nr. Contratos |
|--|---------------------|-------|---------------|
| <b>a - Sdo. dev. total da carteira</b>   | <b>7.159.896,28</b> |       | <b>53</b>     |
| b - Sdo. dev. em dia   | 3.119.539,57        | 43,6% | 36            |
| c - Sdo. dev. dos clientes com parcelas em atraso de até 30 dias                 | 559.173,88          | 7,8%  | 5             |
| d - Sdo. dev. dos clientes com parcelas em atraso de 31 até 90 dias              | 1.361.804,77        | 19,0% | 9             |
| e - Sdo. dev. clientes com parc. em atraso em cobrança jurídica (91 a 180 dias)  | 270.564,21          | 3,8%  | 0             |
| f - Sdo. dev. clientes com parc. em atraso em proc. de execução (acima 180 dias) | 524.129,28          | 7,3%  | 3             |
| g - Sdo. dev. dos clientes com Parcelas Saltados / em Acordo                     | 1.326.647,31        | 18,5% | 5             |
| h - Valores a processar  | (1.962,74)          | 0,0%  |               |

**G) Reforço de Crédito**

|                             |          |       |            |
|-----------------------------|----------|-------|------------|
| a - Aceleração de Pagamento | 42,8413% | < 10% |            |
| b - % de Reforço de Crédito |          |       | <b>N/A</b> |
| c - Atraso 180 dias         | 2,9835%  | > 7%  |            |
| d - Atraso 360 dias         | 2,4139%  | > 7%  |            |
| e - Pulverização            |          |       | <b>N/A</b> |

**H) Disclaimer**

As informações contidas neste relatório são de caráter exclusivamente informativo, não constituem uma oferta ou recomendação de investimento, não devendo ser utilizadas para a tomada de decisões. Ressalvamos que investimentos incluem fatores de liquidez, crédito, mercado, regulamentação específica, entre outros, sendo de exclusiva responsabilidade do investidor a decisão de realizar um investimento. Ao investidor é recomendada a leitura cuidadosa do prospecto. É proibida a utilização, cópia ou divulgação não autorizada das informações.

**A) Dados Iniciais da Série**

|                        |                      |                        |                     |
|------------------------|----------------------|------------------------|---------------------|
| Senior                 | <b>12.267.260,80</b> | Junior                 | <b>1.363.028,96</b> |
| Data de emissão        | 20/11/10             | Data de emissão        | 20/11/10            |
| Índice de correção     | IGPM Mensal          | Índice de correção     | IGPM Mensal         |
| Taxa de juros do papel | 8,9916%              | Taxa de juros do papel | 28,4835%            |
| Quantidade             | 40                   | Quantidade             | 4                   |
| PU inicial             | 306.681,52           | PU inicial             | 340.757,24          |

**B) Resumo dos Valores no Aniversário**

| Saldo Anterior<br>jan/15 | Atualização | Saldo Corrigido |
|--------------------------|-------------|-----------------|
| 156.211,55               | 1.194,65    | 157.406,20      |

| Saldo Anterior<br>jan/15 | Atualização | Saldo Corrigido |
|--------------------------|-------------|-----------------|
| 357.855,04               | 2.736,74    | 360.591,78      |

| Amortização | Juros    | Saldo Final<br>fev/15 |
|-------------|----------|-----------------------|
| 2.403,61    | 1.133,46 | 155.002,58            |

| Amortização | Juros    | Saldo Final<br>fev/15 |
|-------------|----------|-----------------------|
| 5.506,29    | 7.610,47 | 355.085,49            |

| Pagamento Realizado<br>fev/15 |
|-------------------------------|
| 3.537,07                      |

| Pagamento Realizado<br>fev/15 |
|-------------------------------|
| 13.116,76                     |

**C) Ativo x Passivo no Fechamento**

|   |                |
|---|----------------|
| a - Saldo atual dos CRI Seniors                                     | (6.216.806,01) |
| b - Saldo atual dos CRI Junior                                      | (1.429.395,43) |
| c - Saldo devedor total da carteira, encargos e valores a processar | 6.889.369,17   |
| d - Fundo de Reserva (c/c + aplicação)                              | 475.865,04     |
| e - BNDU  | 74.703,45      |
| f - Excedente / (Falta)   | (206.263,78)   |

**D) Posição de Recebimentos do mês**

|   |                   |
|---|-------------------|
| a - Cobrança do mês                       | 103.396,08        |
| b - Valores recebidos da cobrança do mês  | 81.536,99         |
| c - Atrasos de meses anteriores recebidos | 29.007,86         |
| d - Antecipações                          | 273.546,76        |
| e - Valor total Recebido                  | 384.091,61        |
| f - Créditos a Identificar                | 57,89             |
| g - Total                                 | <b>384.149,50</b> |

**E) Análise da Movimentação Financeira do mês (Extrato Conta Corrente da Série)**

|                                 |                  |
|---------------------------------|------------------|
| a - Saldo Inicial               | 54.366,27        |
| b - Entradas / Recebimentos     | #VALOR!          |
| c - Pagamentos CRIs             | #VALOR!          |
| d - Despesas                    | #VALOR!          |
| e - Transferências / Devoluções | #VALOR!          |
| f - (Aplicações) / Resgates     | #VALOR!          |
| g - Saldo Final                 | <b>25.180,26</b> |

**F) Posição de Cobrança**

|  | R\$                 | %     | Nr. Contratos |
|--|---------------------|-------|---------------|
| <b>a - Sdo. dev. total da carteira</b>   | <b>6.889.369,17</b> |       | <b>52</b>     |
| b - Sdo. dev. em dia   | 3.137.404,86        | 45,5% | 35            |
| c - Sdo. dev. dos clientes com parcelas em atraso de até 30 dias                 | 569.744,09          | 8,3%  | 5             |
| d - Sdo. dev. dos clientes com parcelas em atraso de 31 até 90 dias              | 1.192.294,76        | 17,3% | 8             |
| e - Sdo. dev. clientes com parc. em atraso em cobrança jurídica (91 a 180 dias)  | 33.699,46           | 0,5%  | 1             |
| f - Sdo. dev. clientes com parc. em atraso em proc. de execução (acima 180 dias) | 800.198,77          | 11,6% | 3             |
| g - Sdo. dev. dos clientes com Parcelas Saltados / em Acordo                     | 1.126.186,14        | 16,3% | 3             |
| h - Valores a processar  | 29.841,09           | 0,4%  |               |

**G) Reforço de Crédito**

|                             |          |       |            |
|-----------------------------|----------|-------|------------|
| a - Aceleração de Pagamento | 42,2367% | < 10% |            |
| b - % de Reforço de Crédito |          |       | <b>N/A</b> |
| c - Atraso 180 dias         | 3,0053%  | > 7%  |            |
| d - Atraso 360 dias         | 2,4289%  | > 7%  |            |
| e - Pulverização            |          |       | <b>N/A</b> |

**H) Disclaimer**

As informações contidas neste relatório são de caráter exclusivamente informativo, não constituem uma oferta ou recomendação de investimento, não devendo ser utilizadas para a tomada de decisões. Ressalvamos que investimentos incluem fatores de liquidez, crédito, mercado, regulamentação específica, entre outros, sendo de exclusiva responsabilidade do investidor a decisão de realizar um investimento. Ao investidor é recomendada a leitura cuidadosa do prospecto. É proibida a utilização, cópia ou divulgação não autorizada das informações.

**A) Dados Iniciais da Série**

|                        |                      |                        |                     |
|------------------------|----------------------|------------------------|---------------------|
| Senior                 | <b>12.267.260,80</b> | Junior                 | <b>1.363.028,96</b> |
| Data de emissão        | 20/11/10             | Data de emissão        | 20/11/10            |
| Índice de correção     | IGPM Mensal          | Índice de correção     | IGPM Mensal         |
| Taxa de juros do papel | 8,9916%              | Taxa de juros do papel | 28,4835%            |
| Quantidade             | 40                   | Quantidade             | 4                   |
| PU inicial             | 306.681,52           | PU inicial             | 340.757,24          |

**B) Resumo dos Valores no Aniversário**

| Saldo Anterior<br>fev/15 | Atualização | Saldo Corrigido |
|--------------------------|-------------|-----------------|
| 155.002,58               | 419,42      | 155.422,00      |

| Saldo Anterior<br>fev/15 | Atualização | Saldo Corrigido |
|--------------------------|-------------|-----------------|
| 355.085,49               | 960,81      | 356.046,31      |

| Amortização | Juros    | Saldo Final<br>mar/15 |
|-------------|----------|-----------------------|
| 7.807,78    | 1.119,17 | 147.614,22            |

| Amortização | Juros    | Saldo Final<br>mar/15 |
|-------------|----------|-----------------------|
| 17.886,34   | 7.514,53 | 338.159,96            |

| Pagamento Realizado<br>mar/15 |
|-------------------------------|
| 8.926,95                      |

| Pagamento Realizado<br>mar/15 |
|-------------------------------|
| 25.400,88                     |

**C) Ativo x Passivo no Fechamento**

|   |                |
|---|----------------|
| a - Saldo atual dos CRI Seniors                                     | (5.940.769,89) |
| b - Saldo atual dos CRI Junior                                      | (1.367.835,75) |
| c - Saldo devedor total da carteira, encargos e valores a processar | 6.775.527,56   |
| d - Fundo de Reserva (c/c + aplicação)                              | 247.172,35     |
| e - BNDU  | 74.703,45      |
| f - Excedente / (Falta)   | (211.202,28)   |

**D) Posição de Recebimentos do mês**

|   |                   |
|---|-------------------|
| a - Cobrança do mês                       | 117.128,70        |
| b - Valores recebidos da cobrança do mês  | 95.603,38         |
| c - Atrasos de meses anteriores recebidos | 76.884,17         |
| d - Antecipações                          | 68.420,52         |
| e - Valor total Recebido                  | 240.908,07        |
| f - Créditos a Identificar                | 115,78            |
| g - Total                                 | <b>241.023,85</b> |

**E) Análise da Movimentação Financeira do mês (Extrato Conta Corrente da Série)**

|                                 |                  |
|---------------------------------|------------------|
| a - Saldo Inicial               | 25.180,26        |
| b - Entradas / Recebimentos     | 254.671,58       |
| c - Pagamentos CRIs             | (458.681,53)     |
| d - Despesas                    | (26.260,05)      |
| e - Transferências / Devoluções | -                |
| f - (Aplicações) / Resgates     | 289.672,48       |
| g - Saldo Final                 | <b>84.582,74</b> |

**F) Posição de Cobrança**

|  | R\$                 | %     | Nr. Contratos |
|--|---------------------|-------|---------------|
| <b>a - Sdo. dev. total da carteira</b>   | <b>6.775.527,56</b> |       | <b>51</b>     |
| b - Sdo. dev. em dia   | 2.698.048,64        | 39,8% | 31            |
| c - Sdo. dev. dos clientes com parcelas em atraso de até 30 dias                 | 1.071.576,30        | 15,8% | 9             |
| d - Sdo. dev. dos clientes com parcelas em atraso de 31 até 90 dias              | 403.025,58          | 5,9%  | 6             |
| e - Sdo. dev. clientes com parc. em atraso em cobrança jurídica (91 a 180 dias)  | 257.352,55          | 3,8%  | 2             |
| f - Sdo. dev. clientes com parc. em atraso em proc. de execução (acima 180 dias) | 807.450,98          | 11,9% | 3             |
| g - Sdo. dev. dos clientes com Parcelas Saltados / em Acordo                     | 1.549.008,81        | 22,9% | 4             |
| h - Valores a processar  | (10.935,30)         | -0,2% |               |

**G) Reforço de Crédito**

|                             |          |       |            |
|-----------------------------|----------|-------|------------|
| a - Aceleração de Pagamento | 39,9007% | < 10% |            |
| b - % de Reforço de Crédito |          |       | <b>N/A</b> |
| c - Atraso 180 dias         | 3,0108%  | > 7%  |            |
| d - Atraso 360 dias         | 2,4304%  | > 7%  |            |
| e - Pulverização            |          |       | <b>N/A</b> |

**H) Disclaimer**

As informações contidas neste relatório são de caráter exclusivamente informativo, não constituem uma oferta ou recomendação de investimento, não devendo ser utilizadas para a tomada de decisões. Ressalvamos que investimentos incluem fatores de liquidez, crédito, mercado, regulamentação específica, entre outros, sendo de exclusiva responsabilidade do investidor a decisão de realizar um investimento. Ao investidor é recomendada a leitura cuidadosa do prospecto. É proibida a utilização, cópia ou divulgação não autorizada das informações.

**A) Dados Iniciais da Série**

|                        |                      |                        |                     |
|------------------------|----------------------|------------------------|---------------------|
| Senior                 | <b>12.267.260,80</b> | Junior                 | <b>1.363.028,96</b> |
| Data de emissão        | 20/11/10             | Data de emissão        | 20/11/10            |
| Índice de correção     | IGPM Mensal          | Índice de correção     | IGPM Mensal         |
| Taxa de juros do papel | 8,9916%              | Taxa de juros do papel | 28,4835%            |
| Quantidade             | 40                   | Quantidade             | 4                   |
| PU inicial             | 306.681,52           | PU inicial             | 340.757,24          |

**B) Resumo dos Valores no Aniversário**

| Saldo Anterior<br>mar/15      | Atualização | Saldo Corrigido       | Saldo Anterior<br>mar/15      | Atualização | Saldo Corrigido       |
|-------------------------------|-------------|-----------------------|-------------------------------|-------------|-----------------------|
| 147.614,22                    | 1.447,87    | 149.062,08            | 338.159,96                    | 3.316,82    | 341.476,79            |
| Amortização                   | Juros       | Saldo Final<br>abr/15 | Amortização                   | Juros       | Saldo Final<br>abr/15 |
| 2.959,48                      | 1.073,37    | 146.102,60            | 6.779,68                      | 7.207,04    | 334.697,11            |
| Pagamento Realizado<br>abr/15 |             |                       | Pagamento Realizado<br>abr/15 |             |                       |
| 4.032,85                      |             |                       | 13.986,72                     |             |                       |

**C) Ativo x Passivo no Fechamento**

|   |                     |
|---|---------------------|
| a - Saldo atual dos CRI Seniors                                     | (5.880.888,50)      |
| b - Saldo atual dos CRI Junior                                      | (1.353.434,66)      |
| c - Saldo devedor total da carteira, encargos e valores a processar | 6.733.341,69        |
| d - Fundo de Reserva (c/c + aplicação)                              | 158.538,51          |
| e - BNDU  | 74.703,45           |
| f - Excedente / (Falta)   | <u>(267.739,51)</u> |

**D) Posição de Recebimentos do mês**

|   |                   |
|---|-------------------|
| a - Cobrança do mês                       | 112.528,20        |
| b - Valores recebidos da cobrança do mês  | 102.028,23        |
| c - Atrasos de meses anteriores recebidos | 42.949,68         |
| d - Antecipações                          | -                 |
| e - Valor total Recebido                  | 144.977,91        |
| f - Créditos a Identificar                | -                 |
| g - Total                                 | <b>144.977,91</b> |

**E) Análise da Movimentação Financeira do mês (Extrato Conta Corrente da Série)**

|                                 |                 |
|---------------------------------|-----------------|
| a - Saldo Inicial               | 84.582,74       |
| b - Entradas / Recebimentos     | 301.045,15      |
| c - Pagamentos CRIs             | (217.260,99)    |
| d - Despesas                    | (10.527,29)     |
| e - Transferências / Devoluções | -               |
| f - (Aplicações) / Resgates     | (151.000,00)    |
| g - Saldo Final                 | <b>6.839,61</b> |

**F) Posição de Cobrança**

|  | R\$                 | %     | Nr. Contratos |
|--|---------------------|-------|---------------|
| <b>a - Sdo. dev. total da carteira</b>   | <b>6.733.341,69</b> |       | <b>50</b>     |
| b - Sdo. dev. em dia   | 3.677.186,95        | 54,6% | 34            |
| c - Sdo. dev. dos clientes com parcelas em atraso de até 30 dias                 | 671.416,60          | 10,0% | 4             |
| d - Sdo. dev. dos clientes com parcelas em atraso de 31 até 90 dias              | 521.999,63          | 7,8%  | 6             |
| e - Sdo. dev. clientes com parc. em atraso em cobrança jurídica (91 a 180 dias)  | 288.759,16          | 4,3%  | 3             |
| f - Sdo. dev. clientes com parc. em atraso em proc. de execução (acima 180 dias) | 811.876,53          | 12,1% | 3             |
| g - Sdo. dev. dos clientes com Parcelas Saltados / em Acordo                     | 773.581,22          | 11,5% | 3             |
| h - Valores a processar  | (11.478,40)         | -0,2% |               |

**G) Reforço de Crédito**

|                             |          |       |            |
|-----------------------------|----------|-------|------------|
| a - Aceleração de Pagamento | 38,7140% | < 10% |            |
| b - % de Reforço de Crédito |          |       | <b>N/A</b> |
| c - Atraso 180 dias         | 3,0006%  | > 7%  |            |
| d - Atraso 360 dias         | 2,4191%  | > 7%  |            |
| e - Pulverização            |          |       | <b>N/A</b> |

**H) Disclaimer**

As informações contidas neste relatório são de caráter exclusivamente informativo, não constituem uma oferta ou recomendação de investimento, não devendo ser utilizadas para a tomada de decisões. Ressalvamos que investimentos incluem fatores de liquidez, crédito, mercado, regulamentação específica, entre outros, sendo de exclusiva responsabilidade do investidor a decisão de realizar um investimento. Ao investidor é recomendada a leitura cuidadosa do prospecto. É proibida a utilização, cópia ou divulgação não autorizada das informações.

**A) Dados Iniciais da Série**

|                        |                      |                        |                     |
|------------------------|----------------------|------------------------|---------------------|
| Senior                 | <b>12.267.260,80</b> | Junior                 | <b>1.363.028,96</b> |
| Data de emissão        | 20/11/10             | Data de emissão        | 20/11/10            |
| Índice de correção     | IGPM Mensal          | Índice de correção     | IGPM Mensal         |
| Taxa de juros do papel | 8,9916%              | Taxa de juros do papel | 28,4835%            |
| Quantidade             | 40                   | Quantidade             | 4                   |
| PU inicial             | 306.681,52           | PU inicial             | 340.757,24          |

**B) Resumo dos Valores no Aniversário**

| Saldo Anterior<br>abr/15 | Atualização | Saldo Corrigido |
|--------------------------|-------------|-----------------|
| 146.102,60               | 1.703,10    | 147.805,70      |

| Saldo Anterior<br>abr/15 | Atualização | Saldo Corrigido |
|--------------------------|-------------|-----------------|
| 334.697,11               | 3.901,52    | 338.598,62      |

| Amortização | Juros    | Saldo Final<br>mai/15 |
|-------------|----------|-----------------------|
| 1.659,12    | 1.064,33 | 146.146,58            |

| Amortização | Juros    | Saldo Final<br>mai/15 |
|-------------|----------|-----------------------|
| 3.800,77    | 7.146,29 | 334.797,85            |

| Pagamento Realizado<br>mai/15 |
|-------------------------------|
| 2.723,45                      |

| Pagamento Realizado<br>mai/15 |
|-------------------------------|
| 10.947,06                     |

**C) Ativo x Passivo no Fechamento**

|   |                |
|---|----------------|
| a - Saldo atual dos CRI Seniors                                     | (5.869.749,85) |
| b - Saldo atual dos CRI Junior                                      | (1.351.458,83) |
| c - Saldo devedor total da carteira, encargos e valores a processar | 6.408.144,83   |
| d - Fundo de Reserva (c/c + aplicação)                              | 307.783,45     |
| e - BNDU  | 214.703,45     |
| f - Excedente / (Falta)   | (290.576,95)   |

**D) Posição de Recebimentos do mês**

|   |                   |
|---|-------------------|
| a - Cobrança do mês                       | 122.557,68        |
| b - Valores recebidos da cobrança do mês  | 74.451,50         |
| c - Atrasos de meses anteriores recebidos | 63.800,49         |
| d - Antecipações                          | 190.569,88        |
| e - Valor total Recebido                  | 328.821,87        |
| f - Créditos a Identificar                | 624,04            |
| g - Total                                 | <b>329.445,91</b> |

**E) Análise da Movimentação Financeira do mês (Extrato Conta Corrente da Série)**

|                                 |                  |
|---------------------------------|------------------|
| a - Saldo Inicial               | 6.839,61         |
| b - Entradas / Recebimentos     | 324.703,18       |
| c - Pagamentos CRIs             | (152.726,10)     |
| d - Despesas                    | (24.099,69)      |
| e - Transferências / Devoluções | -                |
| f - (Aplicações) / Resgates     | (133.100,34)     |
| g - Saldo Final                 | <b>21.616,66</b> |

**F) Posição de Cobrança**

|  | R\$                 | %     | Nr. Contratos |
|--|---------------------|-------|---------------|
| <b>a - Sdo. dev. total da carteira</b>   | <b>6.408.144,83</b> |       | <b>47</b>     |
| b - Sdo. dev. em dia   | 3.526.934,88        | 47,3% | 32            |
| c - Sdo. dev. dos clientes com parcelas em atraso de até 30 dias                 | 1.501.178,21        | 23,4% | 6             |
| d - Sdo. dev. dos clientes com parcelas em atraso de 31 até 90 dias              | 562.890,35          | 8,8%  | 3             |
| e - Sdo. dev. clientes com parc. em atraso em cobrança jurídica (91 a 180 dias)  | 118.446,67          | 1,8%  | 3             |
| f - Sdo. dev. clientes com parc. em atraso em proc. de execução (acima 180 dias) | 422.973,02          | 10,9% | 2             |
| g - Sdo. dev. dos clientes com Parcelas Saltados / em Acordo                     | 273.788,00          | 7,8%  | 1             |
| h - Valores a processar  | 1.933,70            | 0,0%  |               |

**G) Reforço de Crédito**

|                             |          |       |            |
|-----------------------------|----------|-------|------------|
| a - Aceleração de Pagamento | 38,3584% | < 10% |            |
| b - % de Reforço de Crédito |          |       | <b>N/A</b> |
| c - Atraso 180 dias         | 2,3410%  | > 7%  |            |
| d - Atraso 360 dias         | 1,5659%  | > 7%  |            |
| e - Pulverização            |          |       | <b>N/A</b> |

**H) Disclaimer**

As informações contidas neste relatório são de caráter exclusivamente informativo, não constituem uma oferta ou recomendação de investimento, não devendo ser utilizadas para a tomada de decisões. Ressalvamos que investimentos incluem fatores de liquidez, crédito, mercado, regulamentação específica, entre outros, sendo de exclusiva responsabilidade do investidor a decisão de realizar um investimento. Ao investidor é recomendada a leitura cuidadosa do prospecto. É proibida a utilização, cópia ou divulgação não autorizada das informações.

30-jun-15

**A) Dados Iniciais da Série**

|                        |                      |                        |                     |
|------------------------|----------------------|------------------------|---------------------|
| Senior                 | <b>12.267.260,80</b> | Junior                 | <b>1.363.028,96</b> |
| Data de emissão        | 20/11/10             | Data de emissão        | 20/11/10            |
| Índice de correção     | IGPM Mensal          | Índice de correção     | IGPM Mensal         |
| Taxa de juros do papel | 8,9916%              | Taxa de juros do papel | 28,4835%            |
| Quantidade             | 40                   | Quantidade             | 4                   |
| PU inicial             | 306.681,52           | PU inicial             | 340.757,24          |

**B) Resumo dos Valores no Aniversário**

| Saldo Anterior mai/15      | Atualização | Saldo Corrigido    | Saldo Anterior mai/15      | Atualização | Saldo Corrigido    |
|----------------------------|-------------|--------------------|----------------------------|-------------|--------------------|
| 146.146,58                 | 593,79      | 146.740,38         | 334.797,85                 | 1.360,28    | 336.158,13         |
| Amortização                | Juros       | Saldo Final jun/15 | Amortização                | Juros       | Saldo Final jun/15 |
| 5.181,11                   | 1.056,66    | 141.559,27         | 11.869,07                  | 7.094,78    | 324.289,06         |
| Pagamento Realizado jun/15 |             |                    | Pagamento Realizado jun/15 |             |                    |
| 6.237,77                   |             |                    | 18.963,86                  |             |                    |

**C) Ativo x Passivo no Fechamento**

|   |                |
|---|----------------|
| a - Saldo atual dos CRI Seniors                                     | (5.688.675,83) |
| b - Saldo atual dos CRI Junior                                      | (1.309.179,21) |
| c - Saldo devedor total da carteira, encargos e valores a processar | 6.407.200,68   |
| d - Fundo de Reserva (c/c + aplicação)                              | 83.851,75      |
| e - BNDU  | 214.703,45     |
| f - Excedente / (Falta)   | (292.099,16)   |

**D) Posição de Recebimentos do mês**

|   |                   |
|---|-------------------|
| a - Cobrança do mês                       | 115.968,07        |
| b - Valores recebidos da cobrança do mês  | 75.422,51         |
| c - Atrasos de meses anteriores recebidos | 42.648,76         |
| d - Antecipações                          | -                 |
| e - Valor total Recebido                  | 118.071,27        |
| f - Créditos a Identificar                | 115,78            |
| g - Total                                 | <b>118.187,05</b> |

**E) Análise da Movimentação Financeira do mês (Extrato Conta Corrente da Série)**

|                                 |                  |
|---------------------------------|------------------|
| a - Saldo Inicial               | 21.616,66        |
| b - Entradas / Recebimentos     | 120.192,64       |
| c - Pagamentos CRIs             | (325.366,03)     |
| d - Despesas                    | (20.288,41)      |
| e - Transferências / Devoluções | -                |
| f - (Aplicações) / Resgates     | 223.883,21       |
| g - Saldo Final                 | <b>20.038,07</b> |

**F) Posição de Cobrança**

|  | R\$                 | %     | Nr. Contratos |
|--|---------------------|-------|---------------|
| <b>a - Sdo. dev. total da carteira</b>   | <b>6.407.200,68</b> |       | <b>47</b>     |
| b - Sdo. dev. em dia   | 3.421.132,57        | 53,4% | 32            |
| c - Sdo. dev. dos clientes com parcelas em atraso de até 30 dias                 | 420.016,93          | 6,6%  | 4             |
| d - Sdo. dev. dos clientes com parcelas em atraso de 31 até 90 dias              | 1.934.960,96        | 30,2% | 6             |
| e - Sdo. dev. clientes com parc. em atraso em cobrança jurídica (91 a 180 dias)  | 238.192,60          | 3,7%  | 3             |
| f - Sdo. dev. clientes com parc. em atraso em proc. de execução (acima 180 dias) | 388.419,32          | 6,1%  | 2             |
| g - Sdo. dev. dos clientes com Parcelas Saltados                                 | -                   | 0,0%  | 1             |
| h - Valores a processar  | 4.478,30            | 0,1%  |               |

**G) Reforço de Crédito**

|                             |          |       |            |
|-----------------------------|----------|-------|------------|
| a - Aceleração de Pagamento | 36,8662% | < 10% |            |
| b - % de Reforço de Crédito |          |       | <b>N/A</b> |
| c - Atraso 180 dias         | 2,1354%  | > 7%  |            |
| d - Atraso 360 dias         | 1,5704%  | > 7%  |            |
| e - Pulverização            |          |       | <b>N/A</b> |

**H) Disclaimer**

As informações contidas neste relatório são de caráter exclusivamente informativo, não constituem uma oferta ou recomendação de investimento, não devendo ser utilizadas para a tomada de decisões. Ressalvamos que investimentos incluem fatores de liquidez, crédito, mercado, regulamentação específica, entre outros, sendo de exclusiva responsabilidade do investidor a decisão de realizar um investimento. Ao investidor é recomendada a leitura cuidadosa do prospecto. É proibida a utilização, cópia ou divulgação não autorizada das informações.

31-jul-15

**A) Dados Iniciais da Série**

|                        | Senior               | Junior              |
|------------------------|----------------------|---------------------|
| Valor                  | <b>12.267.260,80</b> | <b>1.363.028,96</b> |
| Data de emissão        | 20/11/10             | 20/11/10            |
| Índice de correção     | IGPM Mensal          | IGPM Mensal         |
| Taxa de juros do papel | 8,9916%              | 28,4835%            |
| Quantidade             | 40                   | 4                   |
| PU inicial             | 306.681,52           | 340.757,24          |

**B) Resumo dos Valores no Aniversário**

| Saldo Anterior jun/15 | Atualização | Saldo Corrigido |
|-----------------------|-------------|-----------------|
| 141.559,27            | 950,64      | 142.509,90      |

| Amortização | Juros    | Saldo Final jul/15 |
|-------------|----------|--------------------|
| 1.674,35    | 1.026,19 | 140.835,55         |

| Pagamento Realizado jul/15 |
|----------------------------|
| 2.700,54                   |

| Saldo Anterior jun/15 | Atualização | Saldo Corrigido |
|-----------------------|-------------|-----------------|
| 324.289,06            | 2.177,75    | 326.466,81      |

| Amortização | Juros    | Saldo Final jul/15 |
|-------------|----------|--------------------|
| 3.835,66    | 6.890,24 | 322.631,15         |

| Pagamento Realizado jul/15 |
|----------------------------|
| 10.725,90                  |

**C) Ativo x Passivo no Fechamento**

|   |                |
|---|----------------|
| a - Saldo atual dos CRI Seniors                                     | (5.662.157,69) |
| b - Saldo atual dos CRI Junior                                      | (1.303.674,65) |
| c - Saldo devedor total da carteira, encargos e valores a processar | 6.376.687,36   |
| d - Fundo de Reserva (c/c + aplicação)                              | 57.522,40      |
| e - BNDU  | 214.703,45     |
| f - Excedente / (Falta)   | (316.919,13)   |

**D) Posição de Recebimentos do mês**

|   |                   |
|---|-------------------|
| a - Cobrança do mês                       | 91.544,12         |
| b - Valores recebidos da cobrança do mês  | 80.058,64         |
| c - Atrasos de meses anteriores recebidos | 43.326,20         |
| d - Antecipações                          | -                 |
| e - Valor total Recebido                  | 123.384,84        |
| f - Créditos a Identificar                | 173,67            |
| g - Total                                 | <b>123.558,51</b> |

**E) Análise da Movimentação Financeira do mês (Extrato Conta Corrente da Série)**

|                                 |                  |
|---------------------------------|------------------|
| a - Saldo Inicial               | 20.038,07        |
| b - Entradas / Recebimentos     | 133.258,43       |
| c - Pagamentos CRIs             | (150.925,29)     |
| d - Despesas                    | (8.798,15)       |
| e - Transferências / Devoluções | -                |
| f - (Aplicações) / Resgates     | 63.949,34        |
| g - Saldo Final                 | <b>57.522,40</b> |

**F) Posição de Cobrança**

|  | R\$                 | %     | Nr. Contratos |
|--|---------------------|-------|---------------|
| <b>a - Sdo. dev. total da carteira</b>   | <b>6.376.687,36</b> |       | <b>47</b>     |
| b - Sdo. dev. em dia   | 3.290.780,22        | 51,6% | 30            |
| c - Sdo. dev. dos clientes com parcelas em atraso de até 30 dias                 | 816.249,54          | 12,8% | 7             |
| d - Sdo. dev. dos clientes com parcelas em atraso de 31 até 90 dias              | 1.748.029,72        | 27,4% | 7             |
| e - Sdo. dev. clientes com parc. em atraso em cobrança jurídica (91 a 180 dias)  | 137.316,22          | 2,2%  | 1             |
| f - Sdo. dev. clientes com parc. em atraso em proc. de execução (acima 180 dias) | 391.906,20          | 6,1%  | 2             |
| g - Sdo. dev. dos clientes com Parcelas Saltados                                 | -                   | 0,0%  | 3             |
| h - Valores a processar  | (7.594,54)          | -0,1% |               |

**G) Reforço de Crédito**

|                             |          |       |            |
|-----------------------------|----------|-------|------------|
| a - Aceleração de Pagamento | 36,3028% | < 10% |            |
| b - % de Reforço de Crédito |          |       | <b>N/A</b> |
| c - Atraso 180 dias         | 2,1398%  | > 7%  |            |
| d - Atraso 360 dias         | 1,5702%  | > 7%  |            |
| e - Pulverização            |          |       | <b>N/A</b> |

**H) Disclaimer**

As informações contidas neste relatório são de caráter exclusivamente informativo, não constituem uma oferta ou recomendação de investimento, não devendo ser utilizadas para a tomada de decisões. Ressalvamos que investimentos incluem fatores de liquidez, crédito, mercado, regulamentação específica, entre outros, sendo de exclusiva responsabilidade do investidor a decisão de realizar um investimento. Ao investidor é recomendada a leitura cuidadosa do prospecto. É proibida a utilização, cópia ou divulgação não autorizada das informações.

**A) Dados Iniciais da Série**

|                        | Senior               | Junior              |
|------------------------|----------------------|---------------------|
| Valor                  | <b>12.267.260,80</b> | <b>1.363.028,96</b> |
| Data de emissão        | 20/11/10             | 20/11/10            |
| Índice de correção     | IGPM Mensal          | IGPM Mensal         |
| Taxa de juros do papel | 8,9916%              | 28,4835%            |
| Quantidade             | 40                   | 4                   |
| PU inicial             | 306.681,52           | 340.757,24          |

**B) Resumo dos Valores no Aniversário**

| Saldo Anterior<br>jul/15 | Atualização | Saldo Corrigido |
|--------------------------|-------------|-----------------|
| 140.835,55               | 973,32      | 141.808,87      |

| Amortização | Juros    | Saldo Final<br>ago/15 |
|-------------|----------|-----------------------|
| 728,86      | 1.021,15 | 141.080,02            |

| Pagamento Realizado<br>ago/15 |  |
|-------------------------------|--|
| 1.750,00                      |  |

| Saldo Anterior<br>jul/15 | Atualização | Saldo Corrigido |
|--------------------------|-------------|-----------------|
| 322.631,15               | 2.229,72    | 324.860,87      |

| Amortização | Juros    | Saldo Final<br>ago/15 |
|-------------|----------|-----------------------|
| 0,00        | 6.856,35 | 331.717,22            |

| Pagamento Realizado<br>ago/15 |  |
|-------------------------------|--|
| 0,00                          |  |

**C) Ativo x Passivo no Fechamento**

|   |                |
|---|----------------|
| a - Saldo atual dos CRI Seniors                                     | (5.663.629,55) |
| b - Saldo atual dos CRI Junior                                      | (1.338.396,50) |
| c - Saldo devedor total da carteira, encargos e valores a processar | 6.387.744,99   |
| d - Fundo de Reserva (c/c + aplicação)                              | 67.340,43      |
| e - BNDU  | 214.703,45     |
| f - Excedente / (Falta)   | (332.237,18)   |

**D) Posição de Recebimentos do mês**

|   |                   |
|---|-------------------|
| a - Cobrança do mês                       | 89.720,35         |
| b - Valores recebidos da cobrança do mês  | 73.160,31         |
| c - Atrasos de meses anteriores recebidos | 37.174,01         |
| d - Antecipações                          | -                 |
| e - Valor total Recebido                  | 110.334,32        |
| f - Créditos a Identificar                | 60,03             |
| g - Total                                 | <b>110.394,35</b> |

**E) Análise da Movimentação Financeira do mês (Extrato Conta Corrente da Série)**

|                                 |                  |
|---------------------------------|------------------|
| a - Saldo Inicial               | 57.522,40        |
| b - Entradas / Recebimentos     | 96.900,48        |
| c - Pagamentos CRIs             | (70.000,00)      |
| d - Despesas                    | (17.532,56)      |
| e - Transferências / Devoluções | -                |
| f - (Aplicações) / Resgates     | (53.000,00)      |
| g - Saldo Final                 | <b>13.890,32</b> |

**F) Posição de Cobrança**

|  | R\$                 | %     | Nr. Contratos |
|--|---------------------|-------|---------------|
| <b>a - Sdo. dev. total da carteira</b>   | <b>6.387.744,99</b> |       | <b>45</b>     |
| b - Sdo. dev. em dia   | 3.078.186,98        | 48,2% | 28            |
| c - Sdo. dev. dos clientes com parcelas em atraso de até 30 dias                 | 785.569,55          | 12,3% | 5             |
| d - Sdo. dev. dos clientes com parcelas em atraso de 31 até 90 dias              | 685.928,09          | 10,7% | 5             |
| e - Sdo. dev. clientes com parc. em atraso em cobrança jurídica (91 a 180 dias)  | 1.432.704,07        | 22,4% | 5             |
| f - Sdo. dev. clientes com parc. em atraso em proc. de execução (acima 180 dias) | 395.711,39          | 6,2%  | 2             |
| g - Sdo. dev. dos clientes com Parcelas Saltados                                 | -                   | 0,0%  | 0             |
| h - Valores a processar  | 9.644,91            | 0,2%  |               |

**G) Reforço de Crédito**

|                             |          |       |            |
|-----------------------------|----------|-------|------------|
| a - Aceleração de Pagamento | 36,3167% | < 10% |            |
| b - % de Reforço de Crédito |          |       | <b>N/A</b> |
| c - Atraso 180 dias         | 2,1546%  | > 7%  |            |
| d - Atraso 360 dias         | 1,5775%  | > 7%  |            |
| e - Pulverização            |          |       | <b>N/A</b> |

**H) Disclaimer**

As informações contidas neste relatório são de caráter exclusivamente informativo, não constituem uma oferta ou recomendação de investimento, não devendo ser utilizadas para a tomada de decisões. Ressalvamos que investimentos incluem fatores de liquidez, crédito, mercado, regulamentação específica, entre outros, sendo de exclusiva responsabilidade do investidor a decisão de realizar um investimento. Ao investidor é recomendada a leitura cuidadosa do prospecto. É proibida a utilização, cópia ou divulgação não autorizada das informações.



| Série 186 E 187   |                                |                   |
|---|--------------------------------|-------------------|
| Relatório de Performance - CRI Brazilian Securities   |                                |                   |
| 30/09/2015  |                                |                   |
| Dados de emissão da Série   |                                |                   |
| Tipo Série  | Sênior                         | Júnior            |
| Código Cetip  | 10K0024718                     | 10K0024721        |
| Código Isin   | BRBSCSRI4I4                    | BRBSCSRI4J2       |
| Data da Emissão   | 20/11/2010                     | 20/11/2010        |
| Data de Vencimento  | 20/10/2030                     | 20/10/2030        |
| Indexador   | IGPM                           | IGPM              |
| Agente Fiduciário   | Oliveira Trust                 | Oliveira Trust    |
| Agência de Rating   | AUSTIN                         | -                 |
| Rating na Emissão   | AA-                            | -                 |
| Quantidade  | 40                             | 4                 |
| P.U.  | R\$ 306.682                    | R\$ 340.757       |
| Valor da Emissão  | R\$ 12.267.261                 | R\$ 1.363.029     |
| Juros   | 8,9916%                        | 28,4835%          |
| % Subordinação  | 90%                            | 10%               |
| Cedente   | Múltiplo                       |                   |
| Tipo de Segmento  | Híbrido                        |                   |
| Tipo de Contrato  | Financiamento Imobiliário      |                   |
| Tipo de oferta  | Instrução CVM 400              |                   |
| Mercado de Distribuição   | Cetip                          |                   |
| Escriturador  | Itaú Corretora de Valores S.A. |                   |
| Garantias   | Alienação Fiduciária           |                   |
| Dados em 30/9/2015  |                                |                   |
| Duration (CRI)  | 4,13                           | 3,95              |
| Rating Atual  | AA-                            | -                 |
| LTV (médio ponderado)   |                                | 37,7%             |
| Regime (Pró-rata, sequencial ou sequencial definitivo)  | Pró-Rata                       | Pró-Rata          |
| % Subordinação atual  | 80%                            | 20%               |
| Movimentações/Eventos no mês  |                                |                   |
| Saldo Anterior  | R\$ 141.080                    | R\$ 331.717       |
| Atualização monetária   | R\$ 389                        | R\$ 914           |
| Saldo Corrigido   | R\$ 141.469                    | R\$ 332.631       |
| Amortização Unitario  | R\$ 1.231                      | R\$ 0             |
| Saldo Final   | R\$ 140.237                    | R\$ 339.652       |
| Juros Unitário  | R\$ 1.019                      | R\$ 7.020         |
| Ativo x Passivo   |                                |                   |
| Saldo atual dos CRI Seniors   |                                | -R\$ 5.640.704,22 |
| Saldo atual dos CRI Junior  |                                | -R\$ 1.372.462,55 |
| Saldo devedor total da carteira   |                                | R\$ 6.388.796,36  |
| Conta Corrente + Fundo de Reserva + Aplicações  |                                | R\$ 65.433,13     |
| BNDU  |                                | R\$ 214.703,45    |
| Excedente / (Falta)   |                                | -R\$ 344.233,83   |
| Posição de Recebimento  |                                |                   |
| Cobrança do mês   |                                | R\$ 102.247,86    |
| A - Valores recebidos   |                                | R\$ 68.012,66     |
| B - Atrasos (meses anteriores)  |                                | R\$ 25.202,74     |
| C - Antecipações  |                                | R\$ 0,00          |
| Valor total Recebido (A + B + C)  |                                | R\$ 93.215,40     |
| Créditos a Identificar  |                                | R\$ 0,00          |
| Total   |                                | R\$ 93.215,40     |
| Movimentações em Conta da Série   |                                |                   |
| Saldo Inicial   |                                | R\$ 13.890,32     |
| Entradas / Recebimentos   |                                | R\$ 99.562,21     |
| Pagamentos CRIs   |                                | -R\$ 90.000,01    |
| Despesas  |                                | -R\$ 11.982,83    |
| Transferências / Devoluções   |                                | R\$ 0,00          |
| (Aplicações) / Resgates   |                                | R\$ 3.625,65      |
| Saldo Final   |                                | R\$ 15.095,34     |
| Posição de Cobrança   |                                |                   |
| a - Sdo. dev. total da carteira   | 6.388.796,36                   | 44                |
| b - Sdo. dev. em dia  | 2.896.312,24                   | 27                |
| c - Sdo. dev. com atraso de até 30 dias.  | 724.259,21                     | 6                 |
| d - Sdo. dev. com atraso entre 31 e 90 dias.  | 421.704,96                     | 3                 |
| e - Sdo. dev. com atraso entre 91 e 180 dias.   | 1.805.383,01                   | 5                 |
| f - Sdo. dev. com atraso superior de 180 dias.  | 541.136,94                     | 3                 |
| g - Sdo. dev. dos clientes com Parcelas Saltadas  | -                              | 1                 |
| h - Valores a processar   | -                              | -                 |
| Regras do Regime de Pagamento   |                                |                   |
| Aceleração de Pagamento   | 36%                            | < 10%             |
| % de Reforço de Crédito   |                                |                   |
| Atraso 180 dias   | 2,92%                          | > 7%              |
| Atraso 360 dias   | 1,57%                          | > 7%              |
| Pulverização  |                                |                   |
| Disclaimer  |                                |                   |
| As informações contidas neste relatório são de caráter exclusivamente informativo, não constituem uma oferta ou recomendação de investimento, não devendo ser utilizadas para a tomada de decisões. Ressalvamos que investimentos incluem fatores de liquidez, crédito, mercado, regulamentação específica, entre outros, sendo de exclusiva responsabilidade do investidor a decisão de realizar um investimento. Ao investidor é recomendada a leitura cuidadosa do prospecto. É proibida a utilização, cópia ou divulgação não autorizada das informações. |                                |                   |

Série 186 E 187  
Relatório de Performance - CRI Brazilian Securities  
31/10/2015

| Dados de emissão da Série   |                                |                |
|---|--------------------------------|----------------|
| Tipo Série  | Sênior                         | Júnior         |
| Código Cetip  | 10K0024718                     | 10K0024721     |
| Código Isin   | BRBSCSRI414                    | BRBSCSRI4J2    |
| Data da Emissão   | 20/11/2010                     | 20/11/2010     |
| Data de Vencimento  | 20/10/2030                     | 20/10/2030     |
| Vencimento (meses)  | 242                            | 242            |
| Indexador   | IGPM                           | IGPM           |
| Periodicidade Indexador   | mensal                         | mensal         |
| Agente Fiduciário   | Oliveira Trust                 | Oliveira Trust |
| Agência de Rating   | AUSTIN                         | -              |
| Rating na Emissão   | AA-                            | -              |
| Quantidade  | 40                             | 4              |
| P.U.  | R\$ 306.682                    | R\$ 340.757    |
| Valor da Emissão  | R\$ 12.267.261                 | R\$ 1.363.029  |
| Juros   | 8,9916%                        | 28,4835%       |
| Periodicidade Amortização   | mensal                         | mensal         |
| Data da Primeira Amortização  | 20/02/2011                     | 20/02/2011     |
| Forma de amortização  | Fixo                           | Fixo           |
| % Subordinação  | 90%                            | 10%            |
| Cedente   | Múltiplo                       |                |
| Tipo de Segmento  | Híbrido                        |                |
| Tipo de Contrato  | Financiamento Imobiliário      |                |
| Tipo de oferta  | Instrução CVM 400              |                |
| Mercado de Distribuição   | Cetip                          |                |
| Escriturador  | Itaú Corretora de Valores S.A. |                |
| Coordenador da Oferta   | 0                              |                |
| Regime Fiduciário   | Sim                            |                |
| Garantias   | Alienação Fiduciária           |                |
| Dados em 31/10/2015   |                                |                |
| Duration (CRI)  | 4,10                           | 3,93           |
| Rating Atual  | AA-                            | -              |
| LTV (médio ponderado)   |                                | 37,7%          |
| Regime (Pró-rata, sequencial ou sequencial definitivo)  | Pró-Rata                       | Pró-Rata       |
| % Subordinação atual  | 80%                            | 20%            |
| Movimentações/Eventos no mês  |                                |                |
| Saldo Anterior  | R\$ 140.237,48                 | R\$ 339.651,68 |
| Atualização monetária   | R\$ 1.326,91                   | R\$ 3.213,75   |
| Saldo Corrigido   | R\$ 141.564,40                 | R\$ 342.865,43 |
| Amortização Unitario  | R\$ 1.667,20                   | R\$ 0,00       |
| Saldo Final   | R\$ 139.897,19                 | R\$ 350.101,77 |
| Juros Unitário  | R\$ 1.019,38                   | R\$ 7.236,34   |
| Ativo x Passivo   |                                |                |
| Saldo atual dos CRI Seniors   | -R\$ 5.648.241,68              |                |
| Saldo atual dos CRI Junior  | -R\$ 1.420.720,16              |                |
| Saldo devedor total da carteira   | R\$ 6.352.982,58               |                |
| Conta Corrente + Fundo de Reserva + Aplicações  | R\$ 70.410,47                  |                |
| BNDU  | R\$ 185.703,45                 |                |
| Excedente / (Falta)   | -R\$ 459.865,34                |                |
| Posição de Recebimento  |                                |                |
| Cobrança do mês   | R\$ 66.108,05                  |                |
| A - Valores recebidos   | R\$ 62.465,81                  |                |
| B - Atrasos (meses anteriores)  | R\$ 66.823,13                  |                |
| C - Antecipações  | R\$ 0,00                       |                |
| Valor total Recebido (A + B + C)  | R\$ 129.288,94                 |                |
| Créditos a Identificar  | R\$ 700,00                     |                |
| Total   | R\$ 129.988,94                 |                |
| Movimentações em Conta da Série   |                                |                |
| Saldo Inicial   | R\$ 15.095,34                  |                |
| Entradas / Recebimentos   | R\$ 141.744,08                 |                |
| Pagamentos CRIs   | -R\$ 107.463,54                |                |
| Despesas  | -R\$ 29.910,71                 |                |
| Transferências / Devoluções   | R\$ 0,00                       |                |
| (Aplicações) / Resgates   | -R\$ 4.499,68                  |                |
| Saldo Final   | R\$ 14.965,49                  |                |
| Posição de Cobrança   |                                |                |
|   |                                | Nº Contratos   |
| a - Sdo. dev. total da carteira   | 6.352.982,58                   | 44             |
| b - Sdo. dev. em dia  | 2.698.936,71                   | 23             |
| c - Sdo. dev. com atraso de até 30 dias.  | 1.114.333,07                   | 9              |
| d - Sdo. dev. com atraso entre 31 e 90 dias.  | 592.982,23                     | 4              |
| e - Sdo. dev. com atraso entre 91 e 180 dias.   | 1.544.171,27                   | 6              |
| f - Sdo. dev. com atraso superior de 180 dias.  | 402.559,30                     | 2              |
| g - Sdo. dev. dos clientes com Parcelas Saltados  | 328,50                         | 2              |
| h - Valores a processar   | -                              | -              |
| Regras do Regime de Pagamento   |                                |                |
| Aceleração de Pagamento   | 35%                            | < 10%          |
| % de Reforço de Crédito   |                                |                |
| Atraso 180 dias   | 2,13%                          | > 7%           |
| Atraso 360 dias   | 1,55%                          | > 7%           |
| Pulverização  |                                |                |
| Disclaimer  |                                |                |
| As informações contidas neste relatório são de caráter exclusivamente informativo, não constituem uma oferta ou recomendação de investimento, não devendo ser utilizadas para a tomada de decisões. Ressalvamos que investimentos incluem fatores de liquidez, crédito, mercado, regulamentação específica, entre outros, sendo de exclusiva responsabilidade do investidor a decisão de realizar um investimento. Ao investidor é recomendada a leitura cuidadosa do prospecto. É proibida a utilização, cópia ou divulgação não autorizada das informações. |                                |                |

Evolução do Saldo Devedor

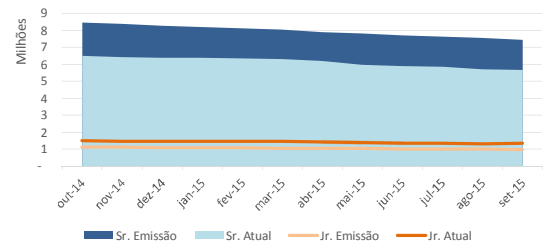

Saldo Devedor vs. Inadimplência

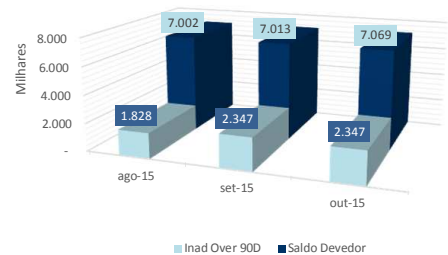

Série 186 E 187  
Relatório de Performance - CRI Brazilian Securities  
30/11/2015

| Dados de emissão da Série   |                                |                   |
|---|--------------------------------|-------------------|
| Tipo Série  | Sênior                         | Júnior            |
| Código Cetip  | 10K0024718                     | 10K0024721        |
| Código Isin   | BRBSCSRI414                    | BRBSCSRI4J2       |
| Data da Emissão   | 20/11/2010                     | 20/11/2010        |
| Data de Vencimento  | 20/10/2030                     | 20/10/2030        |
| Vencimento (meses)  | 242                            | 242               |
| Indexador   | IGPM                           | IGPM              |
| Periodicidade Indexador   | mensal                         | mensal            |
| Agente Fiduciário   | Oliveira Trust                 | Oliveira Trust    |
| Agência de Rating   | AUSTIN                         | -                 |
| Rating na Emissão   | AA-                            | -                 |
| Quantidade  | 40                             | 4                 |
| P.U.  | R\$ 306.682                    | R\$ 340.757       |
| Valor da Emissão  | R\$ 12.267.261                 | R\$ 1.363.029     |
| Juros   | 8,9916%                        | 28,4835%          |
| Periodicidade Amortização   | mensal                         | mensal            |
| Data da Primeira Amortização  | 20/02/2011                     | 20/02/2011        |
| Forma de amortização  | Fixo                           | Fixo              |
| % Subordinação  | 90%                            | 10%               |
| Cedente   | Múltiplo                       |                   |
| Tipo de Segmento  | Híbrido                        |                   |
| Tipo de Contrato  | Financiamento Imobiliário      |                   |
| Tipo de oferta  | Instrução CVM 400              |                   |
| Mercado de Distribuição   | Cetip                          |                   |
| Escriturador  | Itaú Corretora de Valores S.A. |                   |
| Coordenador da Oferta   | 0                              |                   |
| Regime Fiduciário   | Sim                            |                   |
| Garantias   | Alienação Fiduciária           |                   |
| Dados em 30/11/2015   |                                |                   |
| Duration (CRI)  | 4,07                           | 3,91              |
| Rating Atual  | AA-                            | -                 |
| LTV (médio ponderado)   |                                | 37,5%             |
| Regime (Prórata, sequencial ou sequencial definitivo)   | Sequencial                     | Sequencial        |
| % Subordinação atual  | 79%                            | 21%               |
| Movimentações/Eventos no mês  |                                |                   |
| Saldo Anterior  | R\$ 139.897,19                 | R\$ 350.101,77    |
| Atualização monetária   | R\$ 2.645,67                   | R\$ 6.620,96      |
| Saldo Corrigido   | R\$ 142.542,86                 | R\$ 356.722,73    |
| Amortização Unitario  | R\$ 1.651,22                   | R\$ 0,00          |
| Saldo Final   | R\$ 140.891,65                 | R\$ 364.251,54    |
| Juros Unitário  | R\$ 1.026,43                   | R\$ 7.528,81      |
| Ativo x Passivo   |                                |                   |
| Saldo atual dos CRI Seniors   |                                | -R\$ 5.677.864,93 |
| Saldo atual dos CRI Junior  |                                | -R\$ 1.474.708,85 |
| Saldo devedor total da carteira   |                                | R\$ 6.200.044,86  |
| Conta Corrente + Fundo de Reserva + Aplicações  |                                | R\$ 342.083,02    |
| BNDU  |                                | R\$ 74.703,45     |
| Excedente / (Falta)   |                                | -R\$ 535.742,45   |
| Posição de Recebimento  |                                |                   |
| Cobrança do mês   |                                | R\$ 84.790,53     |
| A - Valores recebidos   |                                | R\$ 82.060,93     |
| B - Atrasos (meses anteriores)  |                                | R\$ 78.216,84     |
| C - Antecipações  |                                | R\$ 154.663,10    |
| Valor total Recebido (A + B + C)  |                                | R\$ 314.940,87    |
| Créditos a Identificar  |                                | R\$ 100.408,26    |
| Total   |                                | R\$ 415.349,13    |
| Movimentações em Conta da Série   |                                |                   |
| Saldo Inicial   |                                | R\$ 14.965,49     |
| Entradas / Recebimentos   |                                | R\$ 395.806,11    |
| Pagamentos CRIs   |                                | -R\$ 107.105,88   |
| Despesas  |                                | -R\$ 19.445,47    |
| Transferências / Devoluções   |                                | R\$ 0,00          |
| (Aplicações) / Resgates   |                                | -R\$ 267.372,76   |
| Saldo Final   |                                | R\$ 16.847,49     |
| Posição de Cobrança   |                                |                   |
|   |                                | Nº Contratos      |
| a - Sdo. dev. total da carteira   | 6.200.044,86                   | 41                |
| b - Sdo. dev. em dia  | 3.792.539,94                   | 30                |
| c - Sdo. dev. com atraso de até 30 dias.  | 111.204,06                     | 2                 |
| d - Sdo. dev. com atraso entre 31 e 90 dias.  | 733.281,57                     | 5                 |
| e - Sdo. dev. com atraso entre 91 e 180 dias.   | 129.658,82                     | 1                 |
| f - Sdo. dev. com atraso superior de 180 dias.  | 1.433.360,47                   | 3                 |
| g - Sdo. dev. dos clientes com Parcelas Saltados  | -                              | 2                 |
| h - Valores a processar   | -                              | -                 |
| Regras do Regime de Pagamento   |                                |                   |
| Aceleração de Pagamento   | 35%                            | < 10%             |
| % de Reforço de Crédito   |                                |                   |
| Atraso 180 dias   | 7,47%                          | > 7%              |
| Atraso 360 dias   | 1,54%                          | > 7%              |
| Pulverização  |                                |                   |
| Disclaimer  |                                |                   |
| As informações contidas neste relatório são de caráter exclusivamente informativo, não constituem uma oferta ou recomendação de investimento, não devendo ser utilizadas para a tomada de decisões. Ressalvamos que investimentos incluem fatores de liquidez, crédito, mercado, regulamentação específica, entre outros, sendo de exclusiva responsabilidade do investidor a decisão de realizar um investimento. Ao investidor é recomendada a leitura cuidadosa do prospecto. É proibida a utilização, cópia ou divulgação não autorizada das informações. |                                |                   |

Evolução do Saldo Devedor

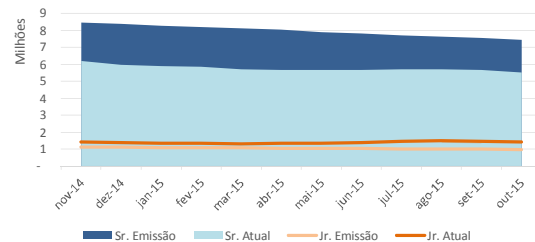

Saldo Devedor vs. Inadimplência

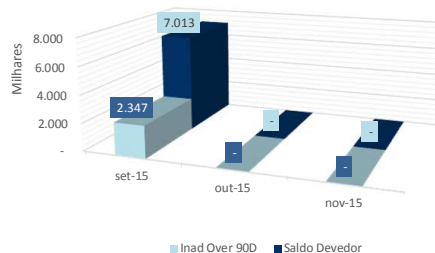

Série 186 E 187  
Relatório de Performance - CRI Brazilian Securities  
31/12/2015

| Dados de emissão da Série   |                                |                   |
|---|--------------------------------|-------------------|
| Tipo Série  | Sênior                         | Júnior            |
| Código Cetip  | 10K0024718                     | 10K0024721        |
| Código Isin   | BRBSCSRI4I4                    | BRBSCSRI4J2       |
| Data da Emissão   | 20/11/2010                     | 20/11/2010        |
| Data de Vencimento  | 20/10/2030                     | 20/10/2030        |
| Vencimento (meses)  | 242                            | 242               |
| Indexador   | IGPM                           | IGPM              |
| Periodicidade Indexador   | mensal                         | mensal            |
| Agente Fiduciário   | Oliveira Trust                 | Oliveira Trust    |
| Agência de Rating   | AUSTIN                         | -                 |
| Rating na Emissão   | AA-                            | -                 |
| Quantidade  | 40                             | 4                 |
| P.U.  | R\$ 306.682                    | R\$ 340.757       |
| Valor da Emissão  | R\$ 12.267.261                 | R\$ 1.363.029     |
| Juros   | 8,9916%                        | 28,4835%          |
| Periodicidade Amortização   | mensal                         | mensal            |
| Data da Primeira Amortização  | 20/02/2011                     | 20/02/2011        |
| Forma de amortização  | Fixo                           | Fixo              |
| % Subordinação  | 90%                            | 10%               |
| Cedente   | Múltiplo                       |                   |
| Tipo de Segmento  | Híbrido                        |                   |
| Tipo de Contrato  | Financiamento Imobiliário      |                   |
| Tipo de oferta  | Instrução CVM 400              |                   |
| Mercado de Distribuição   | Cetip                          |                   |
| Escriturador  | Itaú Corretora de Valores S.A. |                   |
| Coordenador da Oferta   | 0                              |                   |
| Regime Fiduciário   | Sim                            |                   |
| Garantias   | Alienação Fiduciária           |                   |
| Dados em 31/12/2015   |                                |                   |
| Duration (CRI)  | 4,04                           | 3,88              |
| Rating Atual  | AA-                            | -                 |
| LTV (médio ponderado)   |                                | 37,2%             |
| Regime (Pró-rata, sequencial ou sequencial definitivo)  | Pró-Rata                       | Pró-Rata          |
| % Subordinação atual  | 79%                            | 21%               |
| Movimentações/Eventos no mês  |                                |                   |
| Saldo Anterior  | R\$ 140.891,65                 | R\$ 364.251,54    |
| Atualização monetária   | R\$ 2.147,51                   | R\$ 5.552,01      |
| Saldo Corrigido   | R\$ 143.039,15                 | R\$ 369.803,56    |
| Amortização Unitario  | R\$ 1.697,45                   | R\$ 0,00          |
| Saldo Final   | R\$ 141.341,71                 | R\$ 377.608,44    |
| Juros Unitário  | R\$ 1.030,00                   | R\$ 7.804,89      |
| Ativo x Passivo   |                                |                   |
| Saldo atual dos CRI Seniors   |                                | -R\$ 5.678.406,92 |
| Saldo atual dos CRI Junior  |                                | -R\$ 1.524.713,42 |
| Saldo devedor total da carteira   |                                | R\$ 6.048.892,67  |
| Conta Corrente + Fundo de Reserva + Aplicações  |                                | R\$ 580.158,45    |
| BNDU  |                                | R\$ 74.703,45     |
| Excedente / (Falta)   |                                | -R\$ 499.365,77   |
| Posição de Recebimento  |                                |                   |
| Cobrança do mês   |                                | R\$ 144.604,77    |
| A - Valores recebidos   |                                | R\$ 121.700,84    |
| B - Atrasos (meses anteriores)  |                                | R\$ 211.747,47    |
| C - Antecipações  |                                | R\$ 0,00          |
| Valor total Recebido (A + B + C)  |                                | R\$ 333.448,31    |
| Créditos a Identificar  |                                | R\$ 60,03         |
| Total   |                                | R\$ 333.508,34    |
| Movimentações em Conta da Série   |                                |                   |
| Saldo Inicial   |                                | R\$ 16.847,49     |
| Entradas / Recebimentos   |                                | R\$ 358.070,06    |
| Pagamentos CRIs   |                                | -R\$ 109.097,99   |
| Despesas  |                                | -R\$ 15.618,31    |
| Transferências / Devoluções   |                                | R\$ 0,00          |
| (Aplicações) / Resgates   |                                | -R\$ 200.000,00   |
| Saldo Final   |                                | R\$ 50.201,25     |
| Posição de Cobrança   |                                |                   |
|   |                                | Nº Contratos      |
| a - Sdo. dev. total da carteira   | 6.048.892,67                   | 41                |
| b - Sdo. dev. em dia  | 2.566.019,17                   | 22                |
| c - Sdo. dev. com atraso de até 30 dias.  | 1.325.998,71                   | 8                 |
| d - Sdo. dev. com atraso entre 31 e 90 dias.  | 723.638,27                     | 7                 |
| e - Sdo. dev. com atraso entre 91 e 180 dias.   | 108.442,14                     | 1                 |
| f - Sdo. dev. com atraso superior de 180 dias.  | 1.324.794,38                   | 3                 |
| g - Sdo. dev. dos clientes com Parcelas Saltados  | -                              | 1                 |
| h - Valores a processar   | -                              | -                 |
| Regras do Regime de Pagamento   |                                |                   |
| Aceleração de Pagamento   | 35%                            | < 10%             |
| % de Reforço de Crédito   |                                |                   |
| Atraso 180 dias   | 6,87%                          | > 7%              |
| Atraso 360 dias   | 0,00%                          | > 7%              |
| Pulverização  |                                |                   |
| Disclaimer  |                                |                   |
| As informações contidas neste relatório são de caráter exclusivamente informativo, não constituem uma oferta ou recomendação de investimento, não devendo ser utilizadas para a tomada de decisões. Ressalvamos que investimentos incluem fatores de liquidez, crédito, mercado, regulamentação específica, entre outros, sendo de exclusiva responsabilidade do investidor a decisão de realizar um investimento. Ao investidor é recomendada a leitura cuidadosa do prospecto. É proibida a utilização, cópia ou divulgação não autorizada das informações. |                                |                   |

Evolução do Saldo Devedor

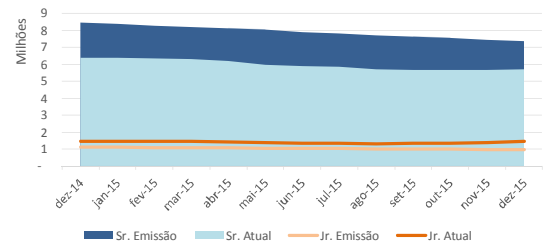

Saldo Devedor vs. Inadimplência

