

**A) Dados Iniciais da Série**

Senior	<b>13.045.047,34</b>	Junior
Data de emissão	13/07/10	Data de emissão
Índice de correção	IGPM Mensal	Índice de correção
Taxa de juros do papel	10,6781%	Taxa de juros do papel
Quantidade	13	Quantidade
PU inicial	1.003.465,18	PU inicial

**B) Resumo dos Valores no Aniversário**

Saldo Anterior dez/14	Atualização	Saldo Corrigido
953.050,88	5.916,53	958.967,41

Saldo Anterior dez/14	Atualização	Saldo Corrigido
0,00	0,00	0,00

Amortização	Juros	Saldo Final jan/15
2.247,82	8.140,14	956.719,59

Amortização	Juros	Saldo Final jan/15
0,00	0,00	0,00

Pagamento Realizado jan/15
10.387,96

Pagamento Realizado jan/15
0,00

**C) Ativo x Passivo no Fechamento**

a - Saldo atual dos CRI Seniors	(12.556.248,73)
b - Saldo atual dos CRI Junior	-
c - Saldo devedor total da carteira, encargos e valores a processar	5.462.630,61
d - Fundo de Reserva (c/c + aplicação)	3.742.511,94
e - BNDU	-
f - Excedente / (Falta)	<u>(3.351.106,18)</u>

**D) Posição de Recebimentos do mês**

a - Cobrança do mês	-
b - Valores recebidos da cobrança do mês	4.016.021,22
c - Atrasos de meses anteriores recebidos	-
d - Antecipações	-
e - Valor total Recebido	4.016.021,22
f - Créditos a Identificar	-
g - Total	<b>4.016.021,22</b>

**E) Análise da Movimentação Financeira do mês (Extrato Conta Corrente da Série)**

a - Saldo Inicial	761,07
b - Entradas / Recebimentos	4.016.021,22
c - Pagamentos CRIs	(135.043,46)
d - Despesas	(21.755,12)
e - Transferências / Devoluções	(341.296,00)
f - (Aplicações) / Resgates	(3.513.000,00)
g - Saldo Final	<b>5.687,71</b>

**F) Posição de Cobrança**

	R\$	%	Nr. Contratos
<b>a - Sdo. dev. total da carteira</b>	<b>5.462.630,61</b>		<b>236</b>
b - Sdo. dev. em dia	(1.502.535,53)	-27,5%	166
c - Sdo. dev. dos clientes com parcelas em atraso de até 30 dias	404.017,32	7,4%	8
d - Sdo. dev. dos clientes com parcelas em atraso de 31 até 90 dias	809.464,46	14,8%	14
e - Sdo. dev. clientes com parc. em atraso em cobrança jurídica (91 a 180 dias)	2.042.214,09	37,4%	14
f - Sdo. dev. clientes com parc. em atraso em proc. de execução (acima 180 dias)	2.493.372,86	45,6%	34
g - Sdo. dev. dos clientes com Parcelas Saltados / em Acordo	1.978.598,15	36,2%	37
h - Valores a processar	(762.500,74)	-14,0%	

**G) Reforço de Crédito**

a - Aceleração de Pagamento	0,0000%	< 10%	<b>N/A</b>
b - % de Reforço de Crédito	0,0000%	> 90%	<b>N/A</b>
c - Atraso 180 dias	0,0000%	> 7%	<b>N/A</b>
d - Atraso 360 dias	0,0000%	> 7%	<b>N/A</b>
e - Pulverização	0,0000%	< 100%	<b>N/A</b>

**H) Disclaimer**

As informações contidas neste relatório são de caráter exclusivamente informativo, não constituem uma oferta ou recomendação de investimento, não devendo ser utilizadas para a tomada de decisões. Ressalvamos que investimentos incluem fatores de liquidez, crédito, mercado, regulamentação específica, entre outros, sendo de exclusiva responsabilidade do investidor a decisão de realizar um investimento. Ao investidor é recomendada a leitura cuidadosa do prospecto. É proibida a utilização, cópia ou divulgação não autorizada das informações.

**A) Dados Iniciais da Série**

Senior	<b>13.045.047,34</b>	Junior
Data de emissão	13/07/10	Data de emissão
Índice de correção	IGPM Mensal	Índice de correção
Taxa de juros do papel	10,6781%	Taxa de juros do papel
Quantidade	13	Quantidade
PU inicial	1.003.465,18	PU inicial

**B) Resumo dos Valores no Aniversário**

Saldo Anterior jan/15	Atualização	Saldo Corrigido
956.719,59	7.316,63	964.036,22

Saldo Anterior jan/15	Atualização	Saldo Corrigido
0,00	0,00	0,00

Amortização	Juros	Saldo Final fev/15
271.589,25	8.183,16	692.446,97

Amortização	Juros	Saldo Final fev/15
0,00	0,00	0,00

Pagamento Realizado fev/15
279.772,41

Pagamento Realizado fev/15
0,00

**C) Ativo x Passivo no Fechamento**

a - Saldo atual dos CRI Seniors	(9.053.118,47)
b - Saldo atual dos CRI Junior	-
c - Saldo devedor total da carteira, encargos e valores a processar	5.779.969,19
d - Fundo de Reserva (c/c + aplicação)	107.816,31
e - BNDU	-
f - Excedente / (Falta)	<u>(3.165.332,97)</u>

**D) Posição de Recebimentos do mês**

a - Cobrança do mês	-
b - Valores recebidos da cobrança do mês	3.463.197,17
c - Atrasos de meses anteriores recebidos	-
d - Antecipações	-
e - Valor total Recebido	3.463.197,17
f - Créditos a Identificar	-
g - Total	<b>3.463.197,17</b>

**E) Análise da Movimentação Financeira do mês (Extrato Conta Corrente da Série)**

a - Saldo Inicial	5.687,71
b - Entradas / Recebimentos	-
c - Pagamentos CRIs	(3.637.041,36)
d - Despesas	(3.434,27)
e - Transferências / Devoluções	-
f - (Aplicações) / Resgates	3.664.999,29
g - Saldo Final	<b>30.211,37</b>

**F) Posição de Cobrança**

	R\$	%	Nr. Contratos
<b>a - Sdo. dev. total da carteira</b>	<b>5.779.969,19</b>		<b>236</b>
b - Sdo. dev. em dia	(1.322.130,47)	-22,9%	163
c - Sdo. dev. dos clientes com parcelas em atraso de até 30 dias	472.421,24	8,2%	8
d - Sdo. dev. dos clientes com parcelas em atraso de 31 até 90 dias	440.591,54	7,6%	9
e - Sdo. dev. clientes com parc. em atraso em cobrança jurídica (91 a 180 dias)	1.898.005,57	32,8%	16
f - Sdo. dev. clientes com parc. em atraso em proc. de execução (acima 180 dias)	3.037.826,53	52,6%	40
g - Sdo. dev. dos clientes com Parcelas Saltados / em Acordo	1.917.637,38	33,2%	36
h - Valores a processar	(664.382,60)	-11,5%	

**G) Reforço de Crédito**

a - Aceleração de Pagamento	0,0000%	< 10%	<b>N/A</b>
b - % de Reforço de Crédito	0,0000%	> 90%	<b>N/A</b>
c - Atraso 180 dias	0,0000%	> 7%	<b>N/A</b>
d - Atraso 360 dias	0,0000%	> 7%	<b>N/A</b>
e - Pulverização	0,0000%	< 100%	<b>N/A</b>

**H) Disclaimer**

As informações contidas neste relatório são de caráter exclusivamente informativo, não constituem uma oferta ou recomendação de investimento, não devendo ser utilizadas para a tomada de decisões. Ressalvamos que investimentos incluem fatores de liquidez, crédito, mercado, regulamentação específica, entre outros, sendo de exclusiva responsabilidade do investidor a decisão de realizar um investimento. Ao investidor é recomendada a leitura cuidadosa do prospecto. É proibida a utilização, cópia ou divulgação não autorizada das informações.

**A) Dados Iniciais da Série**

Senior	<b>13.045.047,34</b>	Junior
Data de emissão	13/07/10	Data de emissão
Índice de correção	IGPM Mensal	Índice de correção
Taxa de juros do papel	10,6781%	Taxa de juros do papel
Quantidade	13	Quantidade
PU inicial	1.003.465,18	PU inicial

**B) Resumo dos Valores no Aniversário**

Saldo Anterior fev/15	Atualização	Saldo Corrigido
692.446,97	1.873,67	694.320,64

Saldo Anterior fev/15	Atualização	Saldo Corrigido
0,00	0,00	0,00

Amortização	Juros	Saldo Final mar/15
2.189,89	5.893,70	692.130,75

Amortização	Juros	Saldo Final mar/15
0,00	0,00	0,00

Pagamento Realizado mar/15
8.083,59

Pagamento Realizado mar/15
0,00

**C) Ativo x Passivo no Fechamento**

a - Saldo atual dos CRI Seniors	(9.095.075,71)
b - Saldo atual dos CRI Junior	-
c - Saldo devedor total da carteira, encargos e valores a processar	5.936.770,11
d - Fundo de Reserva (c/c + aplicação)	157.316,14
e - BNDU	-
f - Excedente / (Falta)	<u>(3.000.989,46)</u>

**D) Posição de Recebimentos do mês**

a - Cobrança do mês	-
b - Valores recebidos da cobrança do mês	241.580,95
c - Atrasos de meses anteriores recebidos	-
d - Antecipações	-
e - Valor total Recebido	241.580,95
f - Créditos a Identificar	-
g - Total	<b>241.580,95</b>

**E) Análise da Movimentação Financeira do mês (Extrato Conta Corrente da Série)**

a - Saldo Inicial	30.211,37
b - Entradas / Recebimentos	163.871,08
c - Pagamentos CRIs	(105.086,64)
d - Despesas	(9.801,81)
e - Transferências / Devoluções	-
f - (Aplicações) / Resgates	(52.290,13)
g - Saldo Final	<b>26.903,87</b>

**F) Posição de Cobrança**

	R\$	%	Nr. Contratos
<b>a - Sdo. dev. total da carteira</b>	<b>5.936.770,11</b>		<b>237</b>
b - Sdo. dev. em dia	(1.010.643,01)	-17,0%	152
c - Sdo. dev. dos clientes com parcelas em atraso de até 30 dias	1.319.211,14	22,2%	24
d - Sdo. dev. dos clientes com parcelas em atraso de 31 até 90 dias	261.705,73	4,4%	5
e - Sdo. dev. clientes com parc. em atraso em cobrança jurídica (91 a 180 dias)	1.271.129,35	21,4%	15
f - Sdo. dev. clientes com parc. em atraso em proc. de execução (acima 180 dias)	3.191.898,84	53,8%	41
g - Sdo. dev. dos clientes com Parcelas Saltados / em Acordo	1.483.962,23	25,0%	28
h - Valores a processar	(580.494,17)	-9,8%	

**G) Reforço de Crédito**

a - Aceleração de Pagamento	0,0000%	< 10%	<b>N/A</b>
b - % de Reforço de Crédito	0,0000%	> 90%	<b>N/A</b>
c - Atraso 180 dias	0,0000%	> 7%	<b>N/A</b>
d - Atraso 360 dias	0,0000%	> 7%	<b>N/A</b>
e - Pulverização	0,0000%	< 100%	<b>N/A</b>

**H) Disclaimer**

As informações contidas neste relatório são de caráter exclusivamente informativo, não constituem uma oferta ou recomendação de investimento, não devendo ser utilizadas para a tomada de decisões. Ressalvamos que investimentos incluem fatores de liquidez, crédito, mercado, regulamentação específica, entre outros, sendo de exclusiva responsabilidade do investidor a decisão de realizar um investimento. Ao investidor é recomendada a leitura cuidadosa do prospecto. É proibida a utilização, cópia ou divulgação não autorizada das informações.

**A) Dados Iniciais da Série**

Senior	<b>13.045.047,34</b>	Junior
Data de emissão	13/07/10	Data de emissão
Índice de correção	IGPM Mensal	Índice de correção
Taxa de juros do papel	10,6781%	Taxa de juros do papel
Quantidade	13	Quantidade
PU inicial	1.003.465,18	PU inicial

**B) Resumo dos Valores no Aniversário**

Saldo Anterior mar/15	Atualização	Saldo Corrigido
692.130,75	6.788,72	698.919,47

Saldo Anterior mar/15	Atualização	Saldo Corrigido
0,00	0,00	0,00

Amortização	Juros	Saldo Final abr/15
2.058,44	5.932,74	696.861,04

Amortização	Juros	Saldo Final abr/15
0,00	0,00	0,00

Pagamento Realizado abr/15
7.991,17

Pagamento Realizado abr/15
0,00

**C) Ativo x Passivo no Fechamento**

a - Saldo atual dos CRI Seniors	(9.162.927,74)
b - Saldo atual dos CRI Junior	-
c - Saldo devedor total da carteira, encargos e valores a processar	6.065.167,73
d - Fundo de Reserva (c/c + aplicação)	164.754,61
e - BNDU	-
f - Excedente / (Falta)	<u>(2.933.005,40)</u>

**D) Posição de Recebimentos do mês**

a - Cobrança do mês	-
b - Valores recebidos da cobrança do mês	207.684,88
c - Atrasos de meses anteriores recebidos	-
d - Antecipações	-
e - Valor total Recebido	207.684,88
f - Créditos a Identificar	-
g - Total	<b>207.684,88</b>

**E) Análise da Movimentação Financeira do mês (Extrato Conta Corrente da Série)**

a - Saldo Inicial	26.903,87
b - Entradas / Recebimentos	-
c - Pagamentos CRIs	(103.883,71)
d - Despesas	(16.842,72)
e - Transferências / Devoluções	-
f - (Aplicações) / Resgates	97.684,88
g - Saldo Final	<b>3.862,32</b>

**F) Posição de Cobrança**

	R\$	%	Nr. Contratos
<b>a - Sdo. dev. total da carteira</b>	<b>6.065.167,73</b>		<b>235</b>
b - Sdo. dev. em dia	(652.440,38)	-10,8%	157
c - Sdo. dev. dos clientes com parcelas em atraso de até 30 dias	327.767,98	5,4%	6
d - Sdo. dev. dos clientes com parcelas em atraso de 31 até 90 dias	967.593,97	16,0%	17
e - Sdo. dev. clientes com parc. em atraso em cobrança jurídica (91 a 180 dias)	705.487,59	11,6%	8
f - Sdo. dev. clientes com parc. em atraso em proc. de execução (acima 180 dias)	3.667.499,91	60,5%	47
g - Sdo. dev. dos clientes com Parcelas Saltados / em Acordo	1.476.093,11	24,3%	28
h - Valores a processar	(426.834,45)	-7,0%	

**G) Reforço de Crédito**

a - Aceleração de Pagamento	0,0000%	< 10%	<b>N/A</b>
b - % de Reforço de Crédito	0,0000%	> 90%	<b>N/A</b>
c - Atraso 180 dias	0,0000%	> 7%	<b>N/A</b>
d - Atraso 360 dias	0,0000%	> 7%	<b>N/A</b>
e - Pulverização	0,0000%	< 100%	<b>N/A</b>

**H) Disclaimer**

As informações contidas neste relatório são de caráter exclusivamente informativo, não constituem uma oferta ou recomendação de investimento, não devendo ser utilizadas para a tomada de decisões. Ressalvamos que investimentos incluem fatores de liquidez, crédito, mercado, regulamentação específica, entre outros, sendo de exclusiva responsabilidade do investidor a decisão de realizar um investimento. Ao investidor é recomendada a leitura cuidadosa do prospecto. É proibida a utilização, cópia ou divulgação não autorizada das informações.

**A) Dados Iniciais da Série**

Senior	<b>13.045.047,34</b>	Junior
Data de emissão	13/07/10	Data de emissão
Índice de correção	IGPM Mensal	Índice de correção
Taxa de juros do papel	10,6781%	Taxa de juros do papel
Quantidade	13	Quantidade
PU inicial	1.003.465,18	PU inicial

**B) Resumo dos Valores no Aniversário**

Saldo Anterior abr/15	Atualização	Saldo Corrigido
696.861,04	8.123,21	704.984,25

Saldo Anterior abr/15	Atualização	Saldo Corrigido
0,00	0,00	0,00

Amortização	Juros	Saldo Final mai/15
1.915,44	5.984,22	703.068,80

Amortização	Juros	Saldo Final mai/15
0,00	0,00	0,00

Pagamento Realizado mai/15
7.899,66

Pagamento Realizado mai/15
0,00

**C) Ativo x Passivo no Fechamento**

a - Saldo atual dos CRI Seniors	(9.208.139,92)
b - Saldo atual dos CRI Junior	-
c - Saldo devedor total da carteira, encargos e valores a processar	5.775.820,03
d - Fundo de Reserva (c/c + aplicação)	207.061,03
e - BNDU	-
f - Excedente / (Falta)	<u>(3.225.258,86)</u>

**D) Posição de Recebimentos do mês**

a - Cobrança do mês	-
b - Valores recebidos da cobrança do mês	262.062,61
c - Atrasos de meses anteriores recebidos	-
d - Antecipações	-
e - Valor total Recebido	262.062,61
f - Créditos a Identificar	-
g - Total	<b>262.062,61</b>

**E) Análise da Movimentação Financeira do mês (Extrato Conta Corrente da Série)**

a - Saldo Inicial	3.862,32
b - Entradas / Recebimentos	151.179,36
c - Pagamentos CRIs	(102.695,58)
d - Despesas	(6.763,34)
e - Transferências / Devoluções	-
f - (Aplicações) / Resgates	(19.116,75)
g - Saldo Final	<b>26.466,01</b>

**F) Posição de Cobrança**

	R\$	%	Nr. Contratos
<b>a - Sdo. dev. total da carteira</b>	<b>5.775.820,03</b>		<b>235</b>
b - Sdo. dev. em dia	(1.124.447,44)	-19,5%	150
c - Sdo. dev. dos clientes com parcelas em atraso de até 30 dias	605.729,59	10,5%	11
d - Sdo. dev. dos clientes com parcelas em atraso de 31 até 90 dias	1.003.627,54	17,4%	18
e - Sdo. dev. clientes com parc. em atraso em cobrança jurídica (91 a 180 dias)	438.976,90	7,6%	3
f - Sdo. dev. clientes com parc. em atraso em proc. de execução (acima 180 dias)	4.093.439,04	70,9%	53
g - Sdo. dev. dos clientes com Parcelas Saltados / em Acordo	1.521.625,23	26,3%	29
h - Valores a processar	(763.130,83)	-13,2%	

**G) Reforço de Crédito**

a - Aceleração de Pagamento	0,0000%	< 10%	<b>N/A</b>
b - % de Reforço de Crédito	0,0000%	> 90%	<b>N/A</b>
c - Atraso 180 dias	0,0000%	> 7%	<b>N/A</b>
d - Atraso 360 dias	0,0000%	> 7%	<b>N/A</b>
e - Pulverização	0,0000%	< 100%	<b>N/A</b>

**H) Disclaimer**

As informações contidas neste relatório são de caráter exclusivamente informativo, não constituem uma oferta ou recomendação de investimento, não devendo ser utilizadas para a tomada de decisões. Ressalvamos que investimentos incluem fatores de liquidez, crédito, mercado, regulamentação específica, entre outros, sendo de exclusiva responsabilidade do investidor a decisão de realizar um investimento. Ao investidor é recomendada a leitura cuidadosa do prospecto. É proibida a utilização, cópia ou divulgação não autorizada das informações.

**A) Dados Iniciais da Série**

Senior	<b>13.045.047,34</b>	Junior
Data de emissão	13/07/10	Data de emissão
Índice de correção	IGPM Mensal	Índice de correção
Taxa de juros do papel	10,6781%	Taxa de juros do papel
Quantidade	13	Quantidade
PU inicial	1.003.465,18	PU inicial

**B) Resumo dos Valores no Aniversário**

Saldo Anterior mai/15	Atualização	Saldo Corrigido
703.068,80	2.856,57	705.925,37

Saldo Anterior mai/15	Atualização	Saldo Corrigido
0,00	0,00	0,00

Amortização	Juros	Saldo Final jun/15
1.897,53	5.992,21	704.027,85

Amortização	Juros	Saldo Final jun/15
0,00	0,00	0,00

Pagamento Realizado jun/15
7.889,73

Pagamento Realizado jun/15
0,00

**C) Ativo x Passivo no Fechamento**

a - Saldo atual dos CRI Seniors	(9.231.420,13)
b - Saldo atual dos CRI Junior	-
c - Saldo devedor total da carteira, encargos e valores a processar	5.857.977,68
d - Fundo de Reserva (c/c + aplicação)	111.566,77
e - BNDU	-
f - Excedente / (Falta)	<u>(3.261.875,68)</u>

**D) Posição de Recebimentos do mês**

a - Cobrança do mês	-
b - Valores recebidos da cobrança do mês	23.980,73
c - Atrasos de meses anteriores recebidos	-
d - Antecipações	-
e - Valor total Recebido	23.980,73
f - Créditos a Identificar	-
g - Total	<b>23.980,73</b>

**E) Análise da Movimentação Financeira do mês (Extrato Conta Corrente da Série)**

a - Saldo Inicial	26.466,01
b - Entradas / Recebimentos	23.980,73
c - Pagamentos CRIs	(102.566,54)
d - Despesas	(18.181,20)
e - Transferências / Devoluções	-
f - (Aplicações) / Resgates	71.596,93
g - Saldo Final	<b>1.295,93</b>

**F) Posição de Cobrança**

	R\$	%	Nr. Contratos
<b>a - Sdo. dev. total da carteira</b>	<b>5.857.977,68</b>		<b>235</b>
b - Sdo. dev. em dia	394.327,38	6,7%	121
c - Sdo. dev. dos clientes com parcelas em atraso de até 30 dias	545.218,54	9,3%	10
d - Sdo. dev. dos clientes com parcelas em atraso de 31 até 90 dias	1.081.964,68	18,5%	18
e - Sdo. dev. clientes com parc. em atraso em cobrança jurídica (91 a 180 dias)	707.094,73	12,1%	13
f - Sdo. dev. clientes com parc. em atraso em proc. de execução (acima 180 dias)	3.802.737,92	64,9%	73
g - Sdo. dev. dos clientes com Parcelas Saltados	1.497.334,24	25,6%	29
h - Valores a processar	(673.365,57)	-11,5%	

**G) Reforço de Crédito**

a - Aceleração de Pagamento	0,0000%	< 10%	<b>N/A</b>
b - % de Reforço de Crédito	0,0000%	> 90%	<b>N/A</b>
c - Atraso 180 dias	0,0000%	> 7%	<b>N/A</b>
d - Atraso 360 dias	0,0000%	> 7%	<b>N/A</b>
e - Pulverização	0,0000%	< 100%	<b>N/A</b>

**H) Disclaimer**

As informações contidas neste relatório são de caráter exclusivamente informativo, não constituem uma oferta ou recomendação de investimento, não devendo ser utilizadas para a tomada de decisões. Ressalvamos que investimentos incluem fatores de liquidez, crédito, mercado, regulamentação específica, entre outros, sendo de exclusiva responsabilidade do investidor a decisão de realizar um investimento. Ao investidor é recomendada a leitura cuidadosa do prospecto. É proibida a utilização, cópia ou divulgação não autorizada das informações.

**A) Dados Iniciais da Série**

Senior	<b>13.045.047,34</b>	Junior
Data de emissão	13/07/10	Data de emissão
Índice de correção	IGPM Mensal	Índice de correção
Taxa de juros do papel	10,6781%	Taxa de juros do papel
Quantidade	13	Quantidade
PU inicial	1.003.465,18	PU inicial

**B) Resumo dos Valores no Aniversário**

Saldo Anterior jun/15	Atualização	Saldo Corrigido
704.027,85	4.727,87	708.755,72

Saldo Anterior jun/15	Atualização	Saldo Corrigido
0,00	0,00	0,00

Amortização	Juros	Saldo Final jul/15
1.980,97	6.016,23	706.774,74

Amortização	Juros	Saldo Final jul/15
0,00	0,00	0,00

Pagamento Realizado jul/15
7.997,20

Pagamento Realizado jul/15
0,00

**C) Ativo x Passivo no Fechamento**

a - Saldo atual dos CRI Seniors	(9.271.970,25)
b - Saldo atual dos CRI Junior	-
c - Saldo devedor total da carteira, encargos e valores a processar	6.001.122,31
d - Fundo de Reserva (c/c + aplicação)	130.389,49
e - BNDU	-
f - Excedente / (Falta)	<u>(3.140.458,45)</u>

**D) Posição de Recebimentos do mês**

a - Cobrança do mês	-
b - Valores recebidos da cobrança do mês	240.299,07
c - Atrasos de meses anteriores recebidos	-
d - Antecipações	-
e - Valor total Recebido	240.299,07
f - Créditos a Identificar	-
g - Total	<b>240.299,07</b>

**E) Análise da Movimentação Financeira do mês (Extrato Conta Corrente da Série)**

a - Saldo Inicial	1.295,93
b - Entradas / Recebimentos	129.956,91
c - Pagamentos CRIs	(103.963,65)
d - Despesas	(7.457,90)
e - Transferências / Devoluções	-
f - (Aplicações) / Resgates	22.342,16
g - Saldo Final	<b>42.173,45</b>

**F) Posição de Cobrança**

	R\$	%	Nr. Contratos
<b>a - Sdo. dev. total da carteira</b>	<b>6.001.122,31</b>		<b>235</b>
b - Sdo. dev. em dia	1.540.016,04	25,7%	141
c - Sdo. dev. dos clientes com parcelas em atraso de até 30 dias	544.010,81	9,1%	10
d - Sdo. dev. dos clientes com parcelas em atraso de 31 até 90 dias	909.607,66	15,2%	16
e - Sdo. dev. clientes com parc. em atraso em cobrança jurídica (91 a 180 dias)	1.405.683,81	23,4%	26
f - Sdo. dev. clientes com parc. em atraso em proc. de execução (acima 180 dias)	2.249.109,76	37,5%	42
g - Sdo. dev. dos clientes com Parcelas Saltados	1.182.610,82	19,7%	22
h - Valores a processar	(647.305,77)	-10,8%	

**G) Reforço de Crédito**

a - Aceleração de Pagamento	0,0000%	< 10%	<b>N/A</b>
b - % de Reforço de Crédito	0,0000%	> 90%	<b>N/A</b>
c - Atraso 180 dias	0,0000%	> 7%	<b>N/A</b>
d - Atraso 360 dias	0,0000%	> 7%	<b>N/A</b>
e - Pulverização	0,0000%	< 100%	<b>N/A</b>

**H) Disclaimer**

As informações contidas neste relatório são de caráter exclusivamente informativo, não constituem uma oferta ou recomendação de investimento, não devendo ser utilizadas para a tomada de decisões. Ressalvamos que investimentos incluem fatores de liquidez, crédito, mercado, regulamentação específica, entre outros, sendo de exclusiva responsabilidade do investidor a decisão de realizar um investimento. Ao investidor é recomendada a leitura cuidadosa do prospecto. É proibida a utilização, cópia ou divulgação não autorizada das informações.

**A) Dados Iniciais da Série**

Senior	<b>13.045.047,34</b>	Junior
Data de emissão	13/07/10	Data de emissão
Índice de correção	IGPM Mensal	Índice de correção
Taxa de juros do papel	10,6781%	Taxa de juros do papel
Quantidade	13	Quantidade
PU inicial	1.003.465,18	PU inicial

**B) Resumo dos Valores no Aniversário**

Saldo Anterior jul/15	Atualização	Saldo Corrigido
706.774,74	4.884,55	711.659,30

Saldo Anterior jul/15	Atualização	Saldo Corrigido
0,00	0,00	0,00

Amortização	Juros	Saldo Final ago/15
2.996,80	6.040,88	708.662,50

Amortização	Juros	Saldo Final ago/15
0,00	0,00	0,00

Pagamento Realizado ago/15
9.037,68

Pagamento Realizado ago/15
0,00

**C) Ativo x Passivo no Fechamento**

a - Saldo atual dos CRI Seniors	(9.274.357,70)
b - Saldo atual dos CRI Junior	-
c - Saldo devedor total da carteira, encargos e valores a processar	5.811.785,17
d - Fundo de Reserva + c/c + aplicação	161.558,84
e - BNDU	-
f - Excedente / (Falta)	<u>(3.301.013,69)</u>

**D) Posição de Recebimentos do mês**

a - Cobrança do mês	-
b - Valores recebidos da cobrança do mês	237.532,61
c - Atrasos de meses anteriores recebidos	-
d - Antecipações	-
e - Valor total Recebido	237.532,61
f - Créditos a Identificar	-
g - Total	<b>237.532,61</b>

**E) Análise da Movimentação Financeira do mês (Extrato Conta Corrente da Série)**

a - Saldo Inicial	42.173,45
b - Entradas / Recebimentos	149.248,85
c - Pagamentos CRIs	(117.489,78)
d - Despesas	(657,44)
e - Transferências / Devoluções	-
f - (Aplicações) / Resgates	(67.716,24)
g - Saldo Final	<b>5.558,84</b>

**F) Posição de Cobrança**

	R\$	%	Nr. Contratos
<b>a - Sdo. dev. total da carteira</b>	<b>5.811.785,17</b>		<b>234</b>
b - Sdo. dev. em dia	1.400.778,32	24,1%	141
c - Sdo. dev. dos clientes com parcelas em atraso de até 30 dias	356.900,87	6,1%	7
d - Sdo. dev. dos clientes com parcelas em atraso de 31 até 90 dias	716.550,76	12,3%	12
e - Sdo. dev. clientes com parc. em atraso em cobrança jurídica (91 a 180 dias)	1.448.441,40	24,9%	27
f - Sdo. dev. clientes com parc. em atraso em proc. de execução (acima 180 dias)	2.549.382,10	43,9%	47
g - Sdo. dev. dos clientes com Parcelas Saltados	1.056.506,41	18,2%	20
h - Valores a processar	(660.268,28)	-11,4%	

**G) Reforço de Crédito**

a - Aceleração de Pagamento	0,0000%	< 10%	<b>N/A</b>
b - % de Reforço de Crédito	0,0000%	> 90%	<b>N/A</b>
c - Atraso 180 dias	0,0000%	> 7%	<b>N/A</b>
d - Atraso 360 dias	0,0000%	> 7%	<b>N/A</b>
e - Pulverização	0,0000%	< 100%	<b>N/A</b>

**H) Disclaimer**

As informações contidas neste relatório são de caráter exclusivamente informativo, não constituem uma oferta ou recomendação de investimento, não devendo ser utilizadas para a tomada de decisões. Ressalvamos que investimentos incluem fatores de liquidez, crédito, mercado, regulamentação específica, entre outros, sendo de exclusiva responsabilidade do investidor a decisão de realizar um investimento. Ao investidor é recomendada a leitura cuidadosa do prospecto. É proibida a utilização, cópia ou divulgação não autorizada das informações.



Série 167  
Relatório de Performance - CRI Brazilian Securities  
31/10/2015

Dados de emissão da Série

Tipo Série	Sênior
Código Cetip	10G0019826
Código Isin	BRBSCCRI4B9
Data da Emissão	13/07/2010
Data de Vencimento	13/07/2025
Vencimento (meses)	183
Indexador	IGPM
Periodicidade Indexador	mensal
Agente Fiduciário	Oliveira Trust
Agência de Rating	-
Rating na Emissão	-
Quantidade	13
P.U.	R\$ 1.003.465
Valor da Emissão	R\$ 13.045.047
Juros	10,6781%
Periodicidade Amortização	mensal
Data da Primeira Amortização	13/02/2011
Forma de amortização	Fixo
% Subordinação	100%
Cedente	
Tipo de Segmento	Loteamento
Tipo de Contrato	Financiamento Imobiliário
Tipo de oferta	Instrução CVM 400
Mercado de Distribuição	Cetip
Escriturador	Itaú Corretora de Valores S.A.
Coordenador da Oferta	0
Regime Fiduciário	Sim
Garantias	Alienação Fiduciária

Dados em 31/10/2015

Duration (CRI)	0,00
Rating Atual	-
LTV (médio ponderado)	62,1%
Regime (Prórata, sequencial ou sequencial definitivo)	-
% Subordinação atual	100%

Movimentações/Eventos no mês

Saldo Anterior	R\$ 708.472,84	R\$ 0,00
Atualização monetária	R\$ 6.703,51	
Saldo Corrigido	R\$ 715.176,34	
Amortização Unitario	R\$ 2.236,36	
Saldo Final	R\$ 712.939,99	
Juros Unitário	R\$ 6.070,73	

Ativo x Passivo

Saldo atual dos CRI Seniors	-R\$ 9.417.652,55
Saldo atual dos CRI Junior	R\$ 0,00
Saldo devedor total da carteira	R\$ 5.863.578,36
Conta Corrente + Fundo de Reserva + Aplicações	R\$ 121.770,72
BNDU	R\$ 0,00
Excedente / (Falta)	-R\$ 3.432.303,47

Posição de Recebimento

Cobrança do mês	R\$ 0,00
A - Valores recebidos	R\$ 239.089,20
B - Atrasos (meses anteriores)	R\$ 0,00
C - Antecipações	R\$ 0,00
Valor total Recebido (A + B + C)	R\$ 239.089,20
Créditos a Identificar	R\$ 0,00
Total	R\$ 239.089,20

Movimentações em Conta da Série

Saldo Inicial	R\$ 58,93
Entradas / Recebimentos	R\$ 104.969,03
Pagamentos CRIs	-R\$ 107.992,16
Despesas	-R\$ 9.688,01
Transferências / Devoluções	R\$ 0,00
(Aplicações) / Resgates	R\$ 34.120,17
Saldo Final	R\$ 21.467,96

Posição de Cobrança

		Nº Contratos
a - Sdo. dev. total da carteira	5.863.578,36	230
b - Sdo. dev. em dia	(185.161,95)	122
c - Sdo. dev. com atraso de até 30 dias.	575.932,74	10
d - Sdo. dev. com atraso entre 31 e 90 dias.	1.017.138,09	18
e - Sdo. dev. com atraso entre 91 e 180 dias.	989.004,58	17
f - Sdo. dev. com atraso superior de 180 dias.	3.466.664,90	63
g - Sdo. dev. dos clientes com Parcelas Saltadas	716.666,14	15
h - Valores a processar	-	-

Regras do Regime de Pagamento

Aceleração de Pagamento	0%	< 10%
% de Reforço de Crédito	0,00%	> 90%
Atraso 180 dias	0,00%	> 7%
Atraso 360 dias	0,00%	> 7%
Pulverização	0%	< 100%

Disclaimer

As informações contidas neste relatório são de caráter exclusivamente informativo, não constituem uma oferta ou recomendação de investimento, não devendo ser utilizadas para a tomada de decisões. Ressalvamos que investimentos incluem fatores de liquidez, crédito, mercado, regulamentação específica, entre outros, sendo de exclusiva responsabilidade do investidor a decisão de realizar um investimento. Ao investidor é recomendada a leitura cuidadosa do prospecto. É proibida a utilização, cópia ou divulgação não autorizada das informações.

Evolução do Saldo Devedor

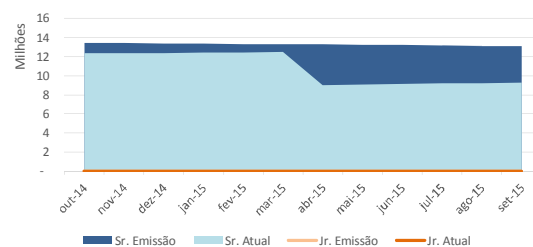

Saldo Devedor vs. Inadimplência

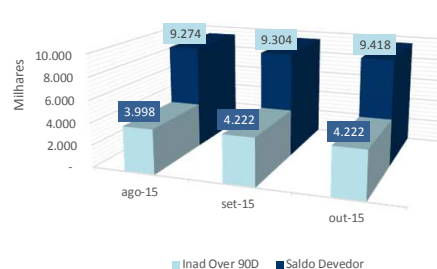

Série 167  
Relatório de Performance - CRI Brazilian Securities  
30/11/2015

Dados de emissão da Série

Tipo Série	Sênior
Código Cetip	10G0019826
Código Isin	BRBSCSRI4B9
Data da Emissão	13/07/2010
Data de Vencimento	13/07/2025
Vencimento (meses)	183
Indexador	IGPM
Periodicidade Indexador	mensal
Agente Fiduciário	Oliveira Trust
Agência de Rating	-
Rating na Emissão	-
Quantidade	13
P.U.	R\$ 1.003.465
Valor da Emissão	R\$ 13.045.047
Juros	10,6781%
Periodicidade Amortização	mensal
Data da Primeira Amortização	13/02/2011
Forma de amortização	Fixo
% Subordinação	100%
Cedente	
Tipo de Segmento	Loteamento
Tipo de Contrato	Financiamento Imobiliário
Tipo de oferta	Instrução CVM 400
Mercado de Distribuição	Cetip
Escriturador	Itaú Corretora de Valores S.A.
Coordenador da Oferta	0
Regime Fiduciário	Sim
Garantias	Alienação Fiduciária

Dados em 30/11/2015

Duration (CRI)	4,73
Rating Atual	-
LTV (médio ponderado)	61,9%
Regime (Prórata, sequencial ou sequencial definitivo)	-
% Subordinação atual	100%

Movimentações/Eventos no mês

Saldo Anterior	R\$ 712.939,99
Atualização monetária	R\$ 13.482,79
Saldo Corrigido	R\$ 726.422,78
Amortização Unitario	R\$ 1.530,98
Saldo Final	R\$ 724.891,79
Juros Unitario	R\$ 6.166,20

Ativo x Passivo

Saldo atual dos CRI Seniors	-R\$ 9.550.701,28
Saldo atual dos CRI Junior	R\$ 0,00
Saldo devedor total da carteira	R\$ 5.904.558,62
Conta Corrente + Fundo de Reserva + Aplicações	R\$ 116.487,18
BNDU	R\$ 0,00
Excedente / (Falta)	-R\$ 3.529.655,48

Posição de Recebimento

Cobrança do mês	R\$ 0,00
A - Valores recebidos	R\$ 189.830,32
B - Atrasos (meses anteriores)	R\$ 0,00
C - Antecipações	R\$ 0,00
Valor total Recebido (A + B + C)	R\$ 189.830,32
Créditos a Identificar	R\$ 0,00
Total	R\$ 189.830,32

Movimentações em Conta da Série

Saldo Inicial	R\$ 21.467,96
Entradas / Recebimentos	R\$ 103.830,32
Pagamentos CRIs	-R\$ 100.063,39
Despesas	-R\$ 9.657,23
Transferências / Devoluções	R\$ 0,00
(Aplicações) / Resgates	-R\$ 14.000,00
Saldo Final	R\$ 1.577,69

Posição de Cobrança

		Nº Contratos
a - Sdo. dev. total da carteira	5.904.558,62	230
b - Sdo. dev. em dia	75.197,34	126
c - Sdo. dev. com atraso de até 30 dias.	220.914,52	4
d - Sdo. dev. com atraso entre 31 e 90 dias.	449.128,87	8
e - Sdo. dev. com atraso entre 91 e 180 dias.	1.330.476,68	23
f - Sdo. dev. com atraso superior de 180 dias.	3.828.841,21	69
g - Sdo. dev. dos clientes com Parcelas Saltados	1.286.012,38	24
h - Valores a processar	-	-

Regras do Regime de Pagamento

Aceleração de Pagamento	0%	< 10%
% de Reforço de Crédito	0,00%	> 90%
Atraso 180 dias	0,00%	> 7%
Atraso 360 dias	0,00%	> 7%
Pulverização	0%	< 100%

Disclaimer

As informações contidas neste relatório são de caráter exclusivamente informativo, não constituem uma oferta ou recomendação de investimento, não devendo ser utilizadas para a tomada de decisões. Ressalvamos que investimentos incluem fatores de liquidez, crédito, mercado, regulamentação específica, entre outros, sendo de exclusiva responsabilidade do investidor a decisão de realizar um investimento. Ao investidor é recomendada a leitura cuidadosa do prospecto. É proibida a utilização, cópia ou divulgação não autorizada das informações.

Evolução do Saldo Devedor

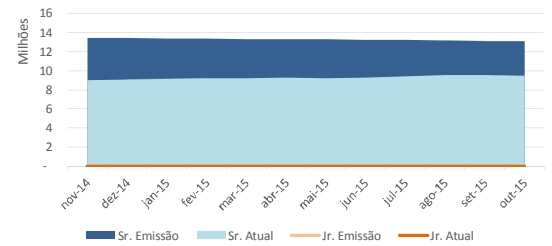

Saldo Devedor vs. Inadimplência

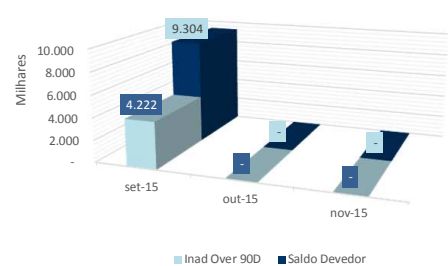

Série 167  
Relatório de Performance - CRI Brazilian Securities  
31/12/2015

Dados de emissão da Série		
Tipo Série	Sênior	
Código Cetip	10G0019826	
Código Isin	BRBSCSRI4B9	
Data da Emissão	13/07/2010	
Data de Vencimento	13/07/2025	
Vencimento (meses)	183	
Indexador	IGPM	
Periodicidade Indexador	mensal	
Agente Fiduciário	Oliveira Trust	
Agência de Rating	-	
Rating na Emissão	-	
Quantidade	13	
P.U.	R\$ 1.003.465	
Valor da Emissão	R\$ 13.045.047	
Juros	10,6781%	
Periodicidade Amortização	mensal	
Data da Primeira Amortização	13/02/2011	
Forma de amortização	Fixo	
% Subordinação	100%	
Cedente		
Tipo de Segmento	Loteamento	
Tipo de Contrato	Financiamento Imobiliário	
Tipo de oferta	Instrução CVM 400	
Mercado de Distribuição	Cetip	
Escriturador	Itaú Corretora de Valores S.A.	
Coordenador da Oferta	0	
Regime Fiduciário	Sim	
Garantias	Alienação Fiduciária	
Dados em 31/12/2015		
Duration (CRI)	4,68	
Rating Atual	-	
LTV (médio ponderado)	61,6%	
Regime (Prórata, sequencial ou sequencial definitivo)	-	
% Subordinação atual	100%	
Movimentações/Eventos no mês		
Saldo Anterior	R\$ 724.891,79	
Atualização monetária	R\$ 11.048,98	
Saldo Corrigido	R\$ 735.940,77	
Amortização Unitario	R\$ 2.472,03	
Saldo Final	R\$ 733.468,75	
Juros Unitário	R\$ 6.246,99	
Ativo x Passivo		
Saldo atual dos CRI Seniors	-R\$ 9.610.815,54	
Saldo atual dos CRI Junior	R\$ 0,00	
Saldo devedor total da carteira	R\$ 5.994.229,55	
Conta Corrente + Fundo de Reserva + Aplicações	R\$ 96.102,12	
BNDU	R\$ 0,00	
Excedente / (Falta)	-R\$ 3.520.483,87	
Posição de Recebimento		
Cobrança do mês	R\$ 0,00	
A - Valores recebidos	R\$ 221.877,84	
B - Atrasos (meses anteriores)	R\$ 0,00	
C - Antecipações	R\$ 0,00	
Valor total Recebido (A + B + C)	R\$ 221.877,84	
Créditos a Identificar	R\$ 0,00	
Total	R\$ 221.877,84	
Movimentações em Conta da Série		
Saldo Inicial	R\$ 1.577,69	
Entradas / Recebimentos	R\$ 101.848,82	
Pagamentos CRIs	-R\$ 113.347,20	
Despesas	-R\$ 9.344,49	
Transferências / Devoluções	R\$ 0,00	
(Aplicações) / Resgates	R\$ 20.029,02	
Saldo Final	R\$ 763,84	
Posição de Cobrança		
	Nº Contratos	
a - Sdo. dev. total da carteira	5.994.229,55	230
b - Sdo. dev. em dia	(909.021,10)	108
c - Sdo. dev. com atraso de até 30 dias.	784.378,88	15
d - Sdo. dev. com atraso entre 31 e 90 dias.	698.501,27	12
e - Sdo. dev. com atraso entre 91 e 180 dias.	1.162.612,06	20
f - Sdo. dev. com atraso superior de 180 dias.	4.257.758,44	75
g - Sdo. dev. dos clientes com Parcelas Saltados	1.043.717,04	19
h - Valores a processar	-	-
Regras do Regime de Pagamento		
Aceleração de Pagamento	0%	< 10%
% de Reforço de Crédito	0,00%	> 90%
Atraso 180 dias	0,00%	> 7%
Atraso 360 dias	0,00%	> 7%
Pulverização	0%	< 100%
Disclaimer		
As informações contidas neste relatório são de caráter exclusivamente informativo, não constituem uma oferta ou recomendação de investimento, não devendo ser utilizadas para a tomada de decisões. Ressalvamos que investimentos incluem fatores de liquidez, crédito, mercado, regulamentação específica, entre outros, sendo de exclusiva responsabilidade do investidor a decisão de realizar um investimento. Ao investidor é recomendada a leitura cuidadosa do prospecto. É proibida a utilização, cópia ou divulgação não autorizada das informações.		

Evolução do Saldo Devedor

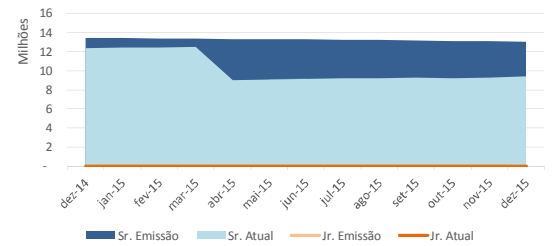

Saldo Devedor vs. Inadimplência

