

Resultados

Banco
PAN

3T18

A photograph of three business professionals in an office setting. A man in a white shirt and glasses is pointing at a laptop held by a woman in a dark blazer. Another person is partially visible in the background. The scene is brightly lit, likely from a window.

Aviso Legal

Esta apresentação pode incluir declarações que representem expectativas sobre eventos ou resultados futuros do Banco PAN. Essas declarações estão baseadas em projeções e análises que refletem as visões atuais e/ou expectativas da administração do Banco com respeito à sua performance e ao futuro dos seus negócios.

Riscos e incertezas relacionados aos negócios do banco, ao ambiente concorrencial e mercadológico, às condições macroeconômicas e outros fatores descritos em “Fatores de Risco” no Formulário de Referência, arquivado na Comissão de Valores Mobiliários, podem fazer com que os resultados efetivos diferenciem-se de modo relevante de tais planos, objetivos, expectativas, projeções e intenções.

Transformação Digital

Mais de 200 pessoas diretamente envolvidas



Consignado (empréstimo + cartão)

Originação Digital nas lojas próprias avançou de 2,3% para 10,2% no trimestre

Veículos

Simulador para avaliação de proposta

Cartão De Crédito

Novo app obteve 40 mil downloads no mês do lançamento

Cobrança

Plataforma digital alcançou 22% do share de recuperação de créditos em atraso

Atendimento

3,7 milhões de acessos no site no trimestre

Investimentos

Histórico de 260 mil downloads e lançamento de novo fluxo para abertura de conta online

CRM

Histórico de 20 milhões de clientes

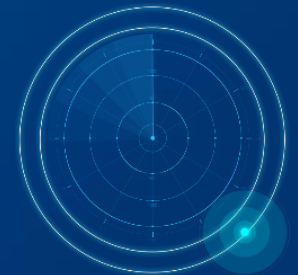

3T18

Destaques Financeiros

- ✓ Originação média mensal de varejo de **R\$ 1.428 milhões** no 3T18, conquistando **144 mil novos clientes**;
- ✓ A Carteira de Crédito Total encerrou o trimestre em **R\$ 19,7 bilhões**, frente ao saldo de R\$ 19,4 bilhões ao final do 2T18 e de R\$ 18,8 bilhões no 3T17;
- ✓ Lucro antes de Impostos de **R\$ 321 milhões** nos 9M18, avançando 157% em relação aos 9M17, e Lucro Líquido de **R\$ 147,9 milhões** nos 9M18, frente aos R\$ 157,7 milhões dos 9M17;
- ✓ Nos 9M18, ROAE de 5,2% a.a. e **ROAE Ajustado** (não auditado) de **14,4% a.a.**;
- ✓ No 3T18, ROAE de 4,9% a.a. e **ROAE Ajustado** (não auditado) de **13,5% a.a.**;
- ✓ O Patrimônio Líquido encerrou o trimestre em **R\$ 4.047 milhões** e o Índice de Basileia em **14,0%**.

Resultado

Margem Financeira Robusta e Recorrência do Resultado Operacional

R\$ MM

Margem Financeira Líquida

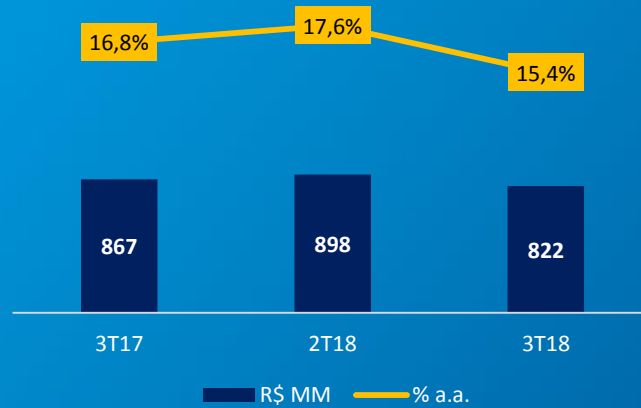

Provisões de Crédito

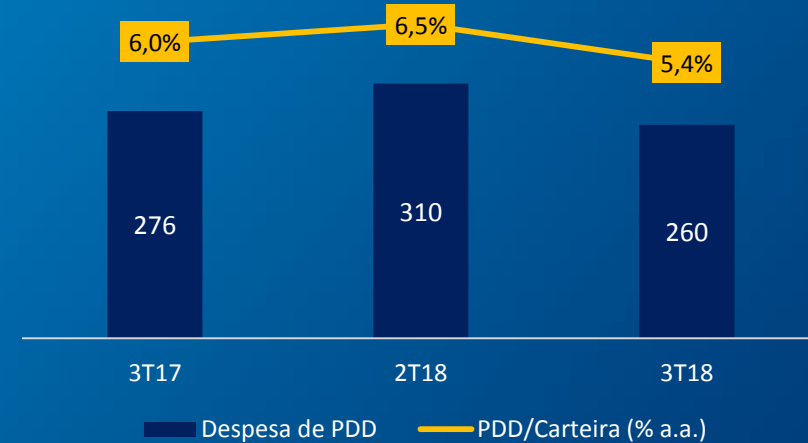

Despesas

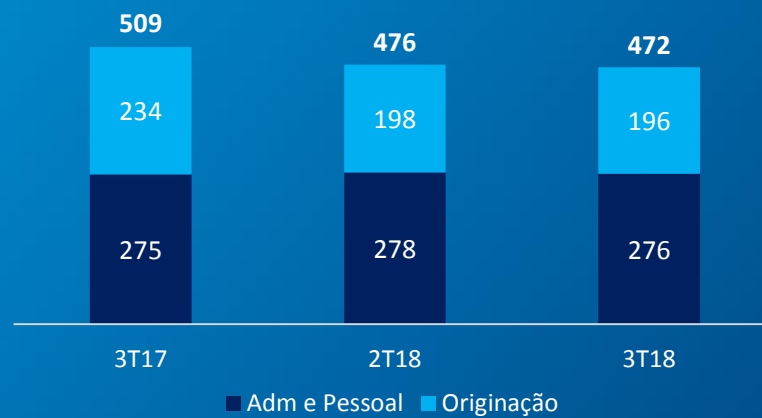

Resultado

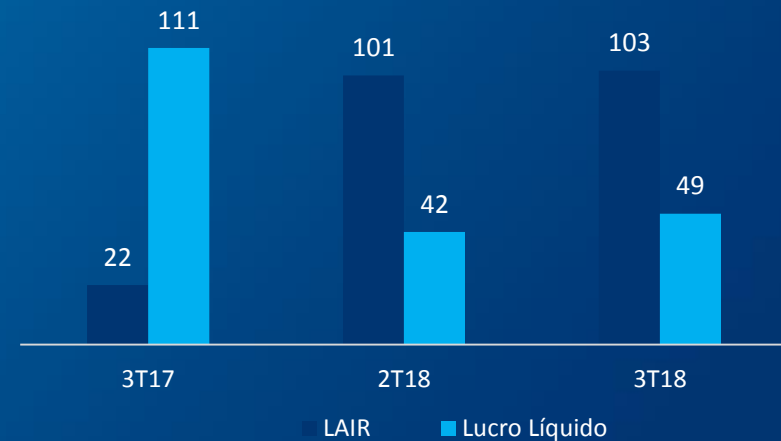

Resultado

ROAE Contábil e ROAE Ajustado (não auditado)

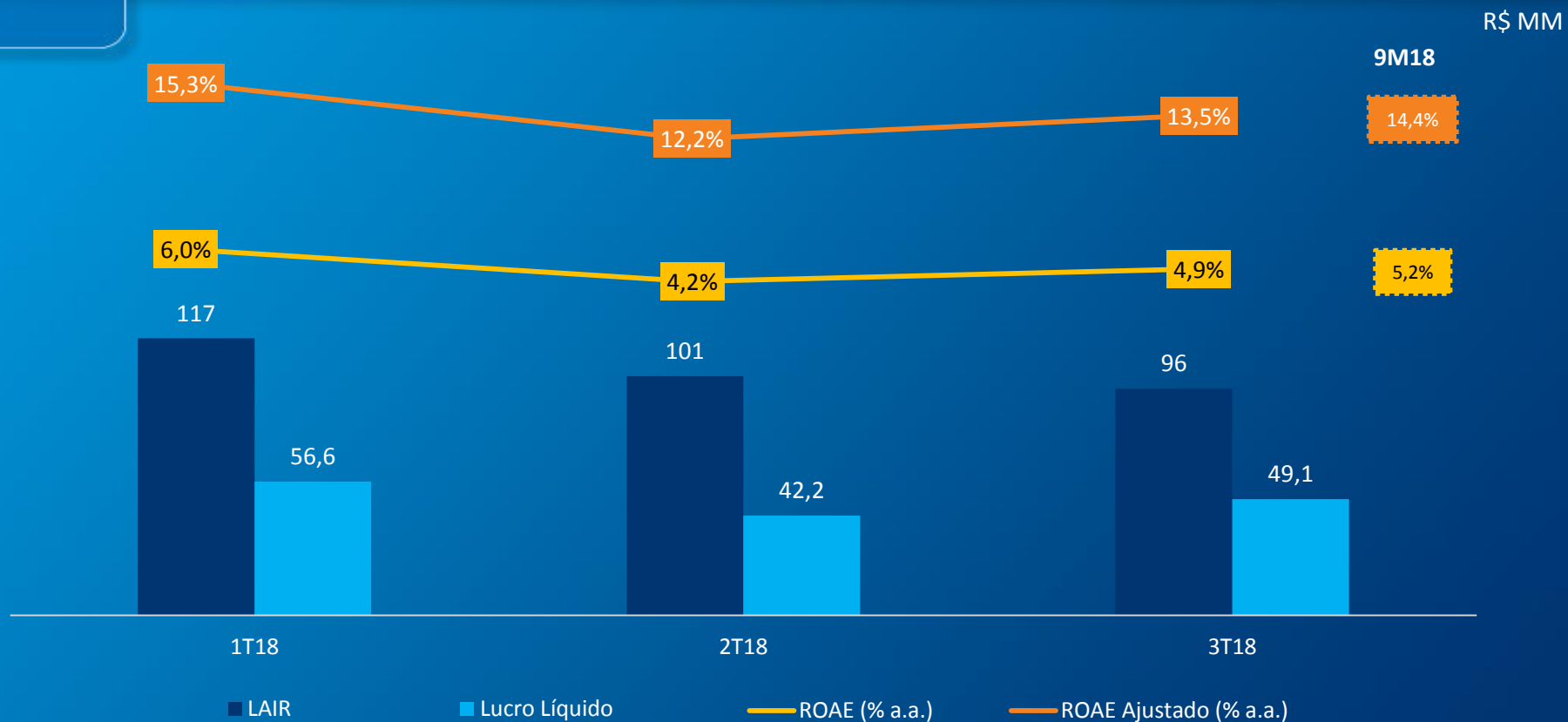

Ajustes de legados no ROAE contábil:

(i) retirar o excesso de despesa financeira de CDBs pré-fixados emitidos entre 2005 e 2008 (com vencimento médio em 2023), comparada ao que o PAN paga atualmente para o mesmo prazo no mercado; e

(ii) excluir do patrimônio líquido médio o excesso de crédito tributário de prejuízo fiscal advindo das inconsistências contábeis encontradas em 2010.



Posicionamento Estratégico

Originação Varejo

Média mensal (R\$ MM)

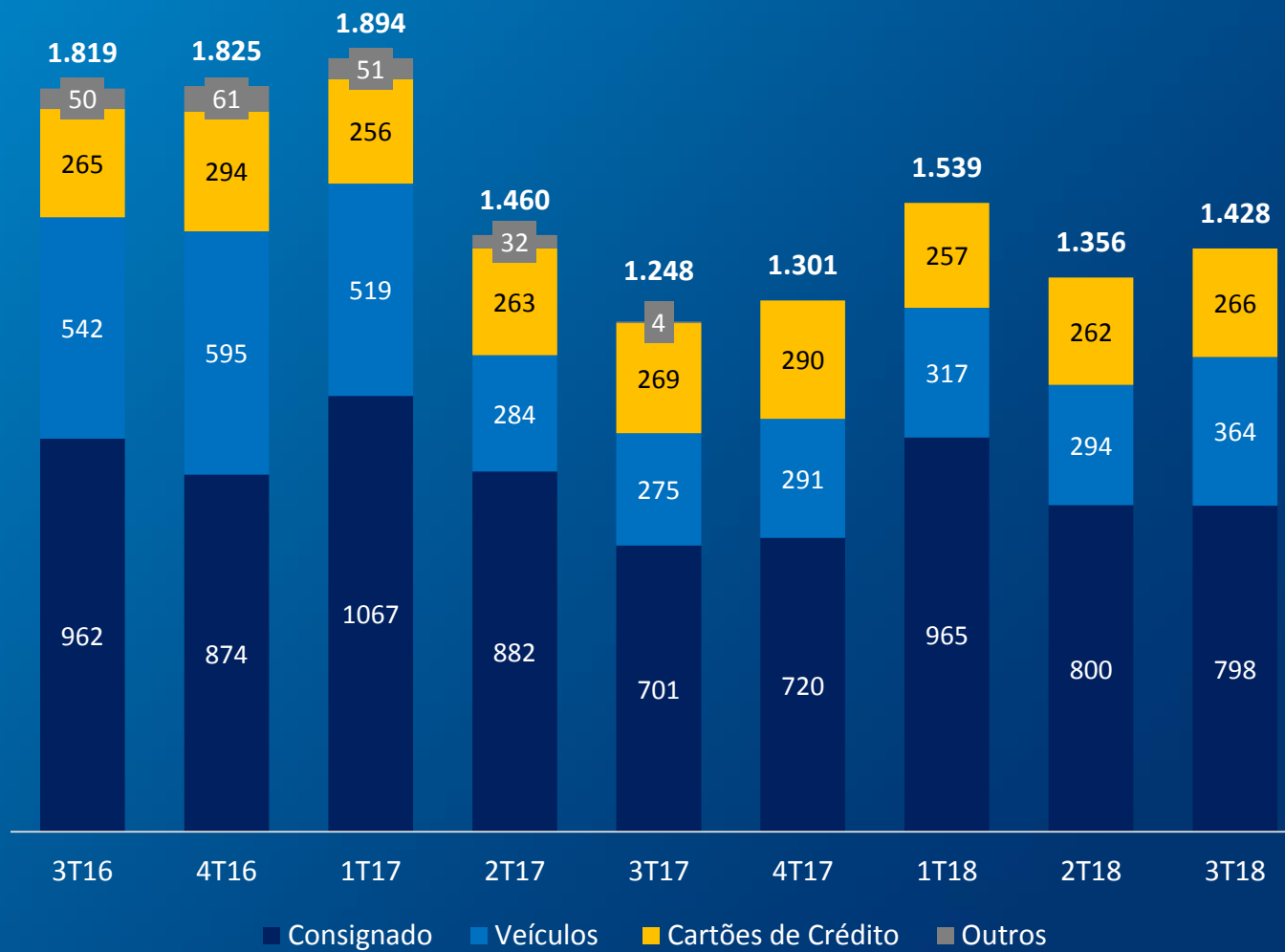

Carteira de Crédito

R\$ MM	3T18	Part. %	2T18	Part. %	3T17	Part. %	Δ 3T18/ 2T18	Δ 3T18/ 3T17
Consignado (Empréstimo + Cartão Crédito)	10.212	50%	9.858	51%	8.871	47%	4%	15%
Veículos	6.543	32%	6.243	32%	5.779	31%	5%	13%
Empresas e Fianças	1.114	7%	1.367	7%	1.992	11%	-19%	-44%
Imobiliário	849	5%	923	5%	1.136	6%	-8%	-25%
Cartões de Crédito	885	5%	900	5%	928	5%	-2%	-5%
Outros	102	1%	106	1%	93	-	-4%	10%
Carteira de Crédito	19.704	100%	19.397	100%	18.799	100%	2%	5%

Carteira Retida (R\$ Bi)

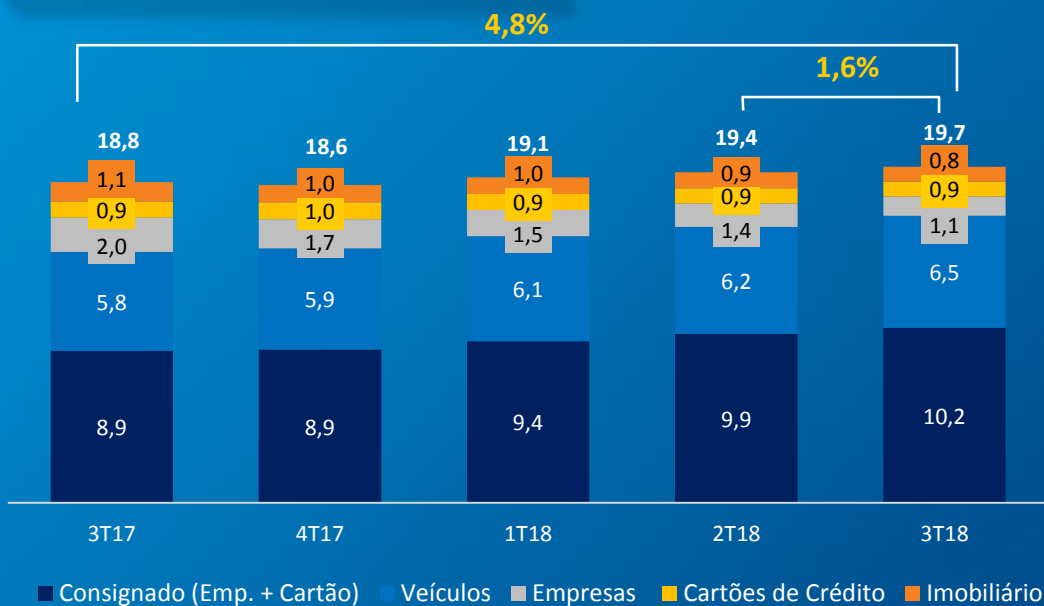

Carteira Originada (On + Off Balance) (R\$ Bi)

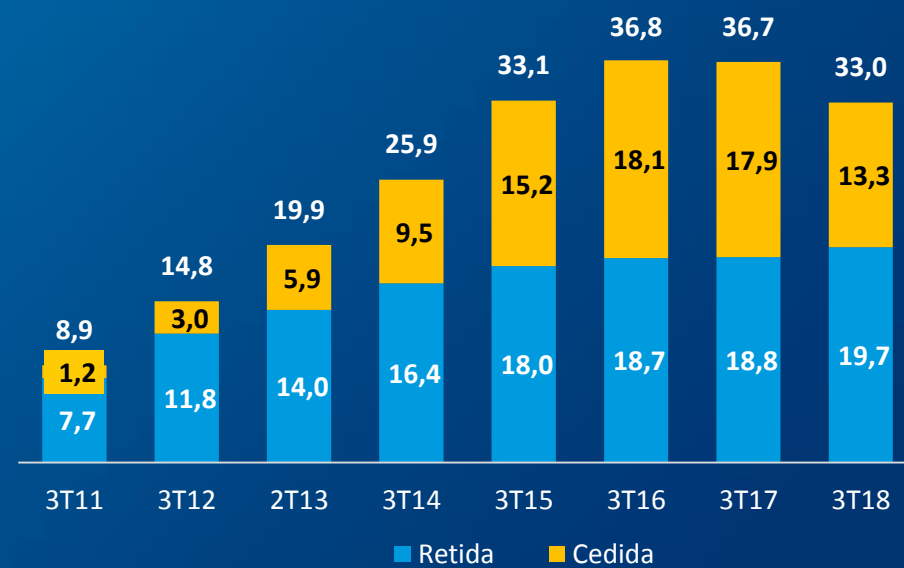

Crédito Varejo

Qualidade



Modelos de *Machine Learning*

Dados não estruturados

Uso intensivo de *analytics*

Aumento da cobrança em canais digitais (+ de 20% de share)

Vencidos acima de 90 dias

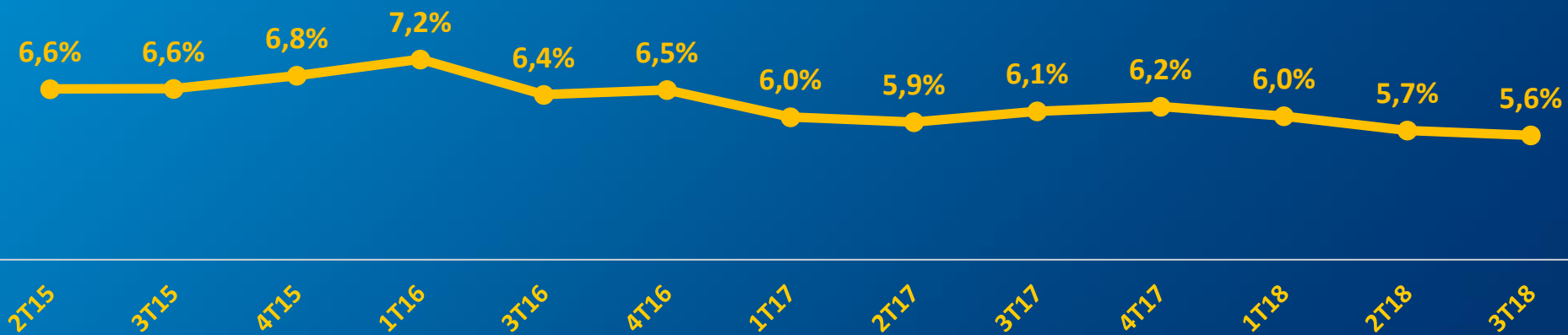

Consignado: Empréstimos e Cartão de Crédito

Foco na originação em convênios federais

Descrição

Operações com servidores públicos, aposentados e pensionistas do INSS (**Top 5 do Mercado**)

Ticket médio de R\$ 5,9 mil

Duration de 35 meses

Originação por segmento (Empréstimo e Cartão de Crédito)

	3T18	2T18	3T17
Federal	87%	81%	87%
INSS	59%	59%	62%
SIAPE	18%	12%	14%
Forças Armadas	10%	10%	15%
Estadual	12%	18%	8%
Prefeituras	1%	1%	1%
Total Geral (R\$ MM)	2.395	2.399	2.103

Evolução da Carteira e Média Mensal de Originação (R\$ MM)

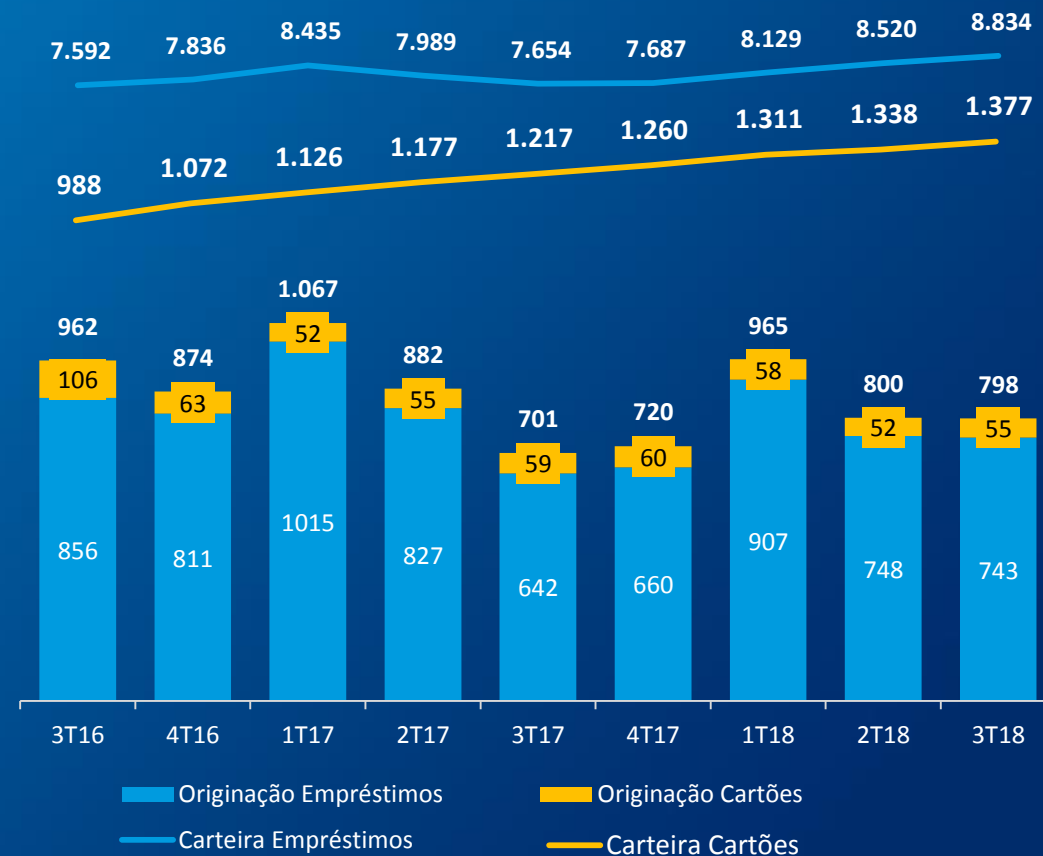

Financiamentos de Veículos



Descrição

Expertise em Crédito e Cobrança

Ativamente presente em **6.669** lojas multimarcas

Ticket médio de **R\$ 23,7 mil**

Duration de **18 meses**

LTV de **62%**



Dados de Originação

	Leves		Motos	
	3T18	3T17	3T18	3T17
Originação (R\$ MM)	853	660	238	165
Prazo Médio (meses)	46	46	40	39
% de Entrada	40%	40%	25%	24%



Originação Média Mensal e Evolução da Carteira

(R\$ MM)

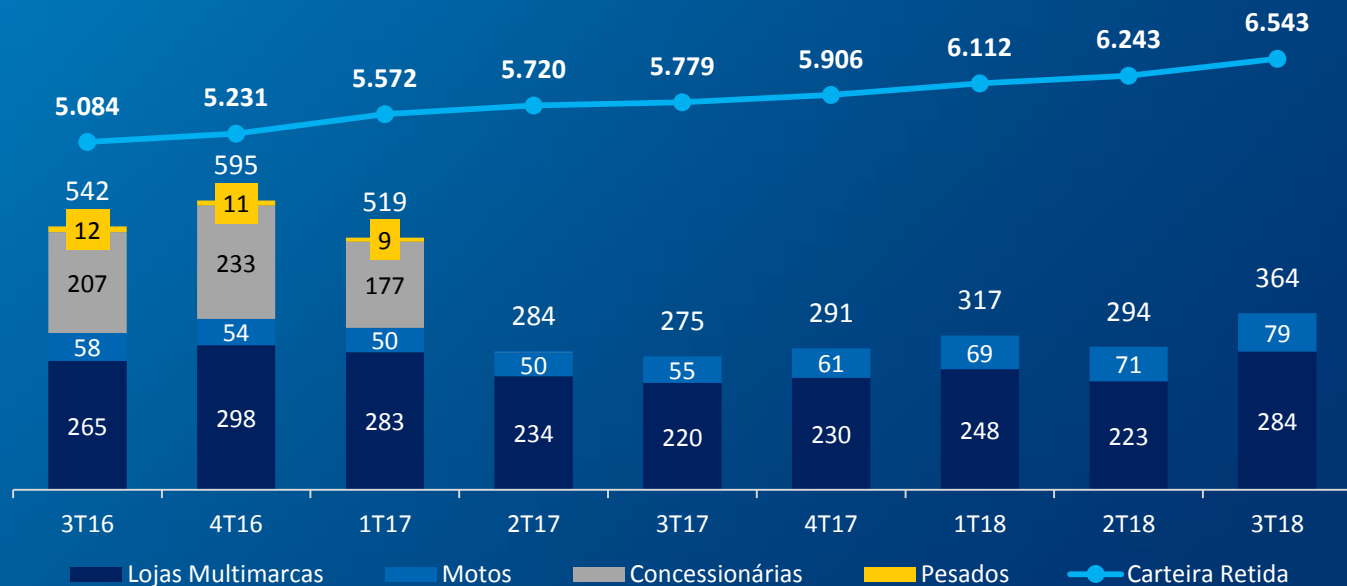

1º do ranking na originação de financiamento de motos excluindo banco de montadora

Cartão de Crédito e Seguros



Carteira de Cartão de Crédito Convencional

(R\$ MM)

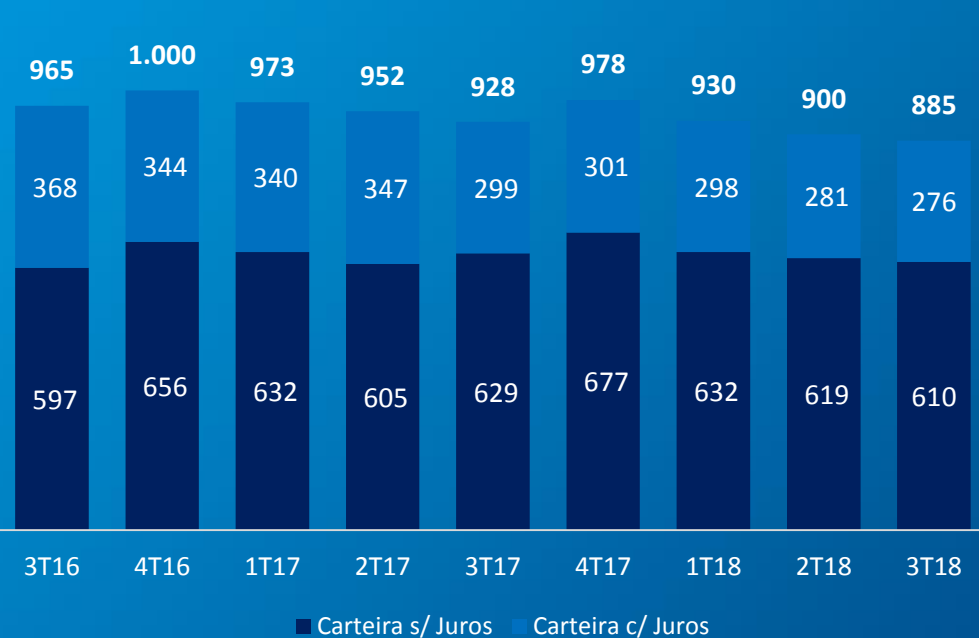

Prêmios de Seguros originados pelo PAN

(Média Mensal R\$ MM)

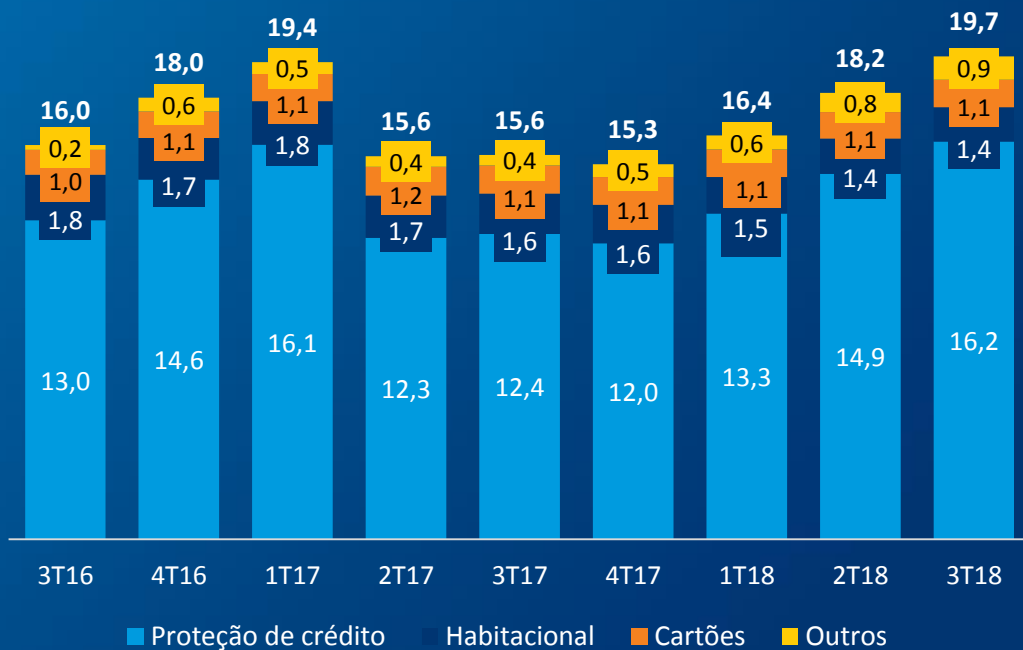

App para abertura de conta digital: PAN Investimentos

(R\$ Bi)

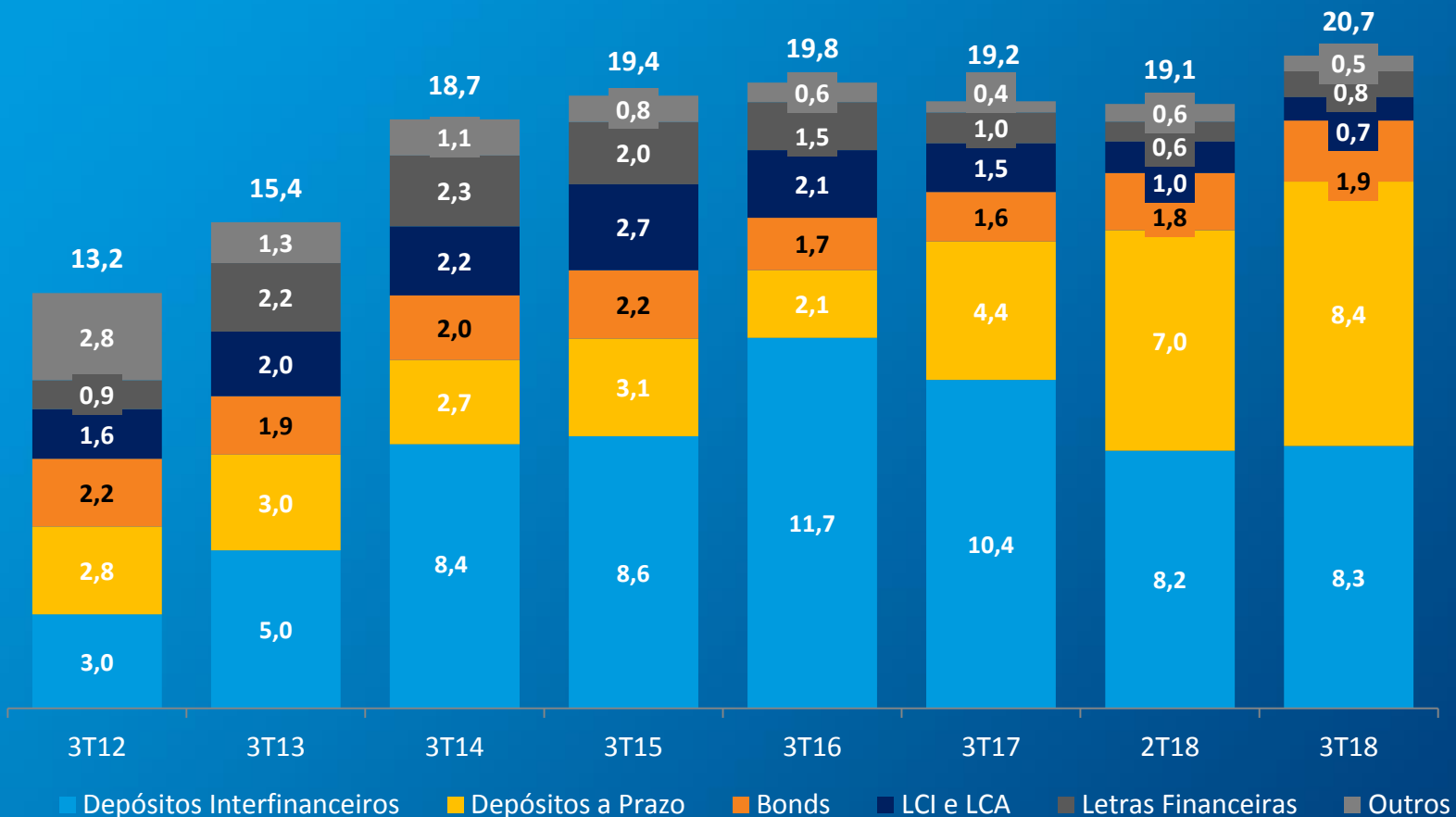

✓ Saldo de Depósitos a Prazo atingiu R\$ 8,4 bilhões, crescendo 90% em 12 meses

Captação de Recursos



Índice de Basileia

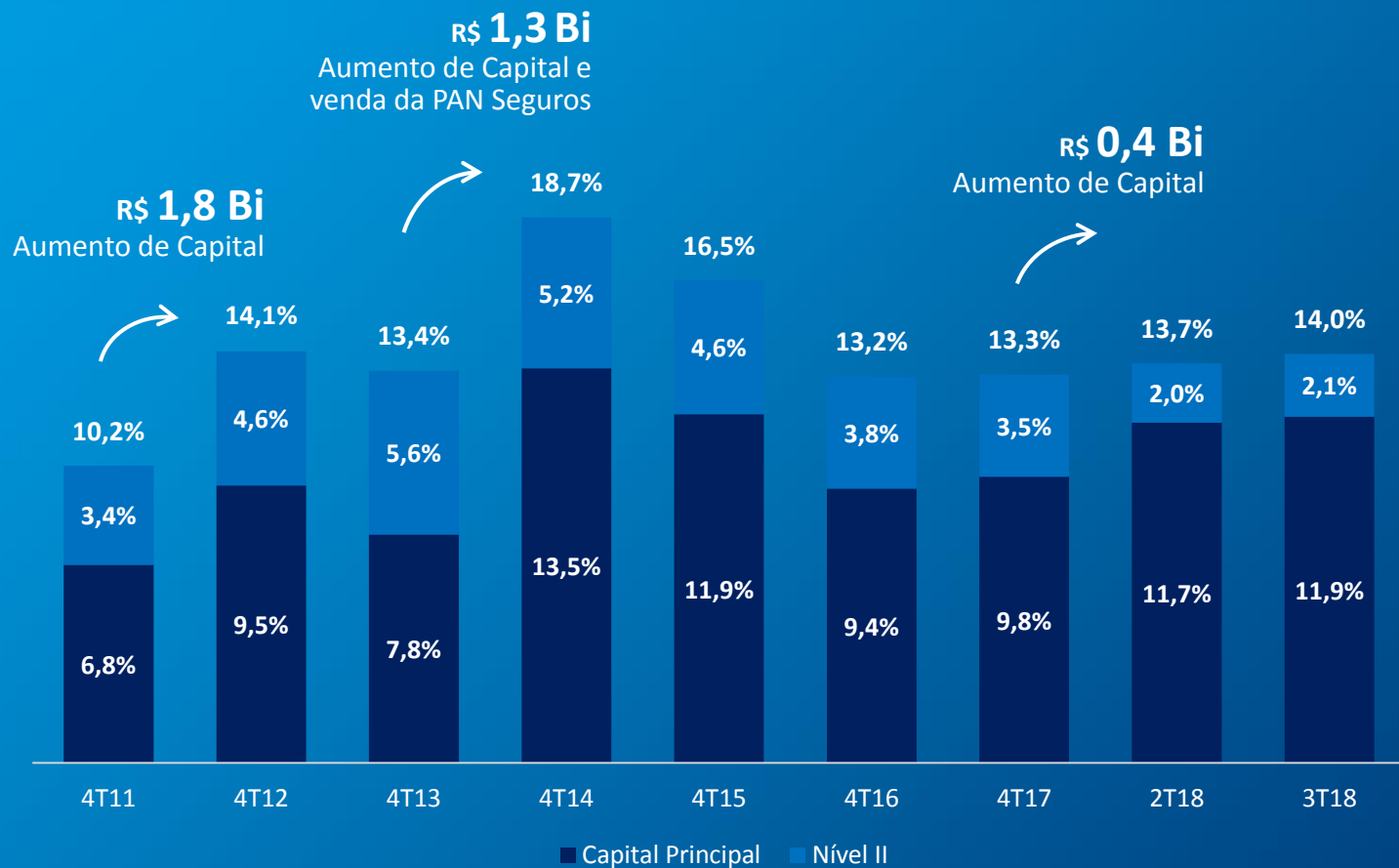

R\$ MM	3T17	2T18	3T18
Patrimônio de Referência	2.393	2.438	2.526
Nível I	1.763	2.076	2.140
Nível II	630	362	386
Patrimônio de Referência Exigido	2.060	1.870	1.893
RWA	19.620	17.808	18.032



Controladores **robustos**
e **complementares**,
com potenciais
sinergias com a CAIXA



Capital e *Funding*
disponíveis

O que torna o Banco PAN único?

Plataformas digitais
que permitirão
ganhos de eficiência

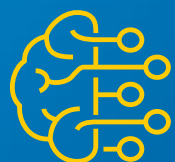

Forte Presença
nos mercados de atuação



Contatos RI:

(55 11) 3264-5343 | ri@grupopan.com
www.bancopan.com.br/ri

Banco
PAN