

**A) Dados Iniciais da Série**

<b>Senior</b>	<b>10.287.486,90</b>	<b>Junior</b>	<b>2.571.871,72</b>
Data de emissão	13/05/07	Data de emissão	13/05/07
Índice de correção	IGPM Mensal	Índice de correção	IGPM Mensal
Taxa de juros do papel	11,4650%	Taxa de juros do papel	12,6825%
Quantidade	10	Quantidade	2
PU inicial	1.028.748,69	PU inicial	1.285.935,86

**B) Resumo dos Valores no Aniversário**

Saldo Anterior dez/14	Atualização	Saldo Corrigido
382.407,42	2.373,98	384.781,40

Saldo Anterior dez/14	Atualização	Saldo Corrigido
553.263,12	3.434,65	556.697,77

Amortização	Juros	Saldo Final jan/15
1.178,02	3.496,15	383.603,38

Amortização	Juros	Saldo Final jan/15
1.704,34	5.566,98	554.993,43

Pagamento Realizado jan/15
4.674,17

Pagamento Realizado jan/15
7.271,32

**C) Ativo x Passivo no Fechamento**

a - Saldo atual dos CRI Seniors	(3.874.084,17)
b - Saldo atual dos CRI Junior	(1.121.152,91)
c - Saldo devedor total da carteira, encargos e valores a processar	3.652.992,79
d - Fundo de Reserva (c/c + aplicação)	143.466,84
e - BNDU	-
f - Excedente / (Falta)	(1.198.777,45)

**D) Posição de Recebimentos do mês**

a - Cobrança do mês	106.132,02
b - Valores recebidos da cobrança do mês	45.663,20
c - Atrasos de meses anteriores recebidos	4.575,15
d - Antecipações	70.894,64
e - Valor total Recebido	121.132,99
f - Créditos a Identificar	-
g - Total	<b>121.132,99</b>

**E) Análise da Movimentação Financeira do mês (Extrato Conta Corrente da Série)**

a - Saldo Inicial	15.454,44
b - Entradas / Recebimentos	115.830,76
c - Pagamentos CRIs	(61.284,35)
d - Despesas	(7.860,01)
e - Transferências / Devoluções	-
f - (Aplicações) / Resgates	(58.074,22)
g - Saldo Final	<b>4.771,56</b>

**F) Posição de Cobrança**

	R\$	%	Nr. Contratos
<b>a - Sdo. dev. total da carteira</b>	<b>3.652.992,79</b>		<b>75</b>
b - Sdo. dev. em dia	3.329.572,70	91,1%	68
c - Sdo. dev. dos clientes com parcelas em atraso de até 30 dias	303.045,48	8,3%	6
d - Sdo. dev. dos clientes com parcelas em atraso de 31 até 90 dias	20.913,41	0,6%	1
e - Sdo. dev. clientes com parc. em atraso em cobrança jurídica (91 a 180 dias)	-	0,0%	0
f - Sdo. dev. clientes com parc. em atraso em proc. de execução (acima 180 dias)	-	0,0%	0
g - Sdo. dev. dos clientes com Parcelas Saltados / em Acordo	-	0,0%	0
h - Valores a processar	(538,80)	0,0%	

**G) Reforço de Crédito**

a - Aceleração de Pagamento	0,0000%	< 10%	N/A
b - % de Reforço de Crédito	0,0000%	> 90%	N/A
c - Atraso 180 dias	0,0000%	> 7%	N/A
d - Atraso 360 dias	0,0000%	> 7%	N/A
e - Pulverização	0,0000%	< 100%	N/A

**H) Disclaimer**

As informações contidas neste relatório são de caráter exclusivamente informativo, não constituem uma oferta ou recomendação de investimento, não devendo ser utilizadas para a tomada de decisões. Ressalvamos que investimentos incluem fatores de liquidez, crédito, mercado, regulamentação específica, entre outros, sendo de exclusiva responsabilidade do investidor a decisão de realizar um investimento. Ao investidor é recomendada a leitura cuidadosa do prospecto. É proibida a utilização, cópia ou divulgação não autorizada das informações.

**A) Dados Iniciais da Série**

<b>Senior</b>	<b>10.287.486,90</b>	<b>Junior</b>	<b>2.571.871,72</b>
Data de emissão	13/05/07	Data de emissão	13/05/07
Índice de correção	IGPM Mensal	Índice de correção	IGPM Mensal
Taxa de juros do papel	11,4650%	Taxa de juros do papel	12,6825%
Quantidade	10	Quantidade	2
PU inicial	1.028.748,69	PU inicial	1.285.935,86

**B) Resumo dos Valores no Aniversário**

Saldo Anterior jan/15	Atualização	Saldo Corrigido
383.603,38	2.933,65	386.537,03

Saldo Anterior jan/15	Atualização	Saldo Corrigido
554.993,42	4.244,38	559.237,80

Amortização	Juros	Saldo Final fev/15
1.198,99	3.512,10	385.338,04

Amortização	Juros	Saldo Final fev/15
1.734,68	5.592,38	557.503,12

Pagamento Realizado fev/15
4.711,09

Pagamento Realizado fev/15
7.327,06

**C) Ativo x Passivo no Fechamento**

a - Saldo atual dos CRI Seniors	(3.876.484,69)
b - Saldo atual dos CRI Junior	(1.121.743,40)
c - Saldo devedor total da carteira, encargos e valores a processar	3.664.930,99
d - Fundo de Reserva (c/c + aplicação)	125.746,03
e - BNDU	-
f - Excedente / (Falta)	(1.207.551,07)

**D) Posição de Recebimentos do mês**

a - Cobrança do mês	48.598,60
b - Valores recebidos da cobrança do mês	40.969,21
c - Atrasos de meses anteriores recebidos	3.326,44
d - Antecipações	2.663,51
e - Valor total Recebido	46.959,16
f - Créditos a Identificar	-
g - Total	<b>46.959,16</b>

**E) Análise da Movimentação Financeira do mês (Extrato Conta Corrente da Série)**

a - Saldo Inicial	4.771,56
b - Entradas / Recebimentos	48.046,66
c - Pagamentos CRIs	(61.765,03)
d - Despesas	(4.692,25)
e - Transferências / Devoluções	-
f - (Aplicações) / Resgates	27.318,27
g - Saldo Final	<b>13.679,21</b>

**F) Posição de Cobrança**

	R\$	%	Nr. Contratos
<b>a - Sdo. dev. total da carteira</b>	<b>3.664.930,99</b>		<b>75</b>
b - Sdo. dev. em dia	3.333.357,72	91,0%	68
c - Sdo. dev. dos clientes com parcelas em atraso de até 30 dias	151.880,55	4,1%	3
d - Sdo. dev. dos clientes com parcelas em atraso de 31 até 90 dias	178.145,41	4,9%	4
e - Sdo. dev. clientes com parc. em atraso em cobrança jurídica (91 a 180 dias)	-	0,0%	0
f - Sdo. dev. clientes com parc. em atraso em proc. de execução (acima 180 dias)	-	0,0%	0
g - Sdo. dev. dos clientes com Parcelas Saltados / em Acordo	-	0,0%	0
h - Valores a processar	1.547,31	0,0%	

**G) Reforço de Crédito**

a - Aceleração de Pagamento	0,0000%	< 10%	N/A
b - % de Reforço de Crédito	0,0000%	> 90%	N/A
c - Atraso 180 dias	0,0000%	> 7%	N/A
d - Atraso 360 dias	0,0000%	> 7%	N/A
e - Pulverização	0,0000%	< 100%	N/A

**H) Disclaimer**

As informações contidas neste relatório são de caráter exclusivamente informativo, não constituem uma oferta ou recomendação de investimento, não devendo ser utilizadas para a tomada de decisões. Ressalvamos que investimentos incluem fatores de liquidez, crédito, mercado, regulamentação específica, entre outros, sendo de exclusiva responsabilidade do investidor a decisão de realizar um investimento. Ao investidor é recomendada a leitura cuidadosa do prospecto. É proibida a utilização, cópia ou divulgação não autorizada das informações.

**A) Dados Iniciais da Série**

<b>Senior</b>	<b>10.287.486,90</b>	<b>Junior</b>	<b>2.571.871,72</b>
Data de emissão	13/05/07	Data de emissão	13/05/07
Índice de correção	IGPM Mensal	Índice de correção	IGPM Mensal
Taxa de juros do papel	11,4650%	Taxa de juros do papel	12,6825%
Quantidade	10	Quantidade	2
PU inicial	1.028.748,69	PU inicial	1.285.935,86

**B) Resumo dos Valores no Aniversário**

Saldo Anterior fev/15	Atualização	Saldo Corrigido
385.338,04	1.042,67	386.380,71

Saldo Anterior fev/15	Atualização	Saldo Corrigido
557.503,12	1.508,53	559.011,65

Amortização	Juros	Saldo Final mar/15
1.339,22	3.510,68	385.041,49

Amortização	Juros	Saldo Final mar/15
1.937,57	5.590,12	557.074,08

Pagamento Realizado mar/15
4.849,91

Pagamento Realizado mar/15
7.527,69

**C) Ativo x Passivo no Fechamento**

a - Saldo atual dos CRI Seniors	(3.893.465,98)
b - Saldo atual dos CRI Junior	(1.126.759,57)
c - Saldo devedor total da carteira, encargos e valores a processar	3.668.664,62
d - Fundo de Reserva (c/c + aplicação)	110.268,92
e - BNDU	-
f - Excedente / (Falta)	(1.241.292,01)

**D) Posição de Recebimentos do mês**

a - Cobrança do mês	46.964,48
b - Valores recebidos da cobrança do mês	43.393,42
c - Atrasos de meses anteriores recebidos	4.383,12
d - Antecipações	5.337,94
e - Valor total Recebido	53.114,48
f - Créditos a Identificar	-
g - Total	53.114,48

**E) Análise da Movimentação Financeira do mês (Extrato Conta Corrente da Série)**

a - Saldo Inicial	13.679,21
b - Entradas / Recebimentos	130.773,19
c - Pagamentos CRIs	(63.554,42)
d - Despesas	(4.679,66)
e - Transferências / Devoluções	-
f - (Aplicações) / Resgates	(66.000,00)
g - Saldo Final	10.218,32

**F) Posição de Cobrança**

	R\$	%	Nr. Contratos
<b>a - Sdo. dev. total da carteira</b>	<b>3.668.664,62</b>		<b>75</b>
b - Sdo. dev. em dia	3.334.532,94	90,9%	68
c - Sdo. dev. dos clientes com parcelas em atraso de até 30 dias	208.199,06	5,7%	4
d - Sdo. dev. dos clientes com parcelas em atraso de 31 até 90 dias	125.664,68	3,4%	3
e - Sdo. dev. clientes com parc. em atraso em cobrança jurídica (91 a 180 dias)	-	0,0%	0
f - Sdo. dev. clientes com parc. em atraso em proc. de execução (acima 180 dias)	-	0,0%	0
g - Sdo. dev. dos clientes com Parcelas Saltados / em Acordo	-	0,0%	0
h - Valores a processar	267,94	0,0%	

**G) Reforço de Crédito**

a - Aceleração de Pagamento	0,0000%	< 10%	N/A
b - % de Reforço de Crédito	0,0000%	> 90%	N/A
c - Atraso 180 dias	0,0000%	> 7%	N/A
d - Atraso 360 dias	0,0000%	> 7%	N/A
e - Pulverização	0,0000%	< 100%	N/A

**H) Disclaimer**

As informações contidas neste relatório são de caráter exclusivamente informativo, não constituem uma oferta ou recomendação de investimento, não devendo ser utilizadas para a tomada de decisões. Ressalvamos que investimentos incluem fatores de liquidez, crédito, mercado, regulamentação específica, entre outros, sendo de exclusiva responsabilidade do investidor a decisão de realizar um investimento. Ao investidor é recomendada a leitura cuidadosa do prospecto. É proibida a utilização, cópia ou divulgação não autorizada das informações.

**A) Dados Iniciais da Série**

<b>Senior</b>	<b>10.287.486,90</b>	<b>Junior</b>	<b>2.571.871,72</b>
Data de emissão	13/05/07	Data de emissão	13/05/07
Índice de correção	IGPM Mensal	Índice de correção	IGPM Mensal
Taxa de juros do papel	11,4650%	Taxa de juros do papel	12,6825%
Quantidade	10	Quantidade	2
PU inicial	1.028.748,69	PU inicial	1.285.935,86

**B) Resumo dos Valores no Aniversário**

Saldo Anterior mar/15	Atualização	Saldo Corrigido
385.041,49	3.776,66	388.818,14

Saldo Anterior mar/15	Atualização	Saldo Corrigido
557.074,08	5.464,03	562.538,11

Amortização	Juros	Saldo Final abr/15
1.123,90	3.532,83	387.694,24

Amortização	Juros	Saldo Final abr/15
1.626,04	5.625,38	560.912,07

Pagamento Realizado abr/15
4.656,73

Pagamento Realizado abr/15
7.251,42

**C) Ativo x Passivo no Fechamento**

a - Saldo atual dos CRI Seniors	(3.922.650,55)
b - Saldo atual dos CRI Junior	(1.135.170,33)
c - Saldo devedor total da carteira, encargos e valores a processar	3.635.071,26
d - Fundo de Reserva (c/c + aplicação)	144.844,33
e - BNDU	-
f - Excedente / (Falta)	(1.277.905,29)

**D) Posição de Recebimentos do mês**

a - Cobrança do mês	47.762,17
b - Valores recebidos da cobrança do mês	41.390,32
c - Atrasos de meses anteriores recebidos	6.482,92
d - Antecipações	56.358,41
e - Valor total Recebido	104.231,65
f - Créditos a Identificar	-
g - Total	<b>104.231,65</b>

**E) Análise da Movimentação Financeira do mês (Extrato Conta Corrente da Série)**

a - Saldo Inicial	10.218,32
b - Entradas / Recebimentos	122.285,39
c - Pagamentos CRIs	(61.070,13)
d - Despesas	(7.033,28)
e - Transferências / Devoluções	-
f - (Aplicações) / Resgates	-
g - Saldo Final	<b>64.400,30</b>

**F) Posição de Cobrança**

	R\$	%	Nr. Contratos
<b>a - Sdo. dev. total da carteira</b>	<b>3.635.071,26</b>		<b>74</b>
b - Sdo. dev. em dia	3.360.231,03	92,4%	68
c - Sdo. dev. dos clientes com parcelas em atraso de até 30 dias	252.090,54	6,9%	5
d - Sdo. dev. dos clientes com parcelas em atraso de 31 até 90 dias	-	0,0%	0
e - Sdo. dev. clientes com parc. em atraso em cobrança jurídica (91 a 180 dias)	20.963,69	0,6%	1
f - Sdo. dev. clientes com parc. em atraso em proc. de execução (acima 180 dias)	-	0,0%	0
g - Sdo. dev. dos clientes com Parcelas Saltados / em Acordo	-	0,0%	0
h - Valores a processar	1.786,00	0,0%	

**G) Reforço de Crédito**

a - Aceleração de Pagamento	0,0000%	< 10%	N/A
b - % de Reforço de Crédito	0,0000%	> 90%	N/A
c - Atraso 180 dias	0,0000%	> 7%	N/A
d - Atraso 360 dias	0,0000%	> 7%	N/A
e - Pulverização	0,0000%	< 100%	N/A

**H) Disclaimer**

As informações contidas neste relatório são de caráter exclusivamente informativo, não constituem uma oferta ou recomendação de investimento, não devendo ser utilizadas para a tomada de decisões. Ressalvamos que investimentos incluem fatores de liquidez, crédito, mercado, regulamentação específica, entre outros, sendo de exclusiva responsabilidade do investidor a decisão de realizar um investimento. Ao investidor é recomendada a leitura cuidadosa do prospecto. É proibida a utilização, cópia ou divulgação não autorizada das informações.

**A) Dados Iniciais da Série**

<b>Senior</b>	<b>10.287.486,90</b>	<b>Junior</b>	<b>2.571.871,72</b>
Data de emissão	13/05/07	Data de emissão	13/05/07
Índice de correção	IGPM Mensal	Índice de correção	IGPM Mensal
Taxa de juros do papel	11,4650%	Taxa de juros do papel	12,6825%
Quantidade	10	Quantidade	2
PU inicial	1.028.748,69	PU inicial	1.285.935,86

**B) Resumo dos Valores no Aniversário**

Saldo Anterior abr/15	Atualização	Saldo Corrigido
387.694,24	4.519,30	392.213,54

Saldo Anterior abr/15	Atualização	Saldo Corrigido
560.912,07	6.538,47	567.450,54

Amortização	Juros	Saldo Final mai/15
5.238,80	3.563,68	386.974,74

Amortização	Juros	Saldo Final mai/15
7.579,44	5.674,50	559.871,10

Pagamento Realizado mai/15
8.802,48

Pagamento Realizado mai/15
13.253,94

**C) Ativo x Passivo no Fechamento**

a - Saldo atual dos CRI Seniors	(3.900.021,14)
b - Saldo atual dos CRI Junior	(1.128.647,60)
c - Saldo devedor total da carteira, encargos e valores a processar	3.662.249,02
d - Fundo de Reserva (c/c + aplicação)	74.733,65
e - BNDU	-
f - Excedente / (Falta)	(1.291.686,07)

**D) Posição de Recebimentos do mês**

a - Cobrança do mês	48.212,55
b - Valores recebidos da cobrança do mês	40.551,60
c - Atrasos de meses anteriores recebidos	7.229,48
d - Antecipações	4.098,40
e - Valor total Recebido	51.879,48
f - Créditos a Identificar	57,89
g - Total	<b>51.937,37</b>

**E) Análise da Movimentação Financeira do mês (Extrato Conta Corrente da Série)**

a - Saldo Inicial	64.400,30
b - Entradas / Recebimentos	56.715,78
c - Pagamentos CRIs	(114.532,62)
d - Despesas	(12.886,18)
e - Transferências / Devoluções	-
f - (Aplicações) / Resgates	13.293,61
g - Saldo Final	<b>6.990,89</b>

**F) Posição de Cobrança**

	R\$	%	Nr. Contratos
<b>a - Sdo. dev. total da carteira</b>	<b>3.662.249,02</b>		<b>74</b>
b - Sdo. dev. em dia	3.282.972,07	89,6%	66
c - Sdo. dev. dos clientes com parcelas em atraso de até 30 dias	328.768,32	9,0%	7
d - Sdo. dev. dos clientes com parcelas em atraso de 31 até 90 dias	52.456,48	1,4%	1
e - Sdo. dev. clientes com parc. em atraso em cobrança jurídica (91 a 180 dias)	-	0,0%	0
f - Sdo. dev. clientes com parc. em atraso em proc. de execução (acima 180 dias)	-	0,0%	0
g - Sdo. dev. dos clientes com Parcelas Saltados / em Acordo	-	0,0%	0
h - Valores a processar	(1.947,85)	-0,1%	

**G) Reforço de Crédito**

a - Aceleração de Pagamento	0,0000%	< 10%	N/A
b - % de Reforço de Crédito	0,0000%	> 90%	N/A
c - Atraso 180 dias	0,0000%	> 7%	N/A
d - Atraso 360 dias	0,0000%	> 7%	N/A
e - Pulverização	0,0000%	< 100%	N/A

**H) Disclaimer**

As informações contidas neste relatório são de caráter exclusivamente informativo, não constituem uma oferta ou recomendação de investimento, não devendo ser utilizadas para a tomada de decisões. Ressalvamos que investimentos incluem fatores de liquidez, crédito, mercado, regulamentação específica, entre outros, sendo de exclusiva responsabilidade do investidor a decisão de realizar um investimento. Ao investidor é recomendada a leitura cuidadosa do prospecto. É proibida a utilização, cópia ou divulgação não autorizada das informações.

**A) Dados Iniciais da Série**

<b>Senior</b>	<b>10.287.486,90</b>	<b>Junior</b>	<b>2.571.871,72</b>
Data de emissão	13/05/07	Data de emissão	13/05/07
Índice de correção	IGPM Mensal	Índice de correção	IGPM Mensal
Taxa de juros do papel	11,4650%	Taxa de juros do papel	12,6825%
Quantidade	10	Quantidade	2
PU inicial	1.028.748,69	PU inicial	1.285.935,86

**B) Resumo dos Valores no Aniversário**

Saldo Anterior mai/15	Atualização	Saldo Corrigido
386.974,74	1.572,28	388.547,02

Saldo Anterior mai/15	Atualização	Saldo Corrigido
559.871,10	2.274,76	562.145,86

Amortização	Juros	Saldo Final jun/15
1.152,49	3.530,36	387.394,53

Amortização	Juros	Saldo Final jun/15
1.667,41	5.621,46	560.478,45

Pagamento Realizado jun/15
4.682,86

Pagamento Realizado jun/15
7.288,87

**C) Ativo x Passivo no Fechamento**

a - Saldo atual dos CRI Seniors	(3.884.722,79)
b - Saldo atual dos CRI Junior	(1.131.128,63)
c - Saldo devedor total da carteira, encargos e valores a processar	3.661.341,54
d - Fundo de Reserva (c/c + aplicação)	55.031,23
e - BNDU	-
f - Excedente / (Falta)	(1.299.478,65)

**D) Posição de Recebimentos do mês**

a - Cobrança do mês	48.784,52
b - Valores recebidos da cobrança do mês	40.655,60
c - Atrasos de meses anteriores recebidos	5.480,84
d - Antecipações	6.473,64
e - Valor total Recebido	52.610,08
f - Créditos a Identificar	-
g - Total	<b>52.610,08</b>

**E) Análise da Movimentação Financeira do mês (Extrato Conta Corrente da Série)**

a - Saldo Inicial	6.990,89
b - Entradas / Recebimentos	51.935,97
c - Pagamentos CRIs	(61.406,31)
d - Despesas	(10.414,14)
e - Transferências / Devoluções	-
f - (Aplicações) / Resgates	17.134,64
g - Saldo Final	<b>4.241,05</b>

**F) Posição de Cobrança**

	R\$	%	Nr. Contratos
<b>a - Sdo. dev. total da carteira</b>	<b>3.661.341,54</b>		<b>74</b>
b - Sdo. dev. em dia	3.235.766,60	88,4%	65
c - Sdo. dev. dos clientes com parcelas em atraso de até 30 dias	328.321,93	9,0%	7
d - Sdo. dev. dos clientes com parcelas em atraso de 31 até 90 dias	100.901,99	2,8%	2
e - Sdo. dev. clientes com parc. em atraso em cobrança jurídica (91 a 180 dias)	-	0,0%	0
f - Sdo. dev. clientes com parc. em atraso em proc. de execução (acima 180 dias)	-	0,0%	0
g - Sdo. dev. dos clientes com Parcelas Saltados	-	0,0%	0
h - Valores a processar	(3.648,98)	-0,1%	

**G) Reforço de Crédito**

a - Aceleração de Pagamento	0,0000%	< 10%	N/A
b - % de Reforço de Crédito	0,0000%	> 90%	N/A
c - Atraso 180 dias	0,0000%	> 7%	N/A
d - Atraso 360 dias	0,0000%	> 7%	N/A
e - Pulverização	0,0000%	< 100%	N/A

**H) Disclaimer**

As informações contidas neste relatório são de caráter exclusivamente informativo, não constituem uma oferta ou recomendação de investimento, não devendo ser utilizadas para a tomada de decisões. Ressalvamos que investimentos incluem fatores de liquidez, crédito, mercado, regulamentação específica, entre outros, sendo de exclusiva responsabilidade do investidor a decisão de realizar um investimento. Ao investidor é recomendada a leitura cuidadosa do prospecto. É proibida a utilização, cópia ou divulgação não autorizada das informações.

**A) Dados Iniciais da Série**

<b>Senior</b>	<b>10.287.486,90</b>	<b>Junior</b>	<b>2.571.871,72</b>
Data de emissão	13/05/07	Data de emissão	13/05/07
Índice de correção	IGPM Mensal	Índice de correção	IGPM Mensal
Taxa de juros do papel	11,4650%	Taxa de juros do papel	12,6825%
Quantidade	10	Quantidade	2
PU inicial	1.028.748,69	PU inicial	1.285.935,86

**B) Resumo dos Valores no Aniversário**

Saldo Anterior jun/15	Atualização	Saldo Corrigido
387.394,53	2.601,53	389.996,06

Saldo Anterior jun/15	Atualização	Saldo Corrigido
560.478,44	3.763,87	564.242,31

Amortização	Juros	Saldo Final jul/15
1.425,97	3.543,53	388.570,09

Amortização	Juros	Saldo Final jul/15
2.063,07	5.642,42	562.179,24

Pagamento Realizado jul/15
4.969,50

Pagamento Realizado jul/15
7.705,49

**C) Ativo x Passivo no Fechamento**

a - Saldo atual dos CRI Seniors	(3.898.406,68)
b - Saldo atual dos CRI Junior	(1.135.171,35)
c - Saldo devedor total da carteira, encargos e valores a processar	3.675.530,27
d - Fundo de Reserva (c/c + aplicação)	34.236,76
e - BNDU	-
f - Excedente / (Falta)	(1.323.811,00)

**D) Posição de Recebimentos do mês**

a - Cobrança do mês	46.933,23
b - Valores recebidos da cobrança do mês	39.792,16
c - Atrasos de meses anteriores recebidos	5.641,07
d - Antecipações	5.537,08
e - Valor total Recebido	50.970,31
f - Créditos a Identificar	-
g - Total	<b>50.970,31</b>

**E) Análise da Movimentação Financeira do mês (Extrato Conta Corrente da Série)**

a - Saldo Inicial	4.241,05
b - Entradas / Recebimentos	49.680,15
c - Pagamentos CRIs	(65.105,99)
d - Despesas	(5.545,26)
e - Transferências / Devoluções	-
f - (Aplicações) / Resgates	27.595,69
g - Saldo Final	<b>10.865,64</b>

**F) Posição de Cobrança**

	R\$	%	Nr. Contratos
<b>a - Sdo. dev. total da carteira</b>	<b>3.675.530,27</b>		<b>74</b>
b - Sdo. dev. em dia	3.345.730,81	91,0%	67
c - Sdo. dev. dos clientes com parcelas em atraso de até 30 dias	175.839,48	4,8%	4
d - Sdo. dev. dos clientes com parcelas em atraso de 31 até 90 dias	107.603,74	2,9%	2
e - Sdo. dev. clientes com parc. em atraso em cobrança jurídica (91 a 180 dias)	48.165,63	1,3%	1
f - Sdo. dev. clientes com parc. em atraso em proc. de execução (acima 180 dias)	-	0,0%	0
g - Sdo. dev. dos clientes com Parcelas Saltados	-	0,0%	0
h - Valores a processar	(1.809,39)	0,0%	

**G) Reforço de Crédito**

a - Aceleração de Pagamento	0,0000%	< 10%	N/A
b - % de Reforço de Crédito	0,0000%	> 90%	N/A
c - Atraso 180 dias	0,0000%	> 7%	N/A
d - Atraso 360 dias	0,0000%	> 7%	N/A
e - Pulverização	0,0000%	< 100%	N/A

**H) Disclaimer**

As informações contidas neste relatório são de caráter exclusivamente informativo, não constituem uma oferta ou recomendação de investimento, não devendo ser utilizadas para a tomada de decisões. Ressalvamos que investimentos incluem fatores de liquidez, crédito, mercado, regulamentação específica, entre outros, sendo de exclusiva responsabilidade do investidor a decisão de realizar um investimento. Ao investidor é recomendada a leitura cuidadosa do prospecto. É proibida a utilização, cópia ou divulgação não autorizada das informações.

**A) Dados Iniciais da Série**

<b>Senior</b>	<b>10.287.486,90</b>	<b>Junior</b>	<b>2.571.871,72</b>
Data de emissão	13/05/07	Data de emissão	13/05/07
Índice de correção	IGPM Mensal	Índice de correção	IGPM Mensal
Taxa de juros do papel	11,4650%	Taxa de juros do papel	12,6825%
Quantidade	10	Quantidade	2
PU inicial	1.028.748,69	PU inicial	1.285.935,86

**B) Resumo dos Valores no Aniversário**

Saldo Anterior jul/15	Atualização	Saldo Corrigido
388.570,09	2.685,43	391.255,52

Saldo Anterior jul/15	Atualização	Saldo Corrigido
562.179,24	3.885,25	566.064,49

Amortização	Juros	Saldo Final ago/15
1.194,35	3.554,97	390.061,17

Amortização	Juros	Saldo Final ago/15
1.727,96	5.660,64	564.336,53

Pagamento Realizado ago/15
4.749,32

Pagamento Realizado ago/15
7.388,60

**C) Ativo x Passivo no Fechamento**

a - Saldo atual dos CRI Seniors	(3.903.869,96)
b - Saldo atual dos CRI Junior	(1.136.781,28)
c - Saldo devedor total da carteira, encargos e valores a processar	3.645.798,52
d - Fundo de Reserva + c/c + aplicação	51.756,86
e - BNDU	-
f - Excedente / (Falta)	(1.343.095,86)

**D) Posição de Recebimentos do mês**

a - Cobrança do mês	46.538,81
b - Valores recebidos da cobrança do mês	38.898,94
c - Atrasos de meses anteriores recebidos	2.485,11
d - Antecipações	47.850,13
e - Valor total Recebido	89.234,18
f - Créditos a Identificar	-
g - Total	<b>89.234,18</b>

**E) Análise da Movimentação Financeira do mês (Extrato Conta Corrente da Série)**

a - Saldo Inicial	10.865,64
b - Entradas / Recebimentos	91.296,69
c - Pagamentos CRIs	(62.270,42)
d - Despesas	(11.698,90)
e - Transferências / Devoluções	-
f - (Aplicações) / Resgates	(25.611,50)
g - Saldo Final	<b>2.581,51</b>

**F) Posição de Cobrança**

	R\$	%	Nr. Contratos
<b>a - Sdo. dev. total da carteira</b>	<b>3.645.798,52</b>		<b>73</b>
b - Sdo. dev. em dia	3.163.433,90	86,8%	63
c - Sdo. dev. dos clientes com parcelas em atraso de até 30 dias	309.141,87	8,5%	6
d - Sdo. dev. dos clientes com parcelas em atraso de 31 até 90 dias	16.676,14	0,5%	1
e - Sdo. dev. clientes com parc. em atraso em cobrança jurídica (91 a 180 dias)	158.323,23	4,3%	3
f - Sdo. dev. clientes com parc. em atraso em proc. de execução (acima 180 dias)	-	0,0%	0
g - Sdo. dev. dos clientes com Parcelas Saltados	-	0,0%	0
h - Valores a processar	(1.776,62)	0,0%	

**G) Reforço de Crédito**

a - Aceleração de Pagamento	0,0000%	< 10%	N/A
b - % de Reforço de Crédito	0,0000%	> 90%	N/A
c - Atraso 180 dias	0,0000%	> 7%	N/A
d - Atraso 360 dias	0,0000%	> 7%	N/A
e - Pulverização	0,0000%	< 100%	N/A

**H) Disclaimer**

As informações contidas neste relatório são de caráter exclusivamente informativo, não constituem uma oferta ou recomendação de investimento, não devendo ser utilizadas para a tomada de decisões. Ressalvamos que investimentos incluem fatores de liquidez, crédito, mercado, regulamentação específica, entre outros, sendo de exclusiva responsabilidade do investidor a decisão de realizar um investimento. Ao investidor é recomendada a leitura cuidadosa do prospecto. É proibida a utilização, cópia ou divulgação não autorizada das informações.



Série 67 E 68		
Relatório de Performance - CRI Brazilian Securities		
30/09/2015		
Dados de emissão da Série		
Tipo Série	Sênior	Júnior
Código Cetip	07F0006635	07F0006634
Código Isin	BRBSCCRI1T7	BRBSCCRI1U5
Data da Emissão	13/05/2007	13/05/2007
Data de Vencimento	13/02/2028	13/02/2028
Indexador	IGPM	IGPM
Agente Fiduciário	Oliveira Trust	Oliveira Trust
Agência de Rating	-	-
Rating na Emissão	-	-
Quantidade	10	2
P.U.	R\$ 1.028.749	R\$ 1.285.936
Valor da Emissão	R\$ 10.287.487	R\$ 2.571.872
Juros	11,4650%	12,6825%
% Subordinação	80%	20%
Cedente	RCN e Godoi Construtora Ltda.	
Tipo de Segmento	Loteamento	
Tipo de Contrato	Financiamento Imobiliário	
Tipo de oferta	Instrução CVM 400	
Mercado de Distribuição	Cetip	
Escriturador	Itaú Corretora de Valores S.A.	
Garantias	Alienação Fiduciária	
Dados em 30/9/2015		
Duration (CRI)	6,24	6,17
Rating Atual	-	-
LTV (médio ponderado)	58,6%	
Regime (Pró-rata, sequencial ou sequencial definitivo)	Pró-Rata	Pró-Rata
% Subordinação atual	77%	23%
Movimentações/Eventos no mês		
Saldo Anterior	R\$ 390.061	R\$ 564.337
Atualização monetária	R\$ 1.075	R\$ 1.555
Saldo Corrigido	R\$ 391.136	R\$ 565.892
Amortização Unitario	R\$ 1.210	R\$ 1.750
Saldo Final	R\$ 389.926	R\$ 564.141
Juros Unitário	R\$ 3.554	R\$ 5.659
Ativo x Passivo		
Saldo atual dos CRI Seniors	-R\$ 3.915.939,07	
Saldo atual dos CRI Junior	-R\$ 1.140.278,73	
Saldo devedor total da carteira	R\$ 3.609.903,37	
Conta Corrente + Fundo de Reserva + Aplicações	R\$ 67.491,09	
BNDU	R\$ 0,00	
Excedente / (Falta)	-R\$ 1.378.823,34	
Posição de Recebimento		
Cobrança do mês	R\$ 48.257,85	
A - Valores recebidos	R\$ 43.065,51	
B - Atrasos (meses anteriores)	R\$ 8.037,98	
C - Antecipações	R\$ 31.884,87	
Valor total Recebido (A + B + C)	R\$ 82.988,36	
Créditos a Identificar	R\$ 60,03	
Total	R\$ 83.048,39	
Movimentações em Conta da Série		
Saldo Inicial	R\$ 2.581,51	
Entradas / Recebimentos	R\$ 82.850,45	
Pagamentos CRIs	-R\$ 62.454,30	
Despesas	-R\$ 4.954,54	
Transferências / Devoluções	R\$ 0,00	
(Aplicações) / Resgates	-R\$ 14.784,60	
Saldo Final	R\$ 3.238,52	
Posição de Cobrança		
a - Sdo. dev. total da carteira	3.609.903,37	72
b - Sdo. dev. em dia	3.276.524,17	65
c - Sdo. dev. dos clientes com parcelas em atraso de até 30 dias	212.482,81	4
d - Sdo. dev. dos clientes com parcelas em atraso de 31 até 90 dias	15.963,77	1
e - Sdo. dev. clientes com parc. em atraso em cobrança jurídica (91 a 180 dias)	104.932,62	2
f - Sdo. dev. clientes com parc. em atraso em proc. de execução (acima 180 dias)	-	0
g - Sdo. dev. dos clientes com Parcelas Saltados	-	0
h - Valores a processar	-	-
Regras do Regime de Pagamento		
Aceleração de Pagamento	0%	< 10%
% de Reforço de Crédito	0,00%	> 90%
Atraso 180 dias	0,00%	> 7%
Atraso 360 dias	0,00%	> 7%
Pulverização	0%	< 100%
Disclaimer		
As informações contidas neste relatório são de caráter exclusivamente informativo, não constituem uma oferta ou recomendação de investimento, não devendo ser utilizadas para a tomada de decisões. Ressalvamos que investimentos incluem fatores de liquidez, crédito, mercado, regulamentação específica, entre outros, sendo de exclusiva responsabilidade do investidor a decisão de realizar um investimento. Ao investidor é recomendada a leitura cuidadosa do prospecto. É proibida a utilização, cópia ou divulgação não autorizada das informações.		

Série 67 E 68  
Relatório de Performance - CRI Brazilian Securities  
31/10/2015

Dados de emissão da Série		
Tipo Série	Sênior	Júnior
Código Cetip	07F0006635	07F0006634
Código Isin	BRBSCSCR11T7	BRBSCSCR11U5
Data da Emissão	13/05/2007	13/05/2007
Data de Vencimento	13/02/2028	13/02/2028
Vencimento (meses)	253	253
Indexador	IGPM	IGPM
Periodicidade Indexador	mensal	mensal
Agente Fiduciário	Oliveira Trust	Oliveira Trust
Agência de Rating	-	-
Rating na Emissão	-	-
Quantidade	10	2
P.U.	R\$ 1.028.749	R\$ 1.285.936
Valor da Emissão	R\$ 10.287.487	R\$ 2.571.872
Juros	11,4650%	12,6825%
Periodicidade Amortização	mensal	mensal
Data da Primeira Amortização	13/07/2007	13/07/2007
Forma de amortização	Fixo	Fixo
% Subordinação	80%	20%
Cedente	RCN e Godoi Construtora Ltda.	
Tipo de Segmento	Loteamento	
Tipo de Contrato	Financiamento Imobiliário	
Tipo de oferta	Instrução CVM 400	
Mercado de Distribuição	Cetip	
Escriturador	Itaú Corretora de Valores S.A.	
Coordenador da Oferta	0	
Regime Fiduciário	Sim	
Garantias	Alienação Fiduciária	
Dados em 31/10/2015		
Duration (CRI)	0,00	0,00
Rating Atual	-	-
LTV (médio ponderado)	-	58,8%
Regime (Pró-rata, sequencial ou sequencial definitivo)	Pró-Rata	Pró-Rata
% Subordinação atual	77%	23%
Movimentações/Eventos no mês		
Saldo Anterior	R\$ 389.926,33	R\$ 564.141,46
Atualização monetária	R\$ 3.689,45	R\$ 5.337,86
Saldo Corrigido	R\$ 393.615,78	R\$ 569.479,31
Amortização Unitário	R\$ 1.233,43	R\$ 1.784,50
Saldo Final	R\$ 392.382,35	R\$ 567.694,81
Juros Unitário	R\$ 3.576,42	R\$ 5.694,79
Ativo x Passivo		
Saldo atual dos CRI Seniors	-R\$ 3.963.706,55	
Saldo atual dos CRI Junior	-R\$ 1.154.246,55	
Saldo devedor total da carteira	R\$ 3.624.950,14	
Conta Corrente + Fundo de Reserva + Aplicações	R\$ 56.844,67	
BNDU	R\$ 0,00	
Excedente / (Falta)	-R\$ 1.436.158,29	
Posição de Recebimento		
Cobrança do mês	R\$ 46.314,87	
A - Valores recebidos	R\$ 42.075,48	
B - Atrasos (meses anteriores)	R\$ 6.356,13	
C - Antecipações	R\$ 6.327,01	
Valor total Recebido (A + B + C)	R\$ 54.758,62	
Créditos a Identificar	R\$ 0,00	
Total	R\$ 54.758,62	
Movimentações em Conta da Série		
Saldo Inicial	R\$ 3.238,52	
Entradas / Recebimentos	R\$ 57.792,78	
Pagamentos CRIs	-R\$ 63.057,04	
Despesas	-R\$ 5.794,70	
Transferências / Devoluções	R\$ 0,00	
(Aplicações) / Resgates	R\$ 27.250,76	
Saldo Final	R\$ 19.430,32	
Posição de Cobrança		
		Nº Contratos
a - Sdo. dev. total da carteira	3.624.950,14	72
b - Sdo. dev. em dia	3.187.870,90	63
c - Sdo. dev. com atraso de até 30 dias.	316.985,22	6
d - Sdo. dev. com atraso entre 31 e 90 dias.	69.654,75	2
e - Sdo. dev. com atraso entre 91 e 180 dias.	-	0
f - Sdo. dev. com atraso superior de 180 dias.	50.439,27	1
g - Sdo. dev. dos clientes com Parcelas Saltadas	-	1
h - Valores a processar	-	-
Regras do Regime de Pagamento		
Aceleração de Pagamento	0%	< 10%
% de Reforço de Crédito	0,00%	> 90%
Atraso 180 dias	0,00%	> 7%
Atraso 360 dias	0,00%	> 7%
Pulverização	0%	< 100%

Disclaimer

As informações contidas neste relatório são de caráter exclusivamente informativo, não constituem uma oferta ou recomendação de investimento, não devendo ser utilizadas para a tomada de decisões. Ressalvamos que investimentos incluem fatores de liquidez, crédito, mercado, regulamentação específica, entre outros, sendo de exclusiva responsabilidade do investidor a decisão de realizar um investimento. Ao investidor é recomendada a leitura cuidadosa do prospecto. É proibida a utilização, cópia ou divulgação não autorizada das informações.

Evolução do Saldo Devedor

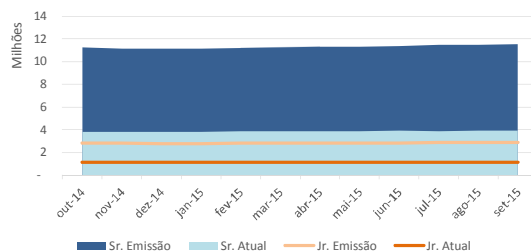

Saldo Devedor vs. Inadimplência

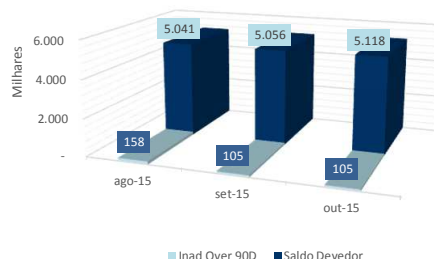

Série 67 E 68  
Relatório de Performance - CRI Brazilian Securities  
30/11/2015

Dados de emissão da Série		
Tipo Série	Sênior	Júnior
Código Cetip	07F0006635	07F0006634
Código Isin	BRBSCCRI1T7	BRBSCCRI1U5
Data da Emissão	13/05/2007	13/05/2007
Data de Vencimento	13/02/2028	13/02/2028
Vencimento (meses)	253	253
Indexador	IGPM	IGPM
Periodicidade Indexador	mensal	mensal
Agente Fiduciário	Oliveira Trust	Oliveira Trust
Agência de Rating	-	-
Rating na Emissão	-	-
Quantidade	10	2
P.U.	R\$ 1.028.749	R\$ 1.285.936
Valor da Emissão	R\$ 10.287.487	R\$ 2.571.872
Juros	11,4650%	12,6825%
Periodicidade Amortização	mensal	mensal
Data da Primeira Amortização	13/07/2007	13/07/2007
Forma de amortização	Fixo	Fixo
% Subordinação	80%	20%
Cedente	RCN e Godoi Construtora Ltda.	
Tipo de Segmento	Loteamento	
Tipo de Contrato	Financiamento Imobiliário	
Tipo de oferta	Instrução CVM 400	
Mercado de Distribuição	Cetip	
Escriturador	Itaú Corretora de Valores S.A.	
Coordenador da Oferta	0	
Regime Fiduciário	Sim	
Garantias	Alienação Fiduciária	
Dados em 30/11/2015		
Duration (CRI)	6,16	6,08
Rating Atual	-	-
LTV (médio ponderado)	-	59,1%
Regime (Pró-rata, sequencial ou sequencial definitivo)	Pró-Rata	Pró-Rata
% Subordinação atual	77%	23%
Movimentações/Eventos no mês		
Saldo Anterior	R\$ 392.382,35	R\$ 567.694,81
Atualização monetária	R\$ 7.420,55	R\$ 10.735,98
Saldo Corrigido	R\$ 399.802,91	R\$ 578.430,79
Amortização Unitário	R\$ 1.543,16	R\$ 2.232,62
Saldo Final	R\$ 398.259,75	R\$ 576.198,17
Juros Unitário	R\$ 3.632,64	R\$ 5.784,31
Ativo x Passivo		
Saldo atual dos CRI Seniors	-R\$ 4.012.466,78	
Saldo atual dos CRI Junior	-R\$ 1.168.430,85	
Saldo devedor total da carteira	R\$ 3.678.501,68	
Conta Corrente + Fundo de Reserva + Aplicações	R\$ 23.550,48	
BNDU	R\$ 0,00	
Excedente / (Falta)	-R\$ 1.478.845,47	
Posição de Recebimento		
Cobrança do mês	R\$ 46.754,18	
A - Valores recebidos	R\$ 41.510,88	
B - Atrasos (meses anteriores)	R\$ 7.217,10	
C - Antecipações	R\$ 3.131,53	
Valor total Recebido (A + B + C)	R\$ 51.859,51	
Créditos a Identificar	R\$ 0,00	
Total	R\$ 51.859,51	
Movimentações em Conta da Série		
Saldo Inicial	R\$ 19.430,32	
Entradas / Recebimentos	R\$ 46.657,11	
Pagamentos CRIs	-R\$ 67.791,80	
Despesas	-R\$ 12.374,91	
Transferências / Devoluções	R\$ 0,00	
(Aplicações) / Resgates	R\$ 16.438,71	
Saldo Final	R\$ 2.359,43	
Posição de Cobrança		
		Nº Contratos
a - Sdo. dev. total da carteira	3.678.501,68	71
b - Sdo. dev. em dia	3.344.678,45	64
c - Sdo. dev. com atraso de até 30 dias.	267.484,85	5
d - Sdo. dev. com atraso entre 31 e 90 dias.	14.632,45	1
e - Sdo. dev. com atraso entre 91 e 180 dias.	-	0
f - Sdo. dev. com atraso superior de 180 dias.	51.705,93	1
g - Sdo. dev. dos clientes com Parcelas Saltadas	-	0
h - Valores a processar	-	
Regras do Regime de Pagamento		
Aceleração de Pagamento	0%	< 10%
% de Reforço de Crédito	0,00%	> 90%
Atraso 180 dias	0,00%	> 7%
Atraso 360 dias	0,00%	> 7%
Pulverização	0%	< 100%

Disclaimer

As informações contidas neste relatório são de caráter exclusivamente informativo, não constituem uma oferta ou recomendação de investimento, não devendo ser utilizadas para a tomada de decisões. Ressalvamos que investimentos incluem fatores de liquidez, crédito, mercado, regulamentação específica, entre outros, sendo de exclusiva responsabilidade do investidor a decisão de realizar um investimento. Ao investidor é recomendada a leitura cuidadosa do prospecto. É proibida a utilização, cópia ou divulgação não autorizada das informações.

Evolução do Saldo Devedor

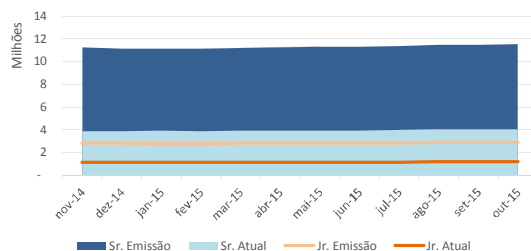

Saldo Devedor vs. Inadimplência

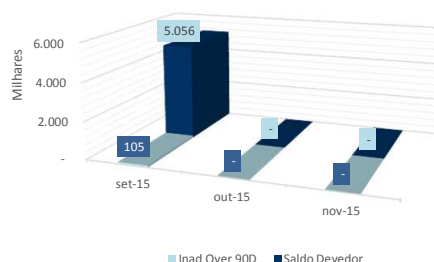

Série 67 E 68  
Relatório de Performance - CRI Brazilian Securities  
31/12/2015

Dados de emissão da Série		
Tipo Série	Sênior	Júnior
Código Cetip	07F0006635	07F0006634
Código Isin	BRBSCSCR11T7	BRBSCSCR11U5
Data da Emissão	13/05/2007	13/05/2007
Data de Vencimento	13/02/2028	13/02/2028
Vencimento (meses)	253	253
Indexador	IGPM	IGPM
Periodicidade Indexador	mensal	mensal
Agente Fiduciário	Oliveira Trust	Oliveira Trust
Agência de Rating	-	-
Rating na Emissão	-	-
Quantidade	10	2
P.U.	R\$ 1.028.749	R\$ 1.285.936
Valor da Emissão	R\$ 10.287.487	R\$ 2.571.872
Juros	11,4650%	12,6825%
Periodicidade Amortização	mensal	mensal
Data da Primeira Amortização	13/07/2007	13/07/2007
Forma de amortização	Fixo	Fixo
% Subordinação	80%	20%
Cedente	RCN e Godoi Construtora Ltda.	
Tipo de Segmento	Loteamento	
Tipo de Contrato	Financiamento Imobiliário	
Tipo de oferta	Instrução CVM 400	
Mercado de Distribuição	Cetip	
Escriturador	Itaú Corretora de Valores S.A.	
Coordenador da Oferta	0	
Regime Fiduciário	Sim	
Garantias	Alienação Fiduciária	
Dados em 31/12/2015		
Duration (CRI)	6,12	6,05
Rating Atual	-	-
LTV (médio ponderado)	-	58,7%
Regime (Pró-rata, sequencial ou sequencial definitivo)	Pró-Rata	Pró-Rata
% Subordinação atual	77%	23%
Movimentações/Eventos no mês		
Saldo Anterior	R\$ 398.259,75	R\$ 576.198,17
Atualização monetária	R\$ 6.070,37	R\$ 8.782,56
Saldo Corrigido	R\$ 404.330,12	R\$ 584.980,73
Amortização Unitário	R\$ 1.304,45	R\$ 1.887,14
Saldo Final	R\$ 403.025,67	R\$ 583.093,59
Juros Unitário	R\$ 3.673,77	R\$ 5.849,81
Ativo x Passivo		
Saldo atual dos CRI Seniors	-R\$ 4.038.251,68	
Saldo atual dos CRI Junior	-R\$ 1.175.989,70	
Saldo devedor total da carteira	R\$ 3.670.707,56	
Conta Corrente + Fundo de Reserva + Aplicações	R\$ 61.664,32	
BNDU	R\$ 0,00	
Excedente / (Falta)	-R\$ 1.481.869,50	
Posição de Recebimento		
Cobrança do mês	R\$ 48.365,47	
A - Valores recebidos	R\$ 43.123,61	
B - Atrasos (meses anteriores)	R\$ 4.258,18	
C - Antecipações	R\$ 673,19	
Valor total Recebido (A + B + C)	R\$ 48.054,98	
Créditos a Identificar	R\$ 0,00	
Total	R\$ 48.054,98	
Movimentações em Conta da Série		
Saldo Inicial	R\$ 2.359,43	
Entradas / Recebimentos	R\$ 106.723,05	
Pagamentos CRIs	-R\$ 65.256,08	
Despesas	-R\$ 3.793,84	
Transferências / Devoluções	R\$ 0,00	
(Aplicações) / Resgates	-R\$ 30.774,97	
Saldo Final	R\$ 9.257,59	
Posição de Cobrança		
		Nº Contratos
a - Sdo. dev. total da carteira	3.670.707,56	70
b - Sdo. dev. em dia	3.282.389,91	62
c - Sdo. dev. com atraso de até 30 dias.	321.307,24	6
d - Sdo. dev. com atraso entre 31 e 90 dias.	14.046,27	1
e - Sdo. dev. com atraso entre 91 e 180 dias.	-	0
f - Sdo. dev. com atraso superior de 180 dias.	52.964,14	1
g - Sdo. dev. dos clientes com Parcelas Saltadas	-	0
h - Valores a processar	-	-
Regras do Regime de Pagamento		
Aceleração de Pagamento	0%	< 10%
% de Reforço de Crédito	0,00%	> 90%
Atraso 180 dias	0,00%	> 7%
Atraso 360 dias	0,00%	> 7%
Pulverização	0%	< 100%

Disclaimer

As informações contidas neste relatório são de caráter exclusivamente informativo, não constituem uma oferta ou recomendação de investimento, não devendo ser utilizadas para a tomada de decisões. Ressalvamos que investimentos incluem fatores de liquidez, crédito, mercado, regulamentação específica, entre outros, sendo de exclusiva responsabilidade do investidor a decisão de realizar um investimento. Ao investidor é recomendada a leitura cuidadosa do prospecto. É proibida a utilização, cópia ou divulgação não autorizada das informações.

Evolução do Saldo Devedor

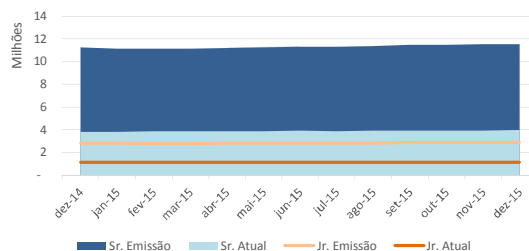

Saldo Devedor vs. Inadimplência

