

31-jan-15

A) Dados Iniciais da Série

Senior	10.451.161,06	Junior	1.161.240,12
Data de emissão	20/03/11	Data de emissão	20/03/11
Índice de correção	IGPM Mensal	Índice de correção	IGPM Mensal
Taxa de juros do papel	9,4353%	Taxa de juros do papel	24,0015%
Quantidade	34	Quantidade	3
PU inicial	307.387,09	PU inicial	387.080,04

B) Resumo dos Valores no Aniversário

Saldo Anterior dez/14	Atualização	Saldo Corrigido
127.874,48	793,84	128.668,32

Saldo Anterior dez/14	Atualização	Saldo Corrigido
567.105,05	3.520,58	570.625,63

Amortização	Juros	Saldo Final jan/15
15.984,08	970,40	112.684,24

Amortização	Juros	Saldo Final jan/15
0,00	10.321,82	580.947,46

Pagamento Realizado jan/15
16.954,48

Pagamento Realizado jan/15
0,00

C) Ativo x Passivo no Fechamento

a - Saldo atual dos CRI Seniors	(3.852.265,59)
b - Saldo atual dos CRI Junior	(1.760.297,01)
c - Saldo devedor total da carteira, encargos e valores a processar	5.124.522,20
d - Fundo de Reserva (c/c + aplicação)	300.662,49
e - BNDU	-
f - Excedente / (Falta)	(187.377,91)

D) Posição de Recebimentos do mês

a - Cobrança do mês	101.138,66
b - Valores recebidos da cobrança do mês	62.427,08
c - Atrasos de meses anteriores recebidos	23.402,19
d - Antecipações	204.618,80
e - Valor total Recebido	290.448,07
f - Créditos a Identificar	57,89
g - Total	290.505,96

E) Análise da Movimentação Financeira do mês (Extrato Conta Corrente da Série)

a - Saldo Inicial	531.186,17
b - Entradas / Recebimentos	286.695,91
c - Pagamentos CRIs	(576.452,32)
d - Despesas	(7.941,25)
e - Transferências / Devoluções	-
f - (Aplicações) / Resgates	(196.345,32)
g - Saldo Final	37.143,19

F) Posição de Cobrança

	R\$	%	Nr. Contratos
a - Sdo. dev. total da carteira	5.124.522,20		28
b - Sdo. dev. em dia	2.500.924,14	48,8%	16
c - Sdo. dev. dos clientes com parcelas em atraso de até 30 dias	653.293,23	12,7%	5
d - Sdo. dev. dos clientes com parcelas em atraso de 31 até 90 dias	467.934,50	9,1%	3
e - Sdo. dev. clientes com parc. em atraso em cobrança jurídica (91 a 180 dias)	-	0,0%	0
f - Sdo. dev. clientes com parc. em atraso em proc. de execução (acima 180 dias)	1.150.930,40	22,5%	4
g - Sdo. dev. dos clientes com Parcelas Saltados / em Acordo	354.193,55	6,9%	2
h - Valores a processar	(2.753,62)	-0,1%	

G) Reforço de Crédito

a - Aceleração de Pagamento	26,7684%	< 10%	
b - % de Reforço de Crédito	90,1272%	> 90%	Sequencial
c - Atraso 180 dias	7,9975%	> 7%	Sequencial
d - Atraso 360 dias	7,9975%	> 7%	Sequencial
e - Pulverização	88,0813%	< 100%	Sequencial

H) Disclaimer

As informações contidas neste relatório são de caráter exclusivamente informativo, não constituem uma oferta ou recomendação de investimento, não devendo ser utilizadas para a tomada de decisões. Ressalvamos que investimentos incluem fatores de liquidez, crédito, mercado, regulamentação específica, entre outros, sendo de exclusiva responsabilidade do investidor a decisão de realizar um investimento. Ao investidor é recomendada a leitura cuidadosa do prospecto. É proibida a utilização, cópia ou divulgação não autorizada das informações.

A) Dados Iniciais da Série

Senior	10.451.161,06	Junior	1.161.240,12
Data de emissão	20/03/11	Data de emissão	20/03/11
Índice de correção	IGPM Mensal	Índice de correção	IGPM Mensal
Taxa de juros do papel	9,4353%	Taxa de juros do papel	24,0015%
Quantidade	34	Quantidade	3
PU inicial	307.387,09	PU inicial	387.080,04

B) Resumo dos Valores no Aniversário

Saldo Anterior jan/15	Atualização	Saldo Corrigido
112.684,24	861,77	113.546,01

Saldo Anterior jan/15	Atualização	Saldo Corrigido
580.947,46	4.442,86	585.390,32

Amortização	Juros	Saldo Final fev/15
7.615,46	856,35	105.930,55

Amortização	Juros	Saldo Final fev/15
0,00	10.588,90	595.979,22

Pagamento Realizado fev/15
8.471,81

Pagamento Realizado fev/15
0,00

C) Ativo x Passivo no Fechamento

a - Saldo atual dos CRI Seniors	(3.611.644,95)
b - Saldo atual dos CRI Junior	(1.799.089,97)
c - Saldo devedor total da carteira, encargos e valores a processar	4.996.499,76
d - Fundo de Reserva (c/c + aplicação)	214.723,62
e - BNDU	-
f - Excedente / (Falta)	<u>(199.511,54)</u>

D) Posição de Recebimentos do mês

a - Cobrança do mês	69.793,04
b - Valores recebidos da cobrança do mês	50.525,86
c - Atrasos de meses anteriores recebidos	28.001,72
d - Antecipações	143.800,01
e - Valor total Recebido	222.327,59
f - Créditos a Identificar	119,56
g - Total	222.447,15

E) Análise da Movimentação Financeira do mês (Extrato Conta Corrente da Série)

a - Saldo Inicial	37.143,19
b - Entradas / Recebimentos	209.602,35
c - Pagamentos CRIs	(288.041,50)
d - Despesas	(8.768,54)
e - Transferências / Devoluções	-
f - (Aplicações) / Resgates	62.202,64
g - Saldo Final	12.138,14

F) Posição de Cobrança

	R\$	%	Nr. Contratos
a - Sdo. dev. total da carteira	4.996.499,76		26
b - Sdo. dev. em dia	2.526.269,57	50,6%	16
c - Sdo. dev. dos clientes com parcelas em atraso de até 30 dias	599.942,01	12,0%	4
d - Sdo. dev. dos clientes com parcelas em atraso de 31 até 90 dias	309.887,79	6,2%	1
e - Sdo. dev. clientes com parc. em atraso em cobrança jurídica (91 a 180 dias)	32.834,78	0,7%	1
f - Sdo. dev. clientes com parc. em atraso em proc. de execução (acima 180 dias)	1.162.367,79	23,3%	4
g - Sdo. dev. dos clientes com Parcelas Saltados / em Acordo	348.986,12	7,0%	2
h - Valores a processar	16.211,70	0,3%	

G) Reforço de Crédito

a - Aceleração de Pagamento	25,0286%	< 10%	
b - % de Reforço de Crédito	89,2016%	> 90%	
c - Atraso 180 dias	8,0552%	> 7%	Sequencial
d - Atraso 360 dias	8,0552%	> 7%	Sequencial
e - Pulverização	87,6752%	< 100%	Sequencial

H) Disclaimer

As informações contidas neste relatório são de caráter exclusivamente informativo, não constituem uma oferta ou recomendação de investimento, não devendo ser utilizadas para a tomada de decisões. Ressalvamos que investimentos incluem fatores de liquidez, crédito, mercado, regulamentação específica, entre outros, sendo de exclusiva responsabilidade do investidor a decisão de realizar um investimento. Ao investidor é recomendada a leitura cuidadosa do prospecto. É proibida a utilização, cópia ou divulgação não autorizada das informações.

A) Dados Iniciais da Série

Senior	10.451.161,06	Junior	1.161.240,12
Data de emissão	20/03/11	Data de emissão	20/03/11
Índice de correção	IGPM Mensal	Índice de correção	IGPM Mensal
Taxa de juros do papel	9,4353%	Taxa de juros do papel	24,0015%
Quantidade	34	Quantidade	3
PU inicial	307.387,09	PU inicial	387.080,04

B) Resumo dos Valores no Aniversário

Saldo Anterior fev/15	Atualização	Saldo Corrigido
105.930,55	286,63	106.217,18

Saldo Anterior fev/15	Atualização	Saldo Corrigido
595.979,22	1.612,64	597.591,86

Amortização	Juros	Saldo Final mar/15
5.305,76	801,08	100.911,42

Amortização	Juros	Saldo Final mar/15
0,00	10.809,61	608.401,46

Pagamento Realizado mar/15
6.106,84

Pagamento Realizado mar/15
0,00

C) Ativo x Passivo no Fechamento

a - Saldo atual dos CRI Seniors	(3.452.433,27)
b - Saldo atual dos CRI Junior	(1.844.902,44)
c - Saldo devedor total da carteira, encargos e valores a processar	4.883.463,08
d - Fundo de Reserva (c/c + aplicação)	188.530,59
e - BNDU	-
f - Excedente / (Falta)	(225.342,04)

D) Posição de Recebimentos do mês

a - Cobrança do mês	64.139,00
b - Valores recebidos da cobrança do mês	56.502,27
c - Atrasos de meses anteriores recebidos	21.761,31
d - Antecipações	103.382,43
e - Valor total Recebido	181.646,01
f - Créditos a Identificar	67,59
g - Total	181.713,60

E) Análise da Movimentação Financeira do mês (Extrato Conta Corrente da Série)

a - Saldo Inicial	12.138,14
b - Entradas / Recebimentos	195.318,19
c - Pagamentos CRIs	(207.632,56)
d - Despesas	(15.571,06)
e - Transferências / Devoluções	-
f - (Aplicações) / Resgates	45.271,64
g - Saldo Final	29.524,35

F) Posição de Cobrança

	R\$	%	Nr. Contratos
a - Sdo. dev. total da carteira	4.883.463,08		26
b - Sdo. dev. em dia	2.441.631,10	50,0%	14
c - Sdo. dev. dos clientes com parcelas em atraso de até 30 dias	532.889,33	10,9%	4
d - Sdo. dev. dos clientes com parcelas em atraso de 31 até 90 dias	702.997,62	14,4%	4
e - Sdo. dev. clientes com parc. em atraso em cobrança jurídica (91 a 180 dias)	-	0,0%	0
f - Sdo. dev. clientes com parc. em atraso em proc. de execução (acima 180 dias)	1.174.721,95	24,1%	4
g - Sdo. dev. dos clientes com Parcelas Saltados / em Acordo	32.101,83	0,7%	1
h - Valores a processar	(878,75)	0,0%	

G) Reforço de Crédito

a - Aceleração de Pagamento	23,6929%	< 10%	
b - % de Reforço de Crédito	88,5859%	> 90%	
c - Atraso 180 dias	8,0617%	> 7%	Sequencial
d - Atraso 360 dias	8,0617%	> 7%	Sequencial
e - Pulverização	87,6257%	< 100%	Sequencial

H) Disclaimer

As informações contidas neste relatório são de caráter exclusivamente informativo, não constituem uma oferta ou recomendação de investimento, não devendo ser utilizadas para a tomada de decisões. Ressalvamos que investimentos incluem fatores de liquidez, crédito, mercado, regulamentação específica, entre outros, sendo de exclusiva responsabilidade do investidor a decisão de realizar um investimento. Ao investidor é recomendada a leitura cuidadosa do prospecto. É proibida a utilização, cópia ou divulgação não autorizada das informações.

A) Dados Iniciais da Série

Senior	10.451.161,06	Junior	1.161.240,12
Data de emissão	20/03/11	Data de emissão	20/03/11
Índice de correção	IGPM Mensal	Índice de correção	IGPM Mensal
Taxa de juros do papel	9,4353%	Taxa de juros do papel	24,0015%
Quantidade	34	Quantidade	3
PU inicial	307.387,09	PU inicial	387.080,04

B) Resumo dos Valores no Aniversário

Saldo Anterior mar/15	Atualização	Saldo Corrigido
100.911,42	989,78	101.901,21

Saldo Anterior mar/15	Atualização	Saldo Corrigido
608.401,46	5.967,47	614.368,93

Amortização	Juros	Saldo Final abr/15
4.438,82	768,53	97.462,39

Amortização	Juros	Saldo Final abr/15
0,00	11.113,08	625.482,01

Pagamento Realizado abr/15
5.207,35

Pagamento Realizado abr/15
0,00

C) Ativo x Passivo no Fechamento

a - Saldo atual dos CRI Seniors	(3.334.936,89)
b - Saldo atual dos CRI Junior	(1.896.330,97)
c - Saldo devedor total da carteira, encargos e valores a processar	4.876.850,97
d - Fundo de Reserva (c/c + aplicação)	58.600,25
e - BNDU	-
f - Excedente / (Falta)	(295.816,64)

D) Posição de Recebimentos do mês

a - Cobrança do mês	62.466,05
b - Valores recebidos da cobrança do mês	53.443,51
c - Atrasos de meses anteriores recebidos	12.540,39
d - Antecipações	15.866,67
e - Valor total Recebido	81.850,57
f - Créditos a Identificar	-
g - Total	81.850,57

E) Análise da Movimentação Financeira do mês (Extrato Conta Corrente da Série)

a - Saldo Inicial	29.524,35
b - Entradas / Recebimentos	71.129,00
c - Pagamentos CRIs	(177.049,90)
d - Despesas	(24.701,41)
e - Transferências / Devoluções	-
f - (Aplicações) / Resgates	120.000,00
g - Saldo Final	18.902,04

F) Posição de Cobrança

	R\$	%	Nr. Contratos
a - Sdo. dev. total da carteira	4.876.850,97		25
b - Sdo. dev. em dia	2.387.980,71	49,0%	12
c - Sdo. dev. dos clientes com parcelas em atraso de até 30 dias	437.713,31	9,0%	3
d - Sdo. dev. dos clientes com parcelas em atraso de 31 até 90 dias	508.545,42	10,4%	4
e - Sdo. dev. clientes com parc. em atraso em cobrança jurídica (91 a 180 dias)	360.710,74	7,4%	2
f - Sdo. dev. clientes com parc. em atraso em proc. de execução (acima 180 dias)	1.186.157,51	24,3%	4
g - Sdo. dev. dos clientes com Parcelas Saltados / em Acordo	-	0,0%	0
h - Valores a processar	(4.256,72)	-0,1%	

G) Reforço de Crédito

a - Aceleração de Pagamento	22,6229%	< 10%	
b - % de Reforço de Crédito	88,9484%	> 90%	
c - Atraso 180 dias	8,0464%	> 7%	Sequencial
d - Atraso 360 dias	8,0464%	> 7%	Sequencial
e - Pulverização	86,2641%	< 100%	Sequencial

H) Disclaimer

As informações contidas neste relatório são de caráter exclusivamente informativo, não constituem uma oferta ou recomendação de investimento, não devendo ser utilizadas para a tomada de decisões. Ressalvamos que investimentos incluem fatores de liquidez, crédito, mercado, regulamentação específica, entre outros, sendo de exclusiva responsabilidade do investidor a decisão de realizar um investimento. Ao investidor é recomendada a leitura cuidadosa do prospecto. É proibida a utilização, cópia ou divulgação não autorizada das informações.

A) Dados Iniciais da Série

Senior	10.451.161,06	Junior	1.161.240,12
Data de emissão	20/03/11	Data de emissão	20/03/11
Índice de correção	IGPM Mensal	Índice de correção	IGPM Mensal
Taxa de juros do papel	9,4353%	Taxa de juros do papel	24,0015%
Quantidade	34	Quantidade	3
PU inicial	307.387,09	PU inicial	387.080,04

B) Resumo dos Valores no Aniversário

Saldo Anterior abr/15	Atualização	Saldo Corrigido
97.462,39	1.136,11	98.598,50

Saldo Anterior abr/15	Atualização	Saldo Corrigido
625.482,01	7.291,15	632.773,17

Amortização	Juros	Saldo Final mai/15
865,10	743,62	97.733,39

Amortização	Juros	Saldo Final mai/15
0,00	11.445,99	644.219,15

Pagamento Realizado mai/15
1.608,72

Pagamento Realizado mai/15
0,00

C) Ativo x Passivo no Fechamento

a - Saldo atual dos CRI Seniors	(3.336.907,43)
b - Saldo atual dos CRI Junior	(1.949.516,72)
c - Saldo devedor total da carteira, encargos e valores a processar	4.614.470,75
d - Fundo de Reserva (c/c + aplicação)	89.438,45
e - BNDU	228.038,55
f - Excedente / (Falta)	(354.476,40)

D) Posição de Recebimentos do mês

a - Cobrança do mês	62.984,93
b - Valores recebidos da cobrança do mês	45.847,57
c - Atrasos de meses anteriores recebidos	65.507,21
d - Antecipações	22.931,67
e - Valor total Recebido	134.286,45
f - Créditos a Identificar	173,67
g - Total	134.460,12

E) Análise da Movimentação Financeira do mês (Extrato Conta Corrente da Série)

a - Saldo Inicial	18.902,04
b - Entradas / Recebimentos	138.242,94
c - Pagamentos CRIs	(54.696,48)
d - Despesas	(14.160,52)
e - Transferências / Devoluções	(38.845,37)
f - (Aplicações) / Resgates	(49.213,54)
g - Saldo Final	229,07

F) Posição de Cobrança

	R\$	%	Nr. Contratos
a - Sdo. dev. total da carteira	4.614.470,75		23
b - Sdo. dev. em dia	2.894.470,14	58,3%	14
c - Sdo. dev. dos clientes com parcelas em atraso de até 30 dias	136.292,60	3,0%	2
d - Sdo. dev. dos clientes com parcelas em atraso de 31 até 90 dias	511.198,34	11,1%	4
e - Sdo. dev. clientes com parc. em atraso em cobrança jurídica (91 a 180 dias)	158.226,26	3,4%	1
f - Sdo. dev. clientes com parc. em atraso em proc. de execução (acima 180 dias)	905.174,19	19,6%	2
g - Sdo. dev. dos clientes com Parcelas Saltados / em Acordo	-	4,4%	
h - Valores a processar	9.109,22	0,2%	

G) Reforço de Crédito

a - Aceleração de Pagamento	22,5446%	< 10%	
b - % de Reforço de Crédito	82,8680%	> 90%	
c - Atraso 180 dias	6,1155%	> 7%	
d - Atraso 360 dias	6,1155%	> 7%	
e - Pulverização	92,7727%	< 100%	Sequencial

H) Disclaimer

As informações contidas neste relatório são de caráter exclusivamente informativo, não constituem uma oferta ou recomendação de investimento, não devendo ser utilizadas para a tomada de decisões. Ressalvamos que investimentos incluem fatores de liquidez, crédito, mercado, regulamentação específica, entre outros, sendo de exclusiva responsabilidade do investidor a decisão de realizar um investimento. Ao investidor é recomendada a leitura cuidadosa do prospecto. É proibida a utilização, cópia ou divulgação não autorizada das informações.

30-jun-15

A) Dados Iniciais da Série

	Senior	10.451.161,06	Junior	1.161.240,12
Data de emissão		20/03/11		20/03/11
Índice de correção		IGPM Mensal		IGPM Mensal
Taxa de juros do papel		9,4353%		24,0015%
Quantidade		34		3
PU inicial		307.387,09		387.080,04

B) Resumo dos Valores no Aniversário

Saldo Anterior mai/15	Atualização	Saldo Corrigido
97.733,39	397,09	98.130,48

Saldo Anterior mai/15	Atualização	Saldo Corrigido
644.219,15	2.617,46	646.836,62

Amortização	Juros	Saldo Final jun/15
860,11	740,09	97.270,37

Amortização	Juros	Saldo Final jun/15
0,00	11.700,37	658.536,99

Pagamento Realizado jun/15
1.600,20

Pagamento Realizado jun/15
0,00

C) Ativo x Passivo no Fechamento

a - Saldo atual dos CRI Seniors	(3.322.911,68)
b - Saldo atual dos CRI Junior	(1.993.251,78)
c - Saldo devedor total da carteira, encargos e valores a processar	4.584.582,29
d - Fundo de Reserva (c/c + aplicação)	129.111,05
e - BNDU	228.038,55
f - Excedente / (Falta)	(374.431,57)

D) Posição de Recebimentos do mês

a - Cobrança do mês	88.375,73
b - Valores recebidos da cobrança do mês	82.425,06
c - Atrasos de meses anteriores recebidos	19.602,92
d - Antecipações	-
e - Valor total Recebido	102.027,98
f - Créditos a Identificar	57,89
g - Total	102.085,87

E) Análise da Movimentação Financeira do mês (Extrato Conta Corrente da Série)

a - Saldo Inicial	229,07
b - Entradas / Recebimentos	110.311,77
c - Pagamentos CRIs	(54.406,80)
d - Despesas	(17.025,62)
e - Transferências / Devoluções	-
f - (Aplicações) / Resgates	20.000,00
g - Saldo Final	59.108,42

F) Posição de Cobrança

	R\$	%	Nr. Contratos
a - Sdo. dev. total da carteira	4.584.582,29		22
b - Sdo. dev. em dia	2.684.394,95	58,6%	13
c - Sdo. dev. dos clientes com parcelas em atraso de até 30 dias	468.014,59	10,2%	3
d - Sdo. dev. dos clientes com parcelas em atraso de 31 até 90 dias	197.383,66	4,3%	3
e - Sdo. dev. clientes com parc. em atraso em cobrança jurídica (91 a 180 dias)	320.666,76	7,0%	1
f - Sdo. dev. clientes com parc. em atraso em proc. de execução (acima 180 dias)	913.241,02	19,9%	2
g - Sdo. dev. dos clientes com Parcelas Saltados	-	0,0%	2
h - Valores a processar	881,31	0,0%	

G) Reforço de Crédito

a - Aceleração de Pagamento	22,3003%	< 10%	
b - % de Reforço de Crédito	82,4853%	> 90%	
c - Atraso 180 dias	6,1288%	> 7%	
d - Atraso 360 dias	6,1288%	> 7%	
e - Pulverização	93,4280%	< 100%	Sequencial

H) Disclaimer

As informações contidas neste relatório são de caráter exclusivamente informativo, não constituem uma oferta ou recomendação de investimento, não devendo ser utilizadas para a tomada de decisões. Ressalvamos que investimentos incluem fatores de liquidez, crédito, mercado, regulamentação específica, entre outros, sendo de exclusiva responsabilidade do investidor a decisão de realizar um investimento. Ao investidor é recomendada a leitura cuidadosa do prospecto. É proibida a utilização, cópia ou divulgação não autorizada das informações.

A) Dados Iniciais da Série

	Senior	Junior
Valor	10.451.161,06	1.161.240,12
Data de emissão	20/03/11	20/03/11
Índice de correção	IGPM Mensal	IGPM Mensal
Taxa de juros do papel	9,4353%	24,0015%
Quantidade	34	3
PU inicial	307.387,09	387.080,04

B) Resumo dos Valores no Aniversário

Saldo Anterior jun/15	Atualização	Saldo Corrigido
97.270,37	653,22	97.923,58

Saldo Anterior jun/15	Atualização	Saldo Corrigido
658.536,99	4.422,38	662.959,37

Amortização	Juros	Saldo Final jul/15
2.237,75	738,53	95.685,83

Amortização	Juros	Saldo Final jul/15
0,00	11.992,01	674.951,38

Pagamento Realizado jul/15
2.976,28

Pagamento Realizado jul/15
0,00

C) Ativo x Passivo no Fechamento

a - Saldo atual dos CRI Seniors	(3.270.299,18)
b - Saldo atual dos CRI Junior	(2.044.596,17)
c - Saldo devedor total da carteira, encargos e valores a processar	4.204.331,07
d - Fundo de Reserva (c/c + aplicação)	243.055,57
e - BNDU	451.077,14
f - Excedente / (Falta)	(416.431,57)

D) Posição de Recebimentos do mês

a - Cobrança do mês	57.878,75
b - Valores recebidos da cobrança do mês	55.947,56
c - Atrasos de meses anteriores recebidos	25.396,03
d - Antecipações	144.234,72
e - Valor total Recebido	225.578,31
f - Créditos a Identificar	-
g - Total	225.578,31

E) Análise da Movimentação Financeira do mês (Extrato Conta Corrente da Série)

a - Saldo Inicial	59.108,42
b - Entradas / Recebimentos	224.840,85
c - Pagamentos CRIs	(101.193,52)
d - Despesas	(11.725,23)
e - Transferências / Devoluções	-
f - (Aplicações) / Resgates	(139.848,54)
g - Saldo Final	31.181,98

F) Posição de Cobrança

	R\$	%	Nr. Contratos
a - Sdo. dev. total da carteira	4.204.331,07		20
b - Sdo. dev. em dia	2.642.863,20	62,9%	12
c - Sdo. dev. dos clientes com parcelas em atraso de até 30 dias	339.847,35	8,1%	3
d - Sdo. dev. dos clientes com parcelas em atraso de 31 até 90 dias	196.636,72	4,7%	3
e - Sdo. dev. clientes com parc. em atraso em cobrança jurídica (91 a 180 dias)	325.526,71	7,7%	1
f - Sdo. dev. clientes com parc. em atraso em proc. de execução (acima 180 dias)	698.626,78	16,6%	1
g - Sdo. dev. dos clientes com Parcelas Saltados	-	0,0%	0
h - Valores a processar	830,31	0,0%	

G) Reforço de Crédito

a - Aceleração de Pagamento	21,7966%	< 10%	
b - % de Reforço de Crédito	77,8673%	> 90%	
c - Atraso 180 dias	4,6564%	> 7%	
d - Atraso 360 dias	4,6564%	> 7%	
e - Pulverização	98,6319%	< 100%	Sequencial

H) Disclaimer

As informações contidas neste relatório são de caráter exclusivamente informativo, não constituem uma oferta ou recomendação de investimento, não devendo ser utilizadas para a tomada de decisões. Ressalvamos que investimentos incluem fatores de liquidez, crédito, mercado, regulamentação específica, entre outros, sendo de exclusiva responsabilidade do investidor a decisão de realizar um investimento. Ao investidor é recomendada a leitura cuidadosa do prospecto. É proibida a utilização, cópia ou divulgação não autorizada das informações.

A) Dados Iniciais da Série

Senior	10.451.161,06	Junior	1.161.240,12
Data de emissão	20/03/11	Data de emissão	20/03/11
Índice de correção	IGPM Mensal	Índice de correção	IGPM Mensal
Taxa de juros do papel	9,4353%	Taxa de juros do papel	24,0015%
Quantidade	34	Quantidade	3
PU inicial	307.387,09	PU inicial	387.080,04

B) Resumo dos Valores no Aniversário

Saldo Anterior jul/15	Atualização	Saldo Corrigido
95.685,83	661,29	96.347,12

Saldo Anterior jul/15	Atualização	Saldo Corrigido
674.951,38	4.664,62	679.616,00

Amortização	Juros	Saldo Final ago/15
5.875,92	726,64	90.471,20

Amortização	Juros	Saldo Final ago/15
0,00	12.293,31	691.909,31

Pagamento Realizado ago/15
6.602,56

Pagamento Realizado ago/15
0,00

C) Ativo x Passivo no Fechamento

a - Saldo atual dos CRI Seniors	(3.087.518,52)
b - Saldo atual dos CRI Junior	(2.092.855,91)
c - Saldo devedor total da carteira, encargos e valores a processar	4.213.629,29
d - Fundo de Reserva + c/c + aplicação	74.663,38
e - BNDU	451.077,14
f - Excedente / (Falta)	<u>(441.004,62)</u>

D) Posição de Recebimentos do mês

a - Cobrança do mês	60.693,56
b - Valores recebidos da cobrança do mês	44.278,48
c - Atrasos de meses anteriores recebidos	16.684,14
d - Antecipações	-
e - Valor total Recebido	60.962,62
f - Créditos a Identificar	60,03
g - Total	61.022,65

E) Análise da Movimentação Financeira do mês (Extrato Conta Corrente da Série)

a - Saldo Inicial	31.181,98
b - Entradas / Recebimentos	61.777,93
c - Pagamentos CRIs	(224.487,04)
d - Despesas	(6.435,18)
e - Transferências / Devoluções	-
f - (Aplicações) / Resgates	167.534,97
g - Saldo Final	29.572,66

F) Posição de Cobrança

	R\$	%	Nr. Contratos
a - Sdo. dev. total da carteira	4.213.629,29		20
b - Sdo. dev. em dia	2.807.852,42	66,6%	12
c - Sdo. dev. dos clientes com parcelas em atraso de até 30 dias	502.363,18	11,9%	4
d - Sdo. dev. dos clientes com parcelas em atraso de 31 até 90 dias	196.704,15	4,7%	3
e - Sdo. dev. clientes com parc. em atraso em cobrança jurídica (91 a 180 dias)	-	0,0%	0
f - Sdo. dev. clientes com parc. em atraso em proc. de execução (acima 180 dias)	707.206,99	16,8%	1
g - Sdo. dev. dos clientes com Parcelas Saltados	-	0,0%	1
h - Valores a processar	(497,45)	0,0%	

G) Reforço de Crédito

a - Aceleração de Pagamento	20,5218%	< 10%	
b - % de Reforço de Crédito	76,5723%	> 90%	
c - Atraso 180 dias	4,7006%	> 7%	
d - Atraso 360 dias	4,7006%	> 7%	
e - Pulverização	98,9420%	< 100%	Sequencial

H) Disclaimer

As informações contidas neste relatório são de caráter exclusivamente informativo, não constituem uma oferta ou recomendação de investimento, não devendo ser utilizadas para a tomada de decisões. Ressalvamos que investimentos incluem fatores de liquidez, crédito, mercado, regulamentação específica, entre outros, sendo de exclusiva responsabilidade do investidor a decisão de realizar um investimento. Ao investidor é recomendada a leitura cuidadosa do prospecto. É proibida a utilização, cópia ou divulgação não autorizada das informações.

Série 221 E 222		
Relatório de Performance - CRI Brazilian Securities		
30/09/2015		
Dados de emissão da Série		
Tipo Série	Sênior	Júnior
Código Cetip	11C0035193	11C0035214
Código Isin	BRBSCSRI5J9	BRBSCSRI5K7
Data da Emissão	20/03/2011	20/03/2011
Data de Vencimento	20/01/2031	20/01/2031
Indexador	IGPM	IGPM
Agente Fiduciário	Oliveira Trust	Oliveira Trust
Agência de Rating	AUSTIN	-
Rating na Emissão	A+	-
Quantidade	34	3
P.U.	R\$ 307.387	R\$ 387.080
Valor da Emissão	R\$ 10.451.161	R\$ 1.161.240
Juros	9,4353%	24,0015%
% Subordinação	90%	10%
Cedente	Múltiplo	
Tipo de Segmento	Híbrido	
Tipo de Contrato	Financiamento Imobiliário	
Tipo de oferta	Instrução CVM 400	
Mercado de Distribuição	Cetip	
Escriturador	Itaú Corretora de Valores S.A.	
Garantias	Alienação Fiduciária	
Dados em 30/9/2015		
Duration (CRI)	4,73	4,49
Rating Atual	A+	-
LTV (médio ponderado)		46,9%
Regime (Prórata, sequencial ou sequencial definitivo)	Sequencial Definitivo	Sequencial Definitivo
% Subordinação atual	59%	41%
Movimentações/Eventos no mês		
Saldo Anterior	R\$ 90.471	R\$ 691.909
Atualização monetária	R\$ 249	R\$ 1.907
Saldo Corrigido	R\$ 90.721	R\$ 693.816
Amortização Unitário	R\$ 818	R\$ 0
Saldo Final	R\$ 89.903	R\$ 706.389
Juros Unitário	R\$ 684	R\$ 12.573
Ativo x Passivo		
Saldo atual dos CRI Seniors		-R\$ 3.074.030,97
Saldo atual dos CRI Junior		-R\$ 2.139.986,29
Saldo devedor total da carteira		R\$ 4.205.376,94
Conta Corrente + Fundo de Reserva + Aplicações		R\$ 83.419,72
BNDU		R\$ 451.077,14
Excedente / (Falta)		-R\$ 474.143,46
Posição de Recebimento		
Cobrança do mês		R\$ 85.230,44
A - Valores recebidos		R\$ 51.121,44
B - Atrasos (meses anteriores)		R\$ 22.274,27
C - Antecipações		R\$ 0,00
Valor total Recebido (A + B + C)		R\$ 73.395,71
Créditos a Identificar		R\$ 0,00
Total		R\$ 73.395,71
Movimentações em Conta da Série		
Saldo Inicial		R\$ 29.572,66
Entradas / Recebimentos		R\$ 71.964,97
Pagamentos CRIs		-R\$ 51.060,52
Despesas		-R\$ 12.627,41
Transferências / Devoluções		R\$ 0,00
(Aplicações) / Resgates		R\$ 0,00
Saldo Final		R\$ 37.849,70
Posição de Cobrança		
a - Sdo. dev. total da carteira	4.205.376,94	20
b - Sdo. dev. em dia	2.228.403,32	11
c - Sdo. dev. com atraso de até 30 dias.	564.923,85	4
d - Sdo. dev. com atraso entre 31 e 90 dias.	369.924,26	3
e - Sdo. dev. com atraso entre 91 e 180 dias.	327.867,51	1
f - Sdo. dev. com atraso superior de 180 dias.	714.258,00	1
g - Sdo. dev. dos clientes com Parcelas Saltadas	-	0
h - Valores a processar	-	-
Regras do Regime de Pagamento		
Aceleração de Pagamento	20%	< 10%
% de Reforço de Crédito	76,36%	> 90%
Atraso 180 dias	4,70%	> 7%
Atraso 360 dias	4,70%	> 7%
Pulverização	99%	< 100%
Disclaimer		
As informações contidas neste relatório são de caráter exclusivamente informativo, não constituem uma oferta ou recomendação de investimento, não devendo ser utilizadas para a tomada de decisões. Ressalvamos que investimentos incluem fatores de liquidez, crédito, mercado, regulamentação específica, entre outros, sendo de exclusiva responsabilidade do investidor a decisão de realizar um investimento. Ao investidor é recomendada a leitura cuidadosa do prospecto. É proibida a utilização, cópia ou divulgação não autorizada das informações.		

Série 221 E 222
Relatório de Performance - CRI Brazilian Securities
31/10/2015

Dados de emissão da Série		
Tipo Série	Sênior	Júnior
Código Cetip	11C0035193	11C0035214
Código Isin	BRBSCSRI5J9	BRBSCSRI5K7
Data da Emissão	20/03/2011	20/03/2011
Data de Vencimento	20/01/2031	20/01/2031
Vencimento (meses)	242	242
Indexador	IGPM	IGPM
Periodicidade Indexador	mensal	mensal
Agente Fiduciário	Oliveira Trust	Oliveira Trust
Agência de Rating	AUSTIN	-
Rating na Emissão	A+	-
Quantidade	34	3
P.U.	R\$ 307,387	R\$ 387,080
Valor da Emissão	R\$ 10.451.161	R\$ 1.161.240
Juros	9,4353%	24,0015%
Periodicidade Amortização	mensal	mensal
Data da Primeira Amortização	20/06/2011	20/06/2011
Forma de amortização	Fixo	Fixo
% Subordinação	90%	10%
Cedente	Múltiplo	
Tipo de Segmento	Híbrido	
Tipo de Contrato	Financiamento Imobiliário	
Tipo de oferta	Instrução CVM 400	
Mercado de Distribuição	Cetip	
Escriturador	Itaú Corretora de Valores S.A.	
Coordenador da Oferta	0	
Regime Fiduciário	Sim	
Garantias	Alienação Fiduciária	
Dados em 31/10/2015		
Duration (CRI)	4,71	4,47
Rating Atual	A+	-
LTV (médio ponderado)		39,5%
Regime (Prórata, sequencial ou sequencial definitivo)	Sequencial Definitivo	Sequencial Definitivo
% Subordinação atual	58%	42%
Movimentações/Eventos no mês		
Saldo Anterior	R\$ 89.902,94	R\$ 706.389,07
Atualização monetária	R\$ 850,65	R\$ 6.683,79
Saldo Corrigido	R\$ 90.753,59	R\$ 713.072,86
Amortização Unitario	R\$ 830,21	R\$ 0,00
Saldo Final	R\$ 89.923,38	R\$ 725.970,93
Juros Unitário	R\$ 684,46	R\$ 12.898,08
Ativo x Passivo		
Saldo atual dos CRI Seniors		-R\$ 3.086.364,45
Saldo atual dos CRI Junior		-R\$ 2.208.452,96
Saldo devedor total da carteira		R\$ 3.419.555,57
Conta Corrente + Fundo de Reserva + Aplicações		R\$ 157.002,43
BNDU		R\$ 1.122.038,59
Excedente / (Falta)		-R\$ 596.220,82
Posição de Recebimento		
Cobrança do mês		R\$ 25.902,89
A - Valores recebidos		R\$ 53.544,97
B - Atrasos (meses anteriores)		R\$ 26.679,35
C - Antecipações		R\$ 53.884,54
Valor total Recebido (A + B + C)		R\$ 134.108,86
Créditos a Identificar		R\$ 0,00
Total		R\$ 134.108,86
Movimentações em Conta da Série		
Saldo Inicial		R\$ 37.849,70
Entradas / Recebimentos		R\$ 131.611,34
Pagamentos CRIs		-R\$ 51.498,78
Despesas		-R\$ 7.584,66
Transferências / Devoluções		R\$ 0,00
(Aplicações) / Resgates		-R\$ 86.000,00
Saldo Final		R\$ 24.377,60
Posição de Cobrança		
		Nº Contratos
a - Sdo. dev. total da carteira	3.419.555,57	18
b - Sdo. dev. em dia	2.534.729,27	11
c - Sdo. dev. com atraso de até 30 dias.	321.462,97	4
d - Sdo. dev. com atraso entre 31 e 90 dias.	563.363,33	3
e - Sdo. dev. com atraso entre 91 e 180 dias.	-	0
f - Sdo. dev. com atraso superior de 180 dias.	-	0
g - Sdo. dev. dos clientes com Parcelas Saltados	-	0
h - Valores a processar	-	-
Regras do Regime de Pagamento		
Aceleração de Pagamento	20%	< 10%
% de Reforço de Crédito	65,69%	> 90%
Atraso 180 dias	0,00%	> 7%
Atraso 360 dias	0,00%	> 7%
Pulverização	119%	< 100%
Disclaimer		
As informações contidas neste relatório são de caráter exclusivamente informativo, não constituem uma oferta ou recomendação de investimento, não devendo ser utilizadas para a tomada de decisões. Ressalvamos que investimentos incluem fatores de liquidez, crédito, mercado, regulamentação específica, entre outros, sendo de exclusiva responsabilidade do investidor a decisão de realizar um investimento. Ao investidor é recomendada a leitura cuidadosa do prospecto. É proibida a utilização, cópia ou divulgação não autorizada das informações.		

Evolução do Saldo Devedor

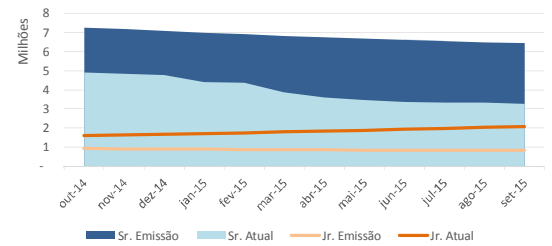

Saldo Devedor vs. Inadimplência

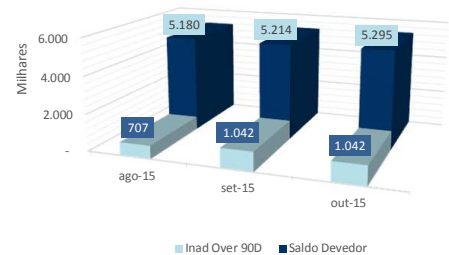

Série 221 E 222
Relatório de Performance - CRI Brazilian Securities
30/11/2015

Dados de emissão da Série		
Tipo Série	Sênior	Júnior
Código Cetip	11C0035193	11C0035214
Código Isin	BRBSCSRI5J9	BRBSCSRI5K7
Data da Emissão	20/03/2011	20/03/2011
Data de Vencimento	20/01/2031	20/01/2031
Vencimento (meses)	242	242
Indexador	IGPM	IGPM
Periodicidade Indexador	mensal	mensal
Agente Fiduciário	Oliveira Trust	Oliveira Trust
Agência de Rating	AUSTIN	-
Rating na Emissão	A+	-
Quantidade	34	3
P.U.	R\$ 307,387	R\$ 387,080
Valor da Emissão	R\$ 10.451.161	R\$ 1.161.240
Juros	9,4353%	24,0015%
Periodicidade Amortização	mensal	mensal
Data da Primeira Amortização	20/06/2011	20/06/2011
Forma de amortização	Fixo	Fixo
% Subordinação	90%	10%
Cedente	Múltiplo	
Tipo de Segmento	Híbrido	
Tipo de Contrato	Financiamento Imobiliário	
Tipo de oferta	Instrução CVM 400	
Mercado de Distribuição	Cetip	
Escriturador	Itaú Corretora de Valores S.A.	
Coordenador da Oferta	0	
Regime Fiduciário	Sim	
Garantias	Alienação Fiduciária	
Dados em 30/11/2015		
Duration (CRI)	4,68	4,44
Rating Atual	A+	-
LTV (médio ponderado)		39,6%
Regime (Prórata, sequencial ou sequencial definitivo)	Sequencial Definitivo	Sequencial Definitivo
% Subordinação atual	58%	42%
Movimentações/Eventos no mês		
Saldo Anterior	R\$ 89.923,38	R\$ 725.970,93
Atualização monetária	R\$ 1.700,59	R\$ 13.729,22
Saldo Corrigido	R\$ 91.623,96	R\$ 739.700,16
Amortização Unitario	R\$ 879,68	R\$ 0,00
Saldo Final	R\$ 90.744,28	R\$ 753.079,88
Juros Unitário	R\$ 691,02	R\$ 13.379,72
Ativo x Passivo		
Saldo atual dos CRI Seniors		-R\$ 3.108.739,31
Saldo atual dos CRI Junior		-R\$ 2.285.836,03
Saldo devedor total da carteira		R\$ 3.444.184,74
Conta Corrente + Fundo de Reserva + Aplicações		R\$ 195.233,95
BNDU		R\$ 1.069.438,59
Excedente / (Falta)		-R\$ 685.718,06
Posição de Recebimento		
Cobrança do mês		R\$ 58.977,03
A - Valores recebidos		R\$ 55.626,64
B - Atrasos (meses anteriores)		R\$ 8.703,63
C - Antecipações		R\$ 0,00
Valor total Recebido (A + B + C)		R\$ 64.330,27
Créditos a Identificar		R\$ 0,00
Total		R\$ 64.330,27
Movimentações em Conta da Série		
Saldo Inicial		R\$ 24.377,60
Entradas / Recebimentos		R\$ 107.459,91
Pagamentos CRIs		-R\$ 53.403,84
Despesas		-R\$ 17.362,30
Transferências / Devoluções		R\$ 0,00
(Aplicações) / Resgates		-R\$ 35.948,21
Saldo Final		R\$ 25.123,16
Posição de Cobrança		
		Nº Contratos
a - Sdo. dev. total da carteira	3.444.184,74	18
b - Sdo. dev. em dia	2.644.572,00	13
c - Sdo. dev. com atraso de até 30 dias.	94.739,06	1
d - Sdo. dev. com atraso entre 31 e 90 dias.	375.628,78	3
e - Sdo. dev. com atraso entre 91 e 180 dias.	329.244,90	1
f - Sdo. dev. com atraso superior de 180 dias.	-	0
g - Sdo. dev. dos clientes com Parcelas Saltados	-	0
h - Valores a processar	-	-
Regras do Regime de Pagamento		
Aceleração de Pagamento	20%	< 10%
% de Reforço de Crédito	66,02%	> 90%
Atraso 180 dias	0,00%	> 7%
Atraso 360 dias	0,00%	> 7%
Pulverização	118%	< 100%
Disclaimer		
As informações contidas neste relatório são de caráter exclusivamente informativo, não constituem uma oferta ou recomendação de investimento, não devendo ser utilizadas para a tomada de decisões. Ressalvamos que investimentos incluem fatores de liquidez, crédito, mercado, regulamentação específica, entre outros, sendo de exclusiva responsabilidade do investidor a decisão de realizar um investimento. Ao investidor é recomendada a leitura cuidadosa do prospecto. É proibida a utilização, cópia ou divulgação não autorizada das informações.		

Evolução do Saldo Devedor

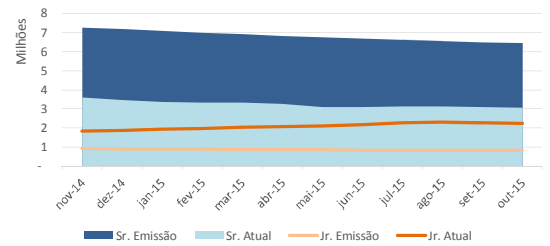

Saldo Devedor vs. Inadimplência

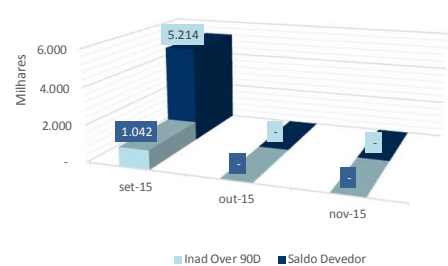

Série 221 E 222
Relatório de Performance - CRI Brazilian Securities
31/12/2015

Dados de emissão da Série		
Tipo Série	Sênior	Júnior
Código Cetip	11C0035193	11C0035214
Código Isin	BRBSCSRI5J9	BRBSCSRI5K7
Data da Emissão	20/03/2011	20/03/2011
Data de Vencimento	20/01/2031	20/01/2031
Vencimento (meses)	242	242
Indexador	IGPM	IGPM
Periodicidade Indexador	mensal	mensal
Agente Fiduciário	Oliveira Trust	Oliveira Trust
Agência de Rating	AUSTIN	-
Rating na Emissão	A+	-
Quantidade	34	3
P.U.	R\$ 307,387	R\$ 387,080
Valor da Emissão	R\$ 10.451.161	R\$ 1.161.240
Juros	9,4353%	24,0015%
Periodicidade Amortização	mensal	mensal
Data da Primeira Amortização	20/06/2011	20/06/2011
Forma de amortização	Fixo	Fixo
% Subordinação	90%	10%
Cedente	Múltiplo	
Tipo de Segmento	Híbrido	
Tipo de Contrato	Financiamento Imobiliário	
Tipo de oferta	Instrução CVM 400	
Mercado de Distribuição	Cetip	
Escriturador	Itaú Corretora de Valores S.A.	
Coordenador da Oferta	0	
Regime Fiduciário	Sim	
Garantias	Alienação Fiduciária	
Dados em 31/12/2015		
Duration (CRI)	4,66	4,43
Rating Atual	A+	-
LTV (médio ponderado)		40,6%
Regime (Prórata, sequencial ou sequencial definitivo)	Sequencial Definitivo	Sequencial Definitivo
% Subordinação atual	57%	43%
Movimentações/Eventos no mês		
Saldo Anterior	R\$ 90.744,28	R\$ 753.079,88
Atualização monetária	R\$ 1.383,15	R\$ 11.478,63
Saldo Corrigido	R\$ 92.127,43	R\$ 764.558,51
Amortização Unitario	R\$ 1.188,72	R\$ 0,00
Saldo Final	R\$ 90.938,71	R\$ 778.387,87
Juros Unitário	R\$ 694,82	R\$ 13.829,37
Ativo x Passivo		
Saldo atual dos CRI Seniors		-R\$ 3.105.808,66
Saldo atual dos CRI Junior		-R\$ 2.356.144,83
Saldo devedor total da carteira		R\$ 3.460.652,05
Conta Corrente + Fundo de Reserva + Aplicações		R\$ 236.427,11
BNDU		R\$ 905.174,19
Excedente / (Falta)		-R\$ 859.700,14
Posição de Recebimento		
Cobrança do mês		R\$ 59.985,62
A - Valores recebidos		R\$ 54.889,39
B - Atrasos (meses anteriores)		R\$ 21.377,64
C - Antecipações		R\$ 0,00
Valor total Recebido (A + B + C)		R\$ 76.267,03
Créditos a Identificar		R\$ 60,03
Total		R\$ 76.327,06
Movimentações em Conta da Série		
Saldo Inicial		R\$ 25.123,16
Entradas / Recebimentos		R\$ 104.620,97
Pagamentos CRIs		-R\$ 64.040,36
Despesas		-R\$ 1.204,97
Transferências / Devoluções		R\$ 0,00
(Aplicações) / Resgates		-R\$ 59.161,18
Saldo Final		R\$ 5.337,62
Posição de Cobrança		
		Nº Contratos
a - Sdo. dev. total da carteira	3.460.652,05	19
b - Sdo. dev. em dia	2.743.925,99	12
c - Sdo. dev. com atraso de até 30 dias.	467.380,05	5
d - Sdo. dev. com atraso entre 31 e 90 dias.	31.761,20	1
e - Sdo. dev. com atraso entre 91 e 180 dias.	217.584,81	1
f - Sdo. dev. com atraso superior de 180 dias.	-	0
g - Sdo. dev. dos clientes com Parcelas Saltados	-	1
h - Valores a processar	-	-
Regras do Regime de Pagamento		
Aceleração de Pagamento	20%	< 10%
% de Reforço de Crédito	67,48%	> 90%
Atraso 180 dias	0,00%	> 7%
Atraso 360 dias	0,00%	> 7%
Pulverização	114%	< 100%
Disclaimer		
As informações contidas neste relatório são de caráter exclusivamente informativo, não constituem uma oferta ou recomendação de investimento, não devendo ser utilizadas para a tomada de decisões. Ressalvamos que investimentos incluem fatores de liquidez, crédito, mercado, regulamentação específica, entre outros, sendo de exclusiva responsabilidade do investidor a decisão de realizar um investimento. Ao investidor é recomendada a leitura cuidadosa do prospecto. É proibida a utilização, cópia ou divulgação não autorizada das informações.		

Evolução do Saldo Devedor

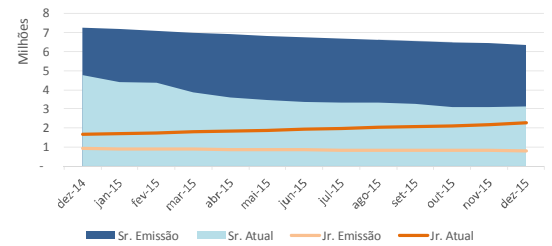

Saldo Devedor vs. Inadimplência

