

31-jan-15

A) Dados Iniciais da Série

Senior	21.338.576,43	Junior	2.370.952,92
Data de emissão	20/03/11	Data de emissão	20/03/11
Índice de correção	IGPM Mensal	Índice de correção	IGPM Mensal
Taxa de juros do papel	8,1000%	Taxa de juros do papel	38,0122%
Quantidade	71	Quantidade	7
PU inicial	300.543,33	PU inicial	338.707,56

B) Resumo dos Valores no Aniversário

Saldo Anterior dez/14	Atualização	Saldo Corrigido
91.191,34	566,11	91.757,45

Saldo Anterior dez/14	Atualização	Saldo Corrigido
266.435,02	1.654,03	268.089,04

Amortização	Juros	Saldo Final jan/15
3.758,20	597,49	87.999,25

Amortização	Juros	Saldo Final jan/15
10.980,39	7.295,05	257.108,65

Pagamento Realizado jan/15
4.355,69

Pagamento Realizado jan/15
18.275,44

C) Ativo x Passivo no Fechamento

a - Saldo atual dos CRI Seniors	(6.281.025,68)
b - Saldo atual dos CRI Junior	(1.822.578,87)
c - Saldo devedor total da carteira, encargos e valores a processar	7.867.262,51
d - Fundo de Reserva (c/c + aplicação)	155.981,08
e - BNDU	-
f - Excedente / (Falta)	(80.360,96)

D) Posição de Recebimentos do mês

a - Cobrança do mês	184.480,50
b - Valores recebidos da cobrança do mês	124.218,27
c - Atrasos de meses anteriores recebidos	23.905,46
d - Antecipações	-
e - Valor total Recebido	148.123,73
f - Créditos a Identificar	57,89
g - Total	148.181,62

E) Análise da Movimentação Financeira do mês (Extrato Conta Corrente da Série)

a - Saldo Inicial	105.861,21
b - Entradas / Recebimentos	127.374,14
c - Pagamentos CRIs	(437.182,07)
d - Despesas	(11.763,85)
e - Transferências / Devoluções	(707,31)
f - (Aplicações) / Resgates	264.536,39
g - Saldo Final	48.118,51

F) Posição de Cobrança

	R\$	%	Nr. Contratos
a - Sdo. dev. total da carteira	7.867.262,51		59
b - Sdo. dev. em dia	5.363.008,35	68,2%	45
c - Sdo. dev. dos clientes com parcelas em atraso de até 30 dias	495.174,66	6,3%	4
d - Sdo. dev. dos clientes com parcelas em atraso de 31 até 90 dias	612.510,49	7,8%	6
e - Sdo. dev. clientes com parc. em atraso em cobrança jurídica (91 a 180 dias)	275.254,34	3,5%	2
f - Sdo. dev. clientes com parc. em atraso em proc. de execução (acima 180 dias)	531.353,63	6,8%	2
g - Sdo. dev. dos clientes com Parcelas Saltados / em Acordo	575.564,98	7,3%	1
h - Valores a processar	14.396,06	0,2%	

G) Reforço de Crédito

a - Aceleração de Pagamento	21,3764%	< 10%
b - % de Reforço de Crédito	83,8377%	> 90%
c - Atraso 180 dias	1,8084%	> 7%
d - Atraso 360 dias	1,4215%	> 7%
e - Pulverização	100,9241%	< 100%

H) Disclaimer

As informações contidas neste relatório são de caráter exclusivamente informativo, não constituem uma oferta ou recomendação de investimento, não devendo ser utilizadas para a tomada de decisões. Ressalvamos que investimentos incluem fatores de liquidez, crédito, mercado, regulamentação específica, entre outros, sendo de exclusiva responsabilidade do investidor a decisão de realizar um investimento. Ao investidor é recomendada a leitura cuidadosa do prospecto. É proibida a utilização, cópia ou divulgação não autorizada das informações.

A) Dados Iniciais da Série

Senior	21.338.576,43	Junior	2.370.952,92
Data de emissão	20/03/11	Data de emissão	20/03/11
Índice de correção	IGPM Mensal	Índice de correção	IGPM Mensal
Taxa de juros do papel	8,1000%	Taxa de juros do papel	38,0122%
Quantidade	71	Quantidade	7
PU inicial	300.543,33	PU inicial	338.707,56

B) Resumo dos Valores no Aniversário

Saldo Anterior jan/15	Atualização	Saldo Corrigido	Saldo Anterior jan/15	Atualização	Saldo Corrigido
87.999,25	672,98	88.672,23	257.108,65	1.966,27	259.074,92
Amortização	Juros	Saldo Final fev/15	Amortização	Juros	Saldo Final fev/15
1.047,66	577,40	87.624,57	3.060,97	7.049,77	256.013,95
Pagamento Realizado fev/15			Pagamento Realizado fev/15		
1.625,07			10.110,74		

C) Ativo x Passivo no Fechamento

a - Saldo atual dos CRI Seniors	(6.238.127,41)
b - Saldo atual dos CRI Junior	(1.806.398,40)
c - Saldo devedor total da carteira, encargos e valores a processar	7.487.417,85
d - Fundo de Reserva (c/c + aplicação)	471.200,37
e - BNDU	-
f - Excedente / (Falta)	(85.907,59)

D) Posição de Recebimentos do mês

a - Cobrança do mês	147.464,19
b - Valores recebidos da cobrança do mês	127.239,58
c - Atrasos de meses anteriores recebidos	6.953,71
d - Antecipações	397.087,02
e - Valor total Recebido	531.280,31
f - Créditos a Identificar	-
g - Total	531.280,31

E) Análise da Movimentação Financeira do mês (Extrato Conta Corrente da Série)

a - Saldo Inicial	48.118,51
b - Entradas / Recebimentos	511.627,78
c - Pagamentos CRIs	(186.154,44)
d - Despesas	(12.248,10)
e - Transferências / Devoluções	-
f - (Aplicações) / Resgates	(318.894,27)
g - Saldo Final	42.449,48

F) Posição de Cobrança

	R\$	%	Nr. Contratos
a - Sdo. dev. total da carteira	7.487.417,85		57
b - Sdo. dev. em dia	5.058.295,47	67,6%	44
c - Sdo. dev. dos clientes com parcelas em atraso de até 30 dias	457.282,23	6,1%	4
d - Sdo. dev. dos clientes com parcelas em atraso de 31 até 90 dias	350.259,53	4,7%	4
e - Sdo. dev. clientes com parc. em atraso em cobrança jurídica (91 a 180 dias)	364.858,71	4,9%	2
f - Sdo. dev. clientes com parc. em atraso em proc. de execução (acima 180 dias)	1.068.584,46	14,3%	3
g - Sdo. dev. dos clientes com Parcelas Saltados / em Acordo	148.154,57	2,0%	1
h - Valores a processar	39.982,88	0,5%	

G) Reforço de Crédito

a - Aceleração de Pagamento	21,1731%	< 10%	
b - % de Reforço de Crédito	90,5384%	> 90%	Sequencial
c - Atraso 180 dias	3,6269%	> 7%	
d - Atraso 360 dias	1,1547%	> 7%	
e - Pulverização	95,1737%	< 100%	Sequencial

H) Disclaimer

As informações contidas neste relatório são de caráter exclusivamente informativo, não constituem uma oferta ou recomendação de investimento, não devendo ser utilizadas para a tomada de decisões. Ressalvamos que investimentos incluem fatores de liquidez, crédito, mercado, regulamentação específica, entre outros, sendo de exclusiva responsabilidade do investidor a decisão de realizar um investimento. Ao investidor é recomendada a leitura cuidadosa do prospecto. É proibida a utilização, cópia ou divulgação não autorizada das informações.

31-mar-15

A) Dados Iniciais da Série

Senior	21.338.576,43	Junior	2.370.952,92
Data de emissão	20/03/11	Data de emissão	20/03/11
Índice de correção	IGPM Mensal	Índice de correção	IGPM Mensal
Taxa de juros do papel	8,1000%	Taxa de juros do papel	38,0122%
Quantidade	71	Quantidade	7
PU inicial	300.543,33	PU inicial	338.707,56

B) Resumo dos Valores no Aniversário

Saldo Anterior fev/15	Atualização	Saldo Corrigido	Saldo Anterior fev/15	Atualização	Saldo Corrigido
87.624,57	237,10	87.861,67	256.013,95	692,74	256.706,69
Amortização	Juros	Saldo Final mar/15	Amortização	Juros	Saldo Final mar/15
1.698,81	572,12	86.162,87	0,00	6.985,33	263.692,01
Pagamento Realizado mar/15			Pagamento Realizado mar/15		
2.270,93			0,00		

C) Ativo x Passivo no Fechamento

a - Saldo atual dos CRI Seniors	(6.154.689,12)
b - Saldo atual dos CRI Junior	(1.870.693,37)
c - Saldo devedor total da carteira, encargos e valores a processar	7.434.352,29
d - Fundo de Reserva (c/c + aplicação)	481.370,48
e - BNDU	-
f - Excedente / (Falta)	(109.659,72)

D) Posição de Recebimentos do mês

a - Cobrança do mês	128.069,31
b - Valores recebidos da cobrança do mês	123.391,98
c - Atrasos de meses anteriores recebidos	24.691,41
d - Antecipações	-
e - Valor total Recebido	148.083,39
f - Créditos a Identificar	115,78
g - Total	148.199,17

E) Análise da Movimentação Financeira do mês (Extrato Conta Corrente da Série)

a - Saldo Inicial	42.449,48
b - Entradas / Recebimentos	188.266,07
c - Pagamentos CRIs	(161.236,03)
d - Despesas	(21.709,05)
e - Transferências / Devoluções	-
f - (Aplicações) / Resgates	19.697,88
g - Saldo Final	67.468,35

F) Posição de Cobrança

	R\$	%	Nr. Contratos
a - Sdo. dev. total da carteira	7.434.352,29		55
b - Sdo. dev. em dia	4.841.378,17	65,1%	43
c - Sdo. dev. dos clientes com parcelas em atraso de até 30 dias	322.935,51	4,3%	3
d - Sdo. dev. dos clientes com parcelas em atraso de 31 até 90 dias	512.208,40	6,9%	4
e - Sdo. dev. clientes com parc. em atraso em cobrança jurídica (91 a 180 dias)	413.594,94	5,6%	2
f - Sdo. dev. clientes com parc. em atraso em proc. de execução (acima 180 dias)	1.084.437,26	14,6%	3
g - Sdo. dev. dos clientes com Parcelas Saltados / em Acordo	259.315,47	3,5%	2
h - Valores a processar	482,54	0,0%	

G) Reforço de Crédito

a - Aceleração de Pagamento	20,6870%	< 10%	
b - % de Reforço de Crédito	90,0956%	> 90%	Sequencial
c - Atraso 180 dias	3,6450%	> 7%	
d - Atraso 360 dias	1,1607%	> 7%	
e - Pulverização	95,5289%	< 100%	Sequencial

H) Disclaimer

As informações contidas neste relatório são de caráter exclusivamente informativo, não constituem uma oferta ou recomendação de investimento, não devendo ser utilizadas para a tomada de decisões. Ressalvamos que investimentos incluem fatores de liquidez, crédito, mercado, regulamentação específica, entre outros, sendo de exclusiva responsabilidade do investidor a decisão de realizar um investimento. Ao investidor é recomendada a leitura cuidadosa do prospecto. É proibida a utilização, cópia ou divulgação não autorizada das informações.

A) Dados Iniciais da Série

Senior	21.338.576,43	Junior	2.370.952,92
Data de emissão	20/03/11	Data de emissão	20/03/11
Índice de correção	IGPM Mensal	Índice de correção	IGPM Mensal
Taxa de juros do papel	8,1000%	Taxa de juros do papel	38,0122%
Quantidade	71	Quantidade	7
PU inicial	300.543,33	PU inicial	338.707,56

B) Resumo dos Valores no Aniversário

Saldo Anterior mar/15	Atualização	Saldo Corrigido
86.162,87	845,12	87.007,99

Saldo Anterior mar/15	Atualização	Saldo Corrigido
263.692,01	2.586,41	266.278,42

Amortização	Juros	Saldo Final abr/15
1.512,11	566,57	85.495,88

Amortização	Juros	Saldo Final abr/15
0,00	7.245,79	273.524,21

Pagamento Realizado abr/15
2.078,68

Pagamento Realizado abr/15
0,00

C) Ativo x Passivo no Fechamento

a - Saldo atual dos CRI Seniors	(6.108.195,33)
b - Saldo atual dos CRI Junior	(1.939.498,52)
c - Saldo devedor total da carteira, encargos e valores a processar	7.241.118,09
d - Fundo de Reserva (c/c + aplicação)	589.493,70
e - BNDU	-
f - Excedente / (Falta)	(217.082,06)

D) Posição de Recebimentos do mês

a - Cobrança do mês	124.041,58
b - Valores recebidos da cobrança do mês	114.186,66
c - Atrasos de meses anteriores recebidos	27.759,49
d - Antecipações	395.065,84
e - Valor total Recebido	537.011,99
f - Créditos a Identificar	-
g - Total	537.011,99

E) Análise da Movimentação Financeira do mês (Extrato Conta Corrente da Série)

a - Saldo Inicial	67.468,35
b - Entradas / Recebimentos	293.442,12
c - Pagamentos CRIs	(147.586,28)
d - Despesas	(41.095,95)
e - Transferências / Devoluções	-
f - (Aplicações) / Resgates	(168.071,93)
g - Saldo Final	4.156,31

F) Posição de Cobrança

	R\$	%	Nr. Contratos
a - Sdo. dev. total da carteira	7.241.118,09		52
b - Sdo. dev. em dia	4.588.763,05	63,4%	41
c - Sdo. dev. dos clientes com parcelas em atraso de até 30 dias	142.227,75	2,0%	3
d - Sdo. dev. dos clientes com parcelas em atraso de 31 até 90 dias	464.594,22	6,4%	3
e - Sdo. dev. clientes com parc. em atraso em cobrança jurídica (91 a 180 dias)	161.851,41	2,2%	1
f - Sdo. dev. clientes com parc. em atraso em proc. de execução (acima 180 dias)	1.355.805,83	18,7%	4
g - Sdo. dev. dos clientes com Parcelas Saltados / em Acordo	296.022,71	4,1%	3
h - Valores a processar	231.853,12	3,2%	

G) Reforço de Crédito

a - Aceleração de Pagamento	20,2942%	< 10%	
b - % de Reforço de Crédito	94,3379%	> 90%	Sequencial
c - Atraso 180 dias	4,5046%	> 7%	
d - Atraso 360 dias	1,5552%	> 7%	
e - Pulverização	91,9801%	< 100%	Sequencial

H) Disclaimer

As informações contidas neste relatório são de caráter exclusivamente informativo, não constituem uma oferta ou recomendação de investimento, não devendo ser utilizadas para a tomada de decisões. Ressalvamos que investimentos incluem fatores de liquidez, crédito, mercado, regulamentação específica, entre outros, sendo de exclusiva responsabilidade do investidor a decisão de realizar um investimento. Ao investidor é recomendada a leitura cuidadosa do prospecto. É proibida a utilização, cópia ou divulgação não autorizada das informações.

A) Dados Iniciais da Série

Senior	21.338.576,43	Junior	2.370.952,92
Data de emissão	20/03/11	Data de emissão	20/03/11
Índice de correção	IGPM Mensal	Índice de correção	IGPM Mensal
Taxa de juros do papel	8,1000%	Taxa de juros do papel	38,0122%
Quantidade	71	Quantidade	7
PU inicial	300.543,33	PU inicial	338.707,56

B) Resumo dos Valores no Aniversário

Saldo Anterior abr/15	Atualização	Saldo Corrigido
85.495,88	996,61	86.492,49

Saldo Anterior abr/15	Atualização	Saldo Corrigido
273.524,21	3.188,43	276.712,64

Amortização	Juros	Saldo Final mai/15
5.517,18	563,21	80.975,31

Amortização	Juros	Saldo Final mai/15
0,00	7.529,72	284.242,36

Pagamento Realizado mai/15
6.080,39

Pagamento Realizado mai/15
0,00

C) Ativo x Passivo no Fechamento

a - Saldo atual dos CRI Seniors	(5.772.485,00)
b - Saldo atual dos CRI Junior	(2.012.330,85)
c - Saldo devedor total da carteira, encargos e valores a processar	7.015.846,78
d - Fundo de Reserva (c/c + aplicação)	530.507,51
e - BNDU	-
f - Excedente / (Falta)	(238.461,56)

D) Posição de Recebimentos do mês

a - Cobrança do mês	141.965,25
b - Valores recebidos da cobrança do mês	97.289,78
c - Atrasos de meses anteriores recebidos	26.421,25
d - Antecipações	19.450,97
e - Valor total Recebido	143.162,00
f - Créditos a Identificar	-
g - Total	143.162,00

E) Análise da Movimentação Financeira do mês (Extrato Conta Corrente da Série)

a - Saldo Inicial	4.156,31
b - Entradas / Recebimentos	383.936,65
c - Pagamentos CRIs	(431.707,69)
d - Despesas	(14.689,26)
e - Transferências / Devoluções	-
f - (Aplicações) / Resgates	134.917,63
g - Saldo Final	76.613,64

F) Posição de Cobrança

	R\$	%	Nr. Contratos
a - Sdo. dev. total da carteira	7.015.846,78		50
b - Sdo. dev. em dia	4.626.712,99	65,9%	36
c - Sdo. dev. dos clientes com parcelas em atraso de até 30 dias	339.564,44	4,8%	5
d - Sdo. dev. dos clientes com parcelas em atraso de 31 até 90 dias	497.765,83	7,1%	4
e - Sdo. dev. clientes com parc. em atraso em cobrança jurídica (91 a 180 dias)	-	0,0%	0
f - Sdo. dev. clientes com parc. em atraso em proc. de execução (acima 180 dias)	1.545.555,52	22,0%	5
g - Sdo. dev. dos clientes com Parcelas Saltados / em Acordo	-	0,0%	0
h - Valores a processar	6.248,00	0,1%	

G) Reforço de Crédito

a - Aceleração de Pagamento	19,1012%	< 10%	
b - % de Reforço de Crédito	96,1953%	> 90%	Sequencial
c - Atraso 180 dias	5,1143%	> 7%	
d - Atraso 360 dias	3,5962%	> 7%	
e - Pulverização	89,0867%	< 100%	Sequencial

H) Disclaimer

As informações contidas neste relatório são de caráter exclusivamente informativo, não constituem uma oferta ou recomendação de investimento, não devendo ser utilizadas para a tomada de decisões. Ressalvamos que investimentos incluem fatores de liquidez, crédito, mercado, regulamentação específica, entre outros, sendo de exclusiva responsabilidade do investidor a decisão de realizar um investimento. Ao investidor é recomendada a leitura cuidadosa do prospecto. É proibida a utilização, cópia ou divulgação não autorizada das informações.

30-jun-15

A) Dados Iniciais da Série

Senior	21.338.576,43	Junior	2.370.952,92
Data de emissão	20/03/11	Data de emissão	20/03/11
Índice de correção	IGPM Mensal	Índice de correção	IGPM Mensal
Taxa de juros do papel	8,1000%	Taxa de juros do papel	38,0122%
Quantidade	71	Quantidade	7
PU inicial	300.543,33	PU inicial	338.707,56

B) Resumo dos Valores no Aniversário

Saldo Anterior mai/15	Atualização	Saldo Corrigido
80.975,31	329,00	81.304,31

Saldo Anterior mai/15	Atualização	Saldo Corrigido
284.242,36	1.154,88	285.397,24

Amortização	Juros	Saldo Final jun/15
1.566,73	529,43	79.737,58

Amortização	Juros	Saldo Final jun/15
0,00	7.766,04	293.163,27

Pagamento Realizado jun/15
2.096,16

Pagamento Realizado jun/15
0,00

C) Ativo x Passivo no Fechamento

a - Saldo atual dos CRI Seniors	(5.687.569,94)
b - Saldo atual dos CRI Junior	(2.075.303,85)
c - Saldo devedor total da carteira, encargos e valores a processar	6.999.798,78
d - Fundo de Reserva (c/c + aplicação)	520.383,39
e - BNDU	-
f - Excedente / (Falta)	(242.691,62)

D) Posição de Recebimentos do mês

a - Cobrança do mês	109.309,92
b - Valores recebidos da cobrança do mês	102.185,79
c - Atrasos de meses anteriores recebidos	46.950,60
d - Antecipações	8.510,63
e - Valor total Recebido	157.647,02
f - Créditos a Identificar	366,70
g - Total	158.013,72

E) Análise da Movimentação Financeira do mês (Extrato Conta Corrente da Série)

a - Saldo Inicial	76.613,64
b - Entradas / Recebimentos	147.909,96
c - Pagamentos CRIs	(148.827,36)
d - Despesas	(14.093,52)
e - Transferências / Devoluções	-
f - (Aplicações) / Resgates	(8.000,00)
g - Saldo Final	53.602,72

F) Posição de Cobrança

	R\$	%	Nr. Contratos
a - Sdo. dev. total da carteira	6.999.798,78		49
b - Sdo. dev. em dia	4.591.968,26	65,6%	33
c - Sdo. dev. dos clientes com parcelas em atraso de até 30 dias	233.678,81	3,3%	4
d - Sdo. dev. dos clientes com parcelas em atraso de 31 até 90 dias	294.126,15	4,2%	4
e - Sdo. dev. clientes com parc. em atraso em cobrança jurídica (91 a 180 dias)	318.736,78	4,6%	1
f - Sdo. dev. clientes com parc. em atraso em proc. de execução (acima 180 dias)	1.569.546,60	22,4%	7
g - Sdo. dev. dos clientes com Parcelas Saltados	-	0,0%	0
h - Valores a processar	(8.257,82)	-0,1%	

G) Reforço de Crédito

a - Aceleração de Pagamento	18,6947%	< 10%	
b - % de Reforço de Crédito	95,5792%	> 90%	Sequencial
c - Atraso 180 dias	5,1590%	> 7%	
d - Atraso 360 dias	3,6234%	> 7%	
e - Pulverização	89,5769%	< 100%	Sequencial

H) Disclaimer

As informações contidas neste relatório são de caráter exclusivamente informativo, não constituem uma oferta ou recomendação de investimento, não devendo ser utilizadas para a tomada de decisões. Ressalvamos que investimentos incluem fatores de liquidez, crédito, mercado, regulamentação específica, entre outros, sendo de exclusiva responsabilidade do investidor a decisão de realizar um investimento. Ao investidor é recomendada a leitura cuidadosa do prospecto. É proibida a utilização, cópia ou divulgação não autorizada das informações.

A) Dados Iniciais da Série

Senior	21.338.576,43	Junior	2.370.952,92
Data de emissão	20/03/11	Data de emissão	20/03/11
Índice de correção	IGPM Mensal	Índice de correção	IGPM Mensal
Taxa de juros do papel	8,1000%	Taxa de juros do papel	38,0122%
Quantidade	71	Quantidade	7
PU inicial	300.543,33	PU inicial	338.707,56

B) Resumo dos Valores no Aniversário

Saldo Anterior jun/15	Atualização	Saldo Corrigido
79.737,58	535,47	80.273,05

Saldo Anterior jun/15	Atualização	Saldo Corrigido
293.163,27	1.968,73	295.132,00

Amortização	Juros	Saldo Final jul/15
1.614,85	522,71	78.658,20

Amortização	Juros	Saldo Final jul/15
0,00	8.030,93	303.162,93

Pagamento Realizado jul/15
2.137,56

Pagamento Realizado jul/15
0,00

C) Ativo x Passivo no Fechamento

a - Saldo atual dos CRI Seniors	(5.613.016,92)
b - Saldo atual dos CRI Junior	(2.148.478,29)
c - Saldo devedor total da carteira, encargos e valores a processar	6.934.115,06
d - Fundo de Reserva (c/c + aplicação)	511.331,91
e - BNDU	31.170,87
f - Excedente / (Falta)	(284.877,37)

D) Posição de Recebimentos do mês

a - Cobrança do mês	104.512,93
b - Valores recebidos da cobrança do mês	94.598,31
c - Atrasos de meses anteriores recebidos	37.551,13
d - Antecipações	-
e - Valor total Recebido	132.149,44
f - Créditos a Identificar	57,89
g - Total	132.207,33

E) Análise da Movimentação Financeira do mês (Extrato Conta Corrente da Série)

a - Saldo Inicial	53.602,72
b - Entradas / Recebimentos	146.206,73
c - Pagamentos CRIs	(151.766,76)
d - Despesas	(8.247,48)
e - Transferências / Devoluções	-
f - (Aplicações) / Resgates	(34.543,77)
g - Saldo Final	5.251,44

F) Posição de Cobrança

	R\$	%	Nr. Contratos
a - Sdo. dev. total da carteira	6.934.115,06		48
b - Sdo. dev. em dia	4.823.060,42	69,6%	34
c - Sdo. dev. dos clientes com parcelas em atraso de até 30 dias	433.706,42	6,3%	5
d - Sdo. dev. dos clientes com parcelas em atraso de 31 até 90 dias	290.818,20	4,2%	4
e - Sdo. dev. clientes com parc. em atraso em cobrança jurídica (91 a 180 dias)	-	0,0%	0
f - Sdo. dev. clientes com parc. em atraso em proc. de execução (acima 180 dias)	1.387.419,66	20,0%	5
g - Sdo. dev. dos clientes com Parcelas Saltados	-	0,0%	1
h - Valores a processar	(889,64)	0,0%	

G) Reforço de Crédito

a - Aceleração de Pagamento	18,3230%	< 10%	
b - % de Reforço de Crédito	92,1799%	> 90%	Sequencial
c - Atraso 180 dias	4,5291%	> 7%	
d - Atraso 360 dias	3,6453%	> 7%	
e - Pulverização	93,3948%	< 100%	Sequencial

H) Disclaimer

As informações contidas neste relatório são de caráter exclusivamente informativo, não constituem uma oferta ou recomendação de investimento, não devendo ser utilizadas para a tomada de decisões. Ressalvamos que investimentos incluem fatores de liquidez, crédito, mercado, regulamentação específica, entre outros, sendo de exclusiva responsabilidade do investidor a decisão de realizar um investimento. Ao investidor é recomendada a leitura cuidadosa do prospecto. É proibida a utilização, cópia ou divulgação não autorizada das informações.

A) Dados Iniciais da Série

Senior	21.338.576,43	Junior	2.370.952,92
Data de emissão	20/03/11	Data de emissão	20/03/11
Índice de correção	IGPM Mensal	Índice de correção	IGPM Mensal
Taxa de juros do papel	8,1000%	Taxa de juros do papel	38,0122%
Quantidade	71	Quantidade	7
PU inicial	300.543,33	PU inicial	338.707,56

B) Resumo dos Valores no Aniversário

Saldo Anterior jul/15	Atualização	Saldo Corrigido
78.658,20	543,61	79.201,81

Saldo Anterior jul/15	Atualização	Saldo Corrigido
303.162,93	2.095,17	305.258,10

Amortização	Juros	Saldo Final ago/15
931,25	515,73	78.270,55

Amortização	Juros	Saldo Final ago/15
0,00	8.306,48	313.564,58

Pagamento Realizado ago/15
1.446,99

Pagamento Realizado ago/15
0,00

C) Ativo x Passivo no Fechamento

a - Saldo atual dos CRI Seniors	(5.577.143,81)
b - Saldo atual dos CRI Junior	(2.218.876,84)
c - Saldo devedor total da carteira, encargos e valores a processar	6.746.522,88
d - Fundo de Reserva + c/c + aplicação	708.120,47
e - BNDU	31.170,87
f - Excedente / (Falta)	<u>(310.206,43)</u>

D) Posição de Recebimentos do mês

a - Cobrança do mês	120.430,73
b - Valores recebidos da cobrança do mês	108.632,65
c - Atrasos de meses anteriores recebidos	43.061,17
d - Antecipações	172.447,15
e - Valor total Recebido	324.140,97
f - Créditos a Identificar	-
g - Total	324.140,97

E) Análise da Movimentação Financeira do mês (Extrato Conta Corrente da Série)

a - Saldo Inicial	5.251,44
b - Entradas / Recebimentos	304.874,55
c - Pagamentos CRIs	(102.735,58)
d - Despesas	(11.391,45)
e - Transferências / Devoluções	-
f - (Aplicações) / Resgates	(190.000,00)
g - Saldo Final	5.998,96

F) Posição de Cobrança

	R\$	%	Nr. Contratos
a - Sdo. dev. total da carteira	6.746.522,88		46
b - Sdo. dev. em dia	4.600.928,44	68,2%	32
c - Sdo. dev. dos clientes com parcelas em atraso de até 30 dias	143.842,84	2,1%	3
d - Sdo. dev. dos clientes com parcelas em atraso de 31 até 90 dias	578.410,05	8,6%	6
e - Sdo. dev. clientes com parc. em atraso em cobrança jurídica (91 a 180 dias)	-	0,0%	0
f - Sdo. dev. clientes com parc. em atraso em proc. de execução (acima 180 dias)	1.406.517,02	20,8%	5
g - Sdo. dev. dos clientes com Parcelas Saltados	-	0,0%	0
h - Valores a processar	16.824,53	0,2%	

G) Reforço de Crédito

a - Aceleração de Pagamento	18,1559%	< 10%	
b - % de Reforço de Crédito	91,7399%	> 90%	Sequencial
c - Atraso 180 dias	4,5788%	> 7%	
d - Atraso 360 dias	3,6840%	> 7%	
e - Pulverização	94,0054%	< 100%	Sequencial

H) Disclaimer

As informações contidas neste relatório são de caráter exclusivamente informativo, não constituem uma oferta ou recomendação de investimento, não devendo ser utilizadas para a tomada de decisões. Ressalvamos que investimentos incluem fatores de liquidez, crédito, mercado, regulamentação específica, entre outros, sendo de exclusiva responsabilidade do investidor a decisão de realizar um investimento. Ao investidor é recomendada a leitura cuidadosa do prospecto. É proibida a utilização, cópia ou divulgação não autorizada das informações.

Série 219 E 220		
Relatório de Performance - CRI Brazilian Securities		
30/09/2015		
Dados de emissão da Série		
Tipo Série	Sênior	Júnior
Código Cetip	11C0033867	11C0034300
Código Isin	BRBSCSRI5P6	BRBSCSRI5Q4
Data da Emissão	20/03/2011	20/03/2011
Data de Vencimento	20/01/2031	20/01/2031
Indexador	IGPM	IGPM
Agente Fiduciário	Oliveira Trust	Oliveira Trust
Agência de Rating	FITCH	-
Rating na Emissão	A+	-
Quantidade	71	7
P.U.	R\$ 300,543	R\$ 338,708
Valor da Emissão	R\$ 21.338.576	R\$ 2.370.953
Juros	8,1000%	38,0122%
% Subordinação	90%	10%
Cedente	Múltiplo	
Tipo de Segmento	Híbrido	
Tipo de Contrato	Financiamento Imobiliário	
Tipo de oferta	Instrução CVM 400	
Mercado de Distribuição	Cetip	
Escriturador	Itaú Corretora de Valores S.A.	
Garantias	Alienação Fiduciária	
Dados em 30/9/2015		
Duration (CRI)	4,29	4,02
Rating Atual	A+	-
LTV (médio ponderado)		38,8%
Regime (Prórata, sequencial ou sequencial definitivo)	Sequencial	Sequencial
% Subordinação atual	70%	30%
Movimentações/Eventos no mês		
Saldo Anterior	R\$ 78.271	R\$ 313.565
Atualização monetária	R\$ 216	R\$ 864
Saldo Corrigido	R\$ 78.486	R\$ 314.429
Amortização Unitario	R\$ 1.895	R\$ 0
Saldo Final	R\$ 76.591	R\$ 322.985
Juros Unitário	R\$ 511	R\$ 8.556
Ativo x Passivo		
Saldo atual dos CRI Seniors		-R\$ 5.468.186,06
Saldo atual dos CRI Junior		-R\$ 2.288.524,14
Saldo devedor total da carteira		R\$ 6.712.316,85
Conta Corrente + Fundo de Reserva + Aplicações		R\$ 671.728,19
BNDU		R\$ 31.170,87
Excedente / (Falta)		-R\$ 341.494,29
Posição de Recebimento		
Cobrança do mês		R\$ 183.106,26
A - Valores recebidos		R\$ 119.522,17
B - Atrasos (meses anteriores)		R\$ 60.533,24
C - Antecipações		R\$ 0,00
Valor total Recebido (A + B + C)		R\$ 180.055,41
Créditos a Identificar		R\$ 273,54
Total		R\$ 180.328,95
Movimentações em Conta da Série		
Saldo Inicial		R\$ 5.998,96
Entradas / Recebimentos		R\$ 145.284,83
Pagamentos CRIs		-R\$ 170.852,27
Despesas		-R\$ 16.991,75
Transferências / Devoluções		R\$ 0,00
(Aplicações) / Resgates		R\$ 90.000,00
Saldo Final		R\$ 53.439,77
Posição de Cobrança		
a - Sdo. dev. total da carteira	6.712.316,85	46
b - Sdo. dev. em dia	4.481.957,42	31
c - Sdo. dev. com atraso de até 30 dias.	365.739,75	6
d - Sdo. dev. com atraso entre 31 e 90 dias.	719.762,59	5
e - Sdo. dev. com atraso entre 91 e 180 dias.	-	0
f - Sdo. dev. com atraso superior de 180 dias.	1.144.857,09	4
g - Sdo. dev. dos clientes com Parcelas Saltadas	-	0
h - Valores a processar	-	-
Regras do Regime de Pagamento		
Aceleração de Pagamento	18%	< 10%
% de Reforço de Crédito	87,21%	> 90%
Atraso 180 dias	3,69%	> 7%
Atraso 360 dias	3,69%	> 7%
Pulverização	98%	< 100%
Disclaimer		
As informações contidas neste relatório são de caráter exclusivamente informativo, não constituem uma oferta ou recomendação de investimento, não devendo ser utilizadas para a tomada de decisões. Ressalvamos que investimentos incluem fatores de liquidez, crédito, mercado, regulamentação específica, entre outros, sendo de exclusiva responsabilidade do investidor a decisão de realizar um investimento. Ao investidor é recomendada a leitura cuidadosa do prospecto. É proibida a utilização, cópia ou divulgação não autorizada das informações.		

Série 219 E 220
Relatório de Performance - CRI Brazilian Securities
31/10/2015

Dados de emissão da Série		
Tipo Série	Sênior	Júnior
Código Cetip	11C0033867	11C0034300
Código Isin	BRBSCSRI5P6	BRBSCSRI5Q4
Data da Emissão	20/03/2011	20/03/2011
Data de Vencimento	20/01/2031	20/01/2031
Vencimento (meses)	242	242
Indexador	IGPM	IGPM
Periodicidade Indexador	mensal	mensal
Agente Fiduciário	Oliveira Trust	Oliveira Trust
Agência de Rating	FITCH	-
Rating na Emissão	A+	-
Quantidade	71	7
P.U.	R\$ 300.543	R\$ 338.708
Valor da Emissão	R\$ 21.338.576	R\$ 2.370.953
Juros	8,1000%	38,0122%
Periodicidade Amortização	mensal	mensal
Data da Primeira Amortização	20/06/2011	20/06/2011
Forma de amortização	Fixo	Fixo
% Subordinação	90%	10%
Cedente	Múltiplo	
Tipo de Segmento	Híbrido	
Tipo de Contrato	Financiamento Imobiliário	
Tipo de oferta	Instrução CVM 400	
Mercado de Distribuição	Cetip	
Escriturador	Itaú Corretora de Valores S.A.	
Coordenador da Oferta	0	
Regime Fiduciário	Sim	
Garantias	Alienação Fiduciária	
Dados em 31/10/2015		
Duration (CRI)	4,27	4,00
Rating Atual	A+	-
LTV (médio ponderado)		39,3%
Regime (Prórata, sequencial ou sequencial definitivo)	Sequencial	Sequencial
% Subordinação atual	69%	31%
Movimentações/Eventos no mês		
Saldo Anterior	R\$ 76.590,95	R\$ 322.984,68
Atualização monetária	R\$ 724,70	R\$ 3.056,05
Saldo Corrigido	R\$ 77.315,65	R\$ 326.040,73
Amortização Unitario	R\$ 3.667,62	R\$ 0,00
Saldo Final	R\$ 73.648,03	R\$ 334.912,72
Juros Unitário	R\$ 503,45	R\$ 8.871,99
Ativo x Passivo		
Saldo atual dos CRI Seniors		-R\$ 5.277.848,76
Saldo atual dos CRI Junior		-R\$ 2.383.664,19
Saldo devedor total da carteira		R\$ 6.420.348,75
Conta Corrente + Fundo de Reserva + Aplicações		R\$ 800.921,87
BNDU		R\$ 0,00
Excedente / (Falta)		-R\$ 440.242,33
Posição de Recebimento		
Cobrança do mês		R\$ 54.290,05
A - Valores recebidos		R\$ 92.029,51
B - Atrasos (meses anteriores)		R\$ 23.617,64
C - Antecipações		R\$ 227.706,61
Valor total Recebido (A + B + C)		R\$ 343.353,76
Créditos a Identificar		R\$ 0,00
Total		R\$ 343.353,76
Movimentações em Conta da Série		
Saldo Inicial		R\$ 53.439,77
Entradas / Recebimentos		R\$ 381.037,80
Pagamentos CRIs		-R\$ 296.145,97
Despesas		-R\$ 14.529,19
Transferências / Devoluções		R\$ 0,00
(Aplicações) / Resgates		-R\$ 140.439,04
Saldo Final		R\$ 37.363,37
Posição de Cobrança		
		Nº Contratos
a - Sdo. dev. total da carteira	6.420.348,75	45
b - Sdo. dev. em dia	4.026.137,66	30
c - Sdo. dev. com atraso de até 30 dias.	385.199,08	4
d - Sdo. dev. com atraso entre 31 e 90 dias.	670.809,84	5
e - Sdo. dev. com atraso entre 91 e 180 dias.	178.576,62	2
f - Sdo. dev. com atraso superior de 180 dias.	1.159.625,55	4
g - Sdo. dev. dos clientes com Parcelas Saltados	140.106,95	2
h - Valores a processar	-	-
Regras do Regime de Pagamento		
Aceleração de Pagamento	17%	< 10%
% de Reforço de Crédito	86,82%	> 90%
Atraso 180 dias	3,67%	> 7%
Atraso 360 dias	3,67%	> 7%
Pulverização	99%	< 100%
Disclaimer		
As informações contidas neste relatório são de caráter exclusivamente informativo, não constituem uma oferta ou recomendação de investimento, não devendo ser utilizadas para a tomada de decisões. Ressalvamos que investimentos incluem fatores de liquidez, crédito, mercado, regulamentação específica, entre outros, sendo de exclusiva responsabilidade do investidor a decisão de realizar um investimento. Ao investidor é recomendada a leitura cuidadosa do prospecto. É proibida a utilização, cópia ou divulgação não autorizada das informações.		

Evolução do Saldo Devedor

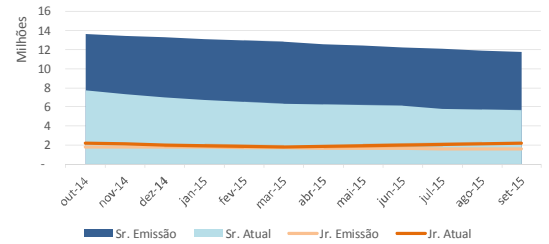

Saldo Devedor vs. Inadimplência

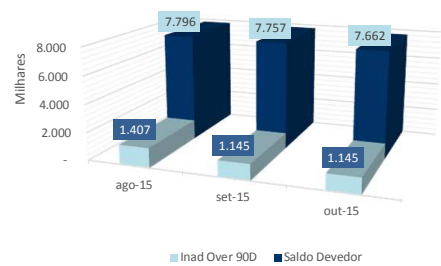

Série 219 E 220
Relatório de Performance - CRI Brazilian Securities
30/11/2015

Dados de emissão da Série		
Tipo Série	Sênior	Júnior
Código Cetip	11C0033867	11C0034300
Código Isin	BRBSCSRI5P6	BRBSCSRI5Q4
Data da Emissão	20/03/2011	20/03/2011
Data de Vencimento	20/01/2031	20/01/2031
Vencimento (meses)	242	242
Indexador	IGPM	IGPM
Periodicidade Indexador	mensal	mensal
Agente Fiduciário	Oliveira Trust	Oliveira Trust
Agência de Rating	FITCH	-
Rating na Emissão	A+	-
Quantidade	71	7
P.U.	R\$ 300.543	R\$ 338.708
Valor da Emissão	R\$ 21.338.576	R\$ 2.370.953
Juros	8,1000%	38,0122%
Periodicidade Amortização	mensal	mensal
Data da Primeira Amortização	20/06/2011	20/06/2011
Forma de amortização	Fixo	Fixo
% Subordinação	90%	10%
Cedente	Múltiplo	
Tipo de Segmento	Híbrido	
Tipo de Contrato	Financiamento Imobiliário	
Tipo de oferta	Instrução CVM 400	
Mercado de Distribuição	Cetip	
Escriturador	Itaú Corretora de Valores S.A.	
Coordenador da Oferta	0	
Regime Fiduciário	Sim	
Garantias	Alienação Fiduciária	
Dados em 30/11/2015		
Duration (CRI)	4,24	3,98
Rating Atual	A+	-
LTV (médio ponderado)		39,2%
Regime (Prórata, sequencial ou sequencial definitivo)	Sequencial	Sequencial
% Subordinação atual	68%	32%
Movimentações/Eventos no mês		
Saldo Anterior	R\$ 73.648,03	R\$ 334.912,72
Atualização monetária	R\$ 1.392,80	R\$ 6.333,71
Saldo Corrigido	R\$ 75.040,82	R\$ 341.246,43
Amortização Unitario	R\$ 2.717,08	R\$ 0,00
Saldo Final	R\$ 72.323,75	R\$ 350.532,19
Juros Unitário	R\$ 488,64	R\$ 9.285,76
Ativo x Passivo		
Saldo atual dos CRI Seniors		-R\$ 5.173.531,67
Saldo atual dos CRI Junior		-R\$ 2.488.530,24
Saldo devedor total da carteira		R\$ 6.444.010,13
Conta Corrente + Fundo de Reserva + Aplicações		R\$ 684.771,02
BNDU		R\$ 0,00
Excedente / (Falta)		-R\$ 533.280,76
Posição de Recebimento		
Cobrança do mês		R\$ 96.222,28
A - Valores recebidos		R\$ 91.029,03
B - Atrasos (meses anteriores)		R\$ 45.267,78
C - Antecipações		R\$ 0,00
Valor total Recebido (A + B + C)		R\$ 136.296,81
Créditos a Identificar		R\$ 0,00
Total		R\$ 136.296,81
Movimentações em Conta da Série		
Saldo Inicial		R\$ 37.363,37
Entradas / Recebimentos		R\$ 115.320,36
Pagamentos CRIs		-R\$ 227.605,98
Despesas		-R\$ 9.608,23
Transferências / Devoluções		R\$ 0,00
(Aplicações) / Resgates		R\$ 111.349,98
Saldo Final		R\$ 26.819,50
Posição de Cobrança		
		Nº Contratos
a - Sdo. dev. total da carteira	6.444.010,13	45
b - Sdo. dev. em dia	4.412.119,14	33
c - Sdo. dev. com atraso de até 30 dias.	318.478,06	5
d - Sdo. dev. com atraso entre 31 e 90 dias.	533.755,98	3
e - Sdo. dev. com atraso entre 91 e 180 dias.	-	0
f - Sdo. dev. com atraso superior de 180 dias.	1.179.656,95	4
g - Sdo. dev. dos clientes com Parcelas Saltados	-	0
h - Valores a processar	-	-
Regras do Regime de Pagamento		
Aceleração de Pagamento	16%	< 10%
% de Reforço de Crédito	86,71%	> 90%
Atraso 180 dias	3,68%	> 7%
Atraso 360 dias	3,68%	> 7%
Pulverização	99%	< 100%
Disclaimer		
As informações contidas neste relatório são de caráter exclusivamente informativo, não constituem uma oferta ou recomendação de investimento, não devendo ser utilizadas para a tomada de decisões. Ressalvamos que investimentos incluem fatores de liquidez, crédito, mercado, regulamentação específica, entre outros, sendo de exclusiva responsabilidade do investidor a decisão de realizar um investimento. Ao investidor é recomendada a leitura cuidadosa do prospecto. É proibida a utilização, cópia ou divulgação não autorizada das informações.		

Evolução do Saldo Devedor

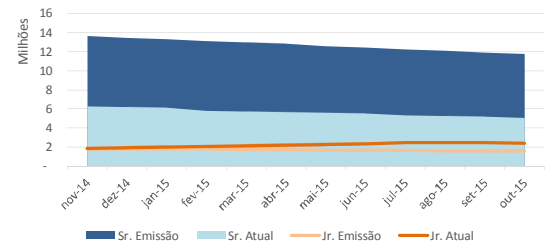

Saldo Devedor vs. Inadimplência

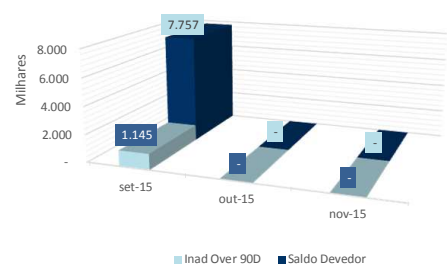

Série 219 E 220
Relatório de Performance - CRI Brazilian Securities
31/12/2015

Dados de emissão da Série		
Tipo Série	Sênior	Júnior
Código Cetip	11C0033867	11C0034300
Código Isin	BRBSCSRI5P6	BRBSCSRI5Q4
Data da Emissão	20/03/2011	20/03/2011
Data de Vencimento	20/01/2031	20/01/2031
Vencimento (meses)	242	242
Indexador	IGPM	IGPM
Periodicidade Indexador	mensal	mensal
Agente Fiduciário	Oliveira Trust	Oliveira Trust
Agência de Rating	FITCH	-
Rating na Emissão	A+	-
Quantidade	71	7
P.U.	R\$ 300.543	R\$ 338.708
Valor da Emissão	R\$ 21.338.576	R\$ 2.370.953
Juros	8,1000%	38,0122%
Periodicidade Amortização	mensal	mensal
Data da Primeira Amortização	20/06/2011	20/06/2011
Forma de amortização	Fixo	Fixo
% Subordinação	90%	10%
Cedente	Múltiplo	
Tipo de Segmento	Híbrido	
Tipo de Contrato	Financiamento Imobiliário	
Tipo de oferta	Instrução CVM 400	
Mercado de Distribuição	Cetip	
Escriturador	Itaú Corretora de Valores S.A.	
Coordenador da Oferta	0	
Regime Fiduciário	Sim	
Garantias	Alienação Fiduciária	
Dados em 31/12/2015		
Duration (CRI)	4,21	3,96
Rating Atual	A+	-
LTV (médio ponderado)		38,1%
Regime (Pró-Rata, sequencial ou sequencial definitivo)	Pró-Rata	Pró-Rata
% Subordinação atual	67%	33%
Movimentações/Eventos no mês		
Saldo Anterior	R\$ 72.323,75	R\$ 350.532,19
Atualização monetária	R\$ 1.102,38	R\$ 5.342,90
Saldo Corrigido	R\$ 73.426,12	R\$ 355.875,09
Amortização Unitario	R\$ 826,34	R\$ 0,00
Saldo Final	R\$ 72.599,79	R\$ 365.558,91
Juros Unitário	R\$ 478,13	R\$ 9.683,82
Ativo x Passivo		
Saldo atual dos CRI Seniors		-R\$ 5.177.148,18
Saldo atual dos CRI Junior		-R\$ 2.588.776,88
Saldo devedor total da carteira		R\$ 5.811.600,58
Conta Corrente + Fundo de Reserva + Aplicações		R\$ 731.469,39
BNDU		R\$ 676.208,77
Excedente / (Falta)		-R\$ 546.646,32
Posição de Recebimento		
Cobrança do mês		R\$ 111.513,18
A - Valores recebidos		R\$ 84.620,71
B - Atrasos (meses anteriores)		R\$ 12.242,08
C - Antecipações		R\$ 4.008,13
Valor total Recebido (A + B + C)		R\$ 100.870,92
Créditos a Identificar		R\$ 0,00
Total		R\$ 100.870,92
Movimentações em Conta da Série		
Saldo Inicial		R\$ 26.819,50
Entradas / Recebimentos		R\$ 151.623,87
Pagamentos CRIs		-R\$ 92.617,37
Despesas		-R\$ 6.531,65
Transferências / Devoluções		-R\$ 13.150,00
(Aplicações) / Resgates		-R\$ 39.000,00
Saldo Final		R\$ 27.144,35
Posição de Cobrança		
		Nº Contratos
a - Sdo. dev. total da carteira	5.811.600,58	44
b - Sdo. dev. em dia	3.787.836,83	28
c - Sdo. dev. com atraso de até 30 dias.	744.568,60	8
d - Sdo. dev. com atraso entre 31 e 90 dias.	595.836,33	4
e - Sdo. dev. com atraso entre 91 e 180 dias.	155.852,68	1
f - Sdo. dev. com atraso superior de 180 dias.	527.506,14	3
g - Sdo. dev. dos clientes com Parcelas Saltados	-	0
h - Valores a processar	-	-
Regras do Regime de Pagamento		
Aceleração de Pagamento	16%	< 10%
% de Reforço de Crédito	77,16%	> 90%
Atraso 180 dias	1,64%	> 7%
Atraso 360 dias	1,64%	> 7%
Pulverização	112%	< 100%
Disclaimer		
As informações contidas neste relatório são de caráter exclusivamente informativo, não constituem uma oferta ou recomendação de investimento, não devendo ser utilizadas para a tomada de decisões. Ressalvamos que investimentos incluem fatores de liquidez, crédito, mercado, regulamentação específica, entre outros, sendo de exclusiva responsabilidade do investidor a decisão de realizar um investimento. Ao investidor é recomendada a leitura cuidadosa do prospecto. É proibida a utilização, cópia ou divulgação não autorizada das informações.		

Evolução do Saldo Devedor

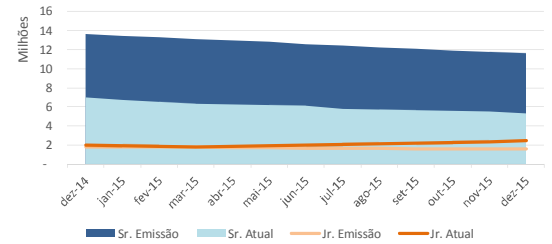

Saldo Devedor vs. Inadimplência

