

Série 219 E 220  
Relatório de Performance - CRI Brazilian Securities  
31/01/2017

Dados de emissão da Série		
Tipo Série	Sênior	Júnior
Código Cetip	11C0033867	11C0034300
Código Isin	BRBSCSRI5P6	BRBSCSRI5Q4
Data da Emissão	20/03/2011	20/03/2011
Data de Vencimento	20/01/2031	20/01/2031
Vencimento (meses)	242	242
Indexador	IGPM Mensal	IGPM Mensal
Periodicidade Indexador	mensal	mensal
Agente Fiduciário	Oliveira Trust	Oliveira Trust
Agência de Rating	FITCH	-
Rating na Emissão	A+	-
Quantidade	71	7
P.U.	R\$ 300.543	R\$ 338.708
Valor da Emissão	R\$ 21.338.576	R\$ 2.370.953
Juros	8,1000%	38,0122%
Periodicidade Amortização	mensal	mensal
Data da Primeira Amortização	20/06/2011	20/06/2011
Forma de amortização	Fixo	Fixo
% Subordinação	90%	10%
Cedente	Múltiplo	
Tipo de Segmento	Híbrido	
Tipo de Contrato	Financiamento Imobiliário	
Tipo de oferta	Instrução CVM 400	
Mercado de Distribuição	Cetip	
Escriturador	Itaú Corretora de Valores S.A.	
Coordenador da Oferta	0	
Regime Fiduciário	Sim	
Garantias	Alienação Fiduciária	
Dados em 31/1/2017		
Duration (CRI)	4,23	4,23
Rating Atual	A+	-
LTV (médio ponderado)	36,9%	
Regime (Prórata, sequencial ou sequencial definitivo)	Sequencial	Sequencial
% Subordinação atual	63%	37%
Movimentações/Eventos no mês		
Saldo Anterior	R\$ 64.141,00	R\$ 365.692,93
Atualização monetária	R\$ 346,37	R\$ 1.974,82
Saldo Corrigido	R\$ 64.487,38	R\$ 367.667,75
Amortização Unitário	R\$ 583,89	R\$ 0,00
Saldo Final	R\$ 63.903,49	R\$ 377.672,47
Juros Unitário	R\$ 419,92	R\$ 10.004,73
Ativo x Passivo		
Saldo atual dos CRI Seniors	-R\$ 4.558.273,49	
Saldo atual dos CRI Júnior	-R\$ 2.675.271,91	
Saldo devedor total da carteira	R\$ 5.033.110,66	
Conta Corrente + Fundo de Reserva + Aplicações	R\$ 132.262,23	
BNDU	R\$ 676.208,77	
Excedente / (Falta)	-R\$ 1.391.963,74	
Posição de Recebimento		
Cobrança do mês	R\$ 105.030,21	
A - Valores recebidos	R\$ 89.470,65	
B - Atrasos (meses anteriores)	R\$ 34.667,29	
C - Antecipações	R\$ 17.128,24	
Valor total Recebido (A + B + C)	R\$ 141.266,18	
Créditos a Identificar	R\$ 466,06	
Total	R\$ 141.732,24	
Movimentações em Conta da Série		
Saldo Inicial	R\$ 6.751,15	
Entradas / Recebimentos	R\$ 119.697,45	
Pagamentos CRIs	-R\$ 71.270,60	
Despesas	-R\$ 384,66	
Transferências / Devoluções	R\$ 0,00	
(Aplicações) / Resgates	R\$ 0,00	
Saldo Final	R\$ 54.793,34	
Posição de Cobrança		
		Nº Contratos
a - Sdo. dev. total da carteira	5.033.110,66	37
b - Sdo. dev. em dia	3.753.856,65	27
c - Sdo. dev. com atraso de até 30 dias.	406.887,99	4
d - Sdo. dev. com atraso entre 31 e 90 dias.	112.103,66	1
e - Sdo. dev. com atraso entre 91 e 180 dias.	-	0
f - Sdo. dev. com atraso superior de 180 dias.	760.262,36	5
g - Sdo. dev. dos clientes com Parcelas Saltadas	-	1
h - Valores a processar	-	-
Regras do Regime de Pagamento		
Aceleração de Pagamento	13%	< 10%
% de Reforço de Crédito	89,71%	> 90%
Atraso 180 dias	2,19%	> 7%
Atraso 360 dias	1,77%	> 7%
Pulverização	95%	< 100%
Disclaimer		
As informações contidas neste relatório são de caráter exclusivamente informativo, não constituem uma oferta ou recomendação de investimento, não devendo ser utilizadas para a tomada de decisões. Ressalvamos que investimentos incluem fatores de liquidez, crédito, mercado, regulamentação específica, entre outros, sendo de exclusiva responsabilidade do investidor a decisão de realizar um investimento. Ao investidor é recomendada a leitura cuidadosa do prospecto. É proibida a utilização, cópia ou divulgação não autorizada das informações.		

Evolução da Saldo Devedor



Saldo Devedor vs. Inadimplência

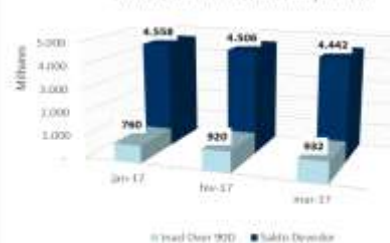

Série 219 E 220  
Relatório de Performance - CRI Brazilian Securities  
28/02/2017

Dados de emissão da Série		
Tipo Série	Sênior	Júnior
Código Cetip	11C0033867	11C0034300
Código Isin	BRBSCSRI5P6	BRBSCSRI5Q4
Data da Emissão	20/03/2011	20/03/2011
Data de Vencimento	20/01/2031	20/01/2031
Vencimento (meses)	242	242
Indexador	IGPM Mensal	IGPM Mensal
Periodicidade Indexador	mensal	mensal
Agente Fiduciário	Oliveira Trust	Oliveira Trust
Agência de Rating	FITCH	-
Rating na Emissão	A+	-
Quantidade	71	7
P.U.	R\$ 300.543	R\$ 338.708
Valor da Emissão	R\$ 21.338.576	R\$ 2.370.953
Juros	8,1000%	38,0122%
Periodicidade Amortização	mensal	mensal
Data da Primeira Amortização	20/06/2011	20/06/2011
Forma de amortização	Fixo	Fixo
% Subordinação	90%	10%
Cedente	Múltiplo	
Tipo de Segmento	Híbrido	
Tipo de Contrato	Financiamento Imobiliário	
Tipo de oferta	Instrução CVM 400	
Mercado de Distribuição	Cetip	
Escriturador	Itaú Corretora de Valores S.A.	
Coordenador da Oferta	0	
Regime Fiduciário	Sim	
Garantias	Alienação Fiduciária	
Dados em 28/2/2017		
Duration (CRI)	3,97	3,74
Rating Atual	A+	-
LTV (médio ponderado)	37,0%	
Regime (Prórata, sequencial ou sequencial definitivo)	Pró-Rata	Pró-Rata
% Subordinação atual	62%	38%
Movimentações/Eventos no mês		
Saldo Anterior	R\$ 63.903,49	R\$ 377.672,47
Atualização monetária	R\$ 409,53	R\$ 2.420,33
Saldo Corrigido	R\$ 64.313,02	R\$ 380.092,81
Amortização Unitário	R\$ 973,44	R\$ 0,00
Saldo Final	R\$ 63.339,57	R\$ 390.435,59
Juros Unitário	R\$ 418,78	R\$ 10.342,79
Ativo x Passivo		
Saldo atual dos CRI Seniors	-R\$ 4.506.462,33	
Saldo atual dos CRI Júnior	-R\$ 2.754.708,78	
Saldo devedor total da carteira	R\$ 5.018.006,42	
Conta Corrente + Fundo de Reserva + Aplicações	R\$ 108.588,14	
BNDU	R\$ 676.208,77	
Excedente / (Falta)	-R\$ 1.458.367,78	
Posição de Recebimento		
Cobrança do mês	R\$ 108.230,85	
A - Valores recebidos	R\$ 51.326,96	
B - Atrasos (meses anteriores)	R\$ 5.889,56	
C - Antecipações	R\$ 9.781,56	
Valor total Recebido (A + B + C)	R\$ 66.998,08	
Créditos a Identificar	R\$ 0,00	
Total	R\$ 66.998,08	
Movimentações em Conta da Série		
Saldo Inicial	R\$ 54.793,34	
Entradas / Recebimentos	R\$ 89.032,87	
Pagamentos CRIs	-R\$ 98.848,04	
Despesas	-R\$ 14.332,08	
Transferências / Devoluções	R\$ 0,00	
(Aplicações) / Resgates	-R\$ 2.500,28	
Saldo Final	R\$ 28.145,81	
Posição de Cobrança		
		Nº Contratos
a - Sdo. dev. total da carteira	5.018.006,42	37
b - Sdo. dev. em dia	3.576.801,42	26
c - Sdo. dev. com atraso de até 30 dias.	314.782,16	3
d - Sdo. dev. com atraso entre 31 e 90 dias.	206.345,59	2
e - Sdo. dev. com atraso entre 91 e 180 dias.	152.181,63	1
f - Sdo. dev. com atraso superior de 180 dias.	767.895,62	5
g - Sdo. dev. dos clientes com Parcelas Saltadas	-	0
h - Valores a processar	-	-
Regras do Regime de Pagamento		
Aceleração de Pagamento	13%	< 10%
% de Reforço de Crédito	77,66%	> 90%
Atraso 180 dias	0,00%	> 7%
Atraso 360 dias	0,00%	> 7%
Pulverização	129%	< 100%
Disclaimer		
As informações contidas neste relatório são de caráter exclusivamente informativo, não constituem uma oferta ou recomendação de investimento, não devendo ser utilizadas para a tomada de decisões. Ressalvamos que investimentos incluem fatores de liquidez, crédito, mercado, regulamentação específica, entre outros, sendo de exclusiva responsabilidade do investidor a decisão de realizar um investimento. Ao investidor é recomendada a leitura cuidadosa do prospecto. É proibida a utilização, cópia ou divulgação não autorizada das informações.		

Evolução da Saída Devedor



Saída Devedor vs. Inadimplência

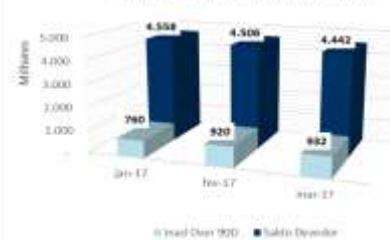

Série 219 E 220  
Relatório de Performance - CRI Brazilian Securities  
31/03/2017

Dados de emissão da Série		
Tipo Série	Sênior	Júnior
Código Cetip	11C0033867	11C0034300
Código Isin	BRBSCSRI5P6	BRBSCSRI5Q4
Data da Emissão	20/03/2011	20/03/2011
Data de Vencimento	20/01/2031	20/01/2031
Vencimento (meses)	242	242
Indexador	IGPM Mensal	IGPM Mensal
Periodicidade Indexador	mensal	mensal
Agente Fiduciário	Oliveira Trust	Oliveira Trust
Agência de Rating	FITCH	-
Rating na Emissão	A+	-
Quantidade	71	7
P.U.	R\$ 300.543	R\$ 338.708
Valor da Emissão	R\$ 21.338.576	R\$ 2.370.953
Juros	8,1000%	38,0122%
Periodicidade Amortização	mensal	mensal
Data da Primeira Amortização	20/06/2011	20/06/2011
Forma de amortização	Fixo	Fixo
% Subordinação	90%	10%
Cedente	Múltiplo	
Tipo de Segmento	Híbrido	
Tipo de Contrato	Financiamento Imobiliário	
Tipo de oferta	Instrução CVM 400	
Mercado de Distribuição	Cetip	
Escriturador	Itaú Corretora de Valores S.A.	
Coordenador da Oferta	0	
Regime Fiduciário	Sim	
Garantias	Alienação Fiduciária	
Dados em 31/3/2017		
Duration (CRI)	3,96	3,73
Rating Atual	A+	-
LTV (médio ponderado)		37,3%
Regime (Prórata, sequencial ou sequencial definitivo)	Sequencial	Sequencial
% Subordinação atual	61%	39%
Movimentações/Eventos no mês		
Saldo Anterior	R\$ 63.339,57	R\$ 390.435,58
Atualização monetária	R\$ 53,01	R\$ 326,76
Saldo Corrigido	R\$ 63.392,58	R\$ 390.762,34
Amortização Unitário	R\$ 972,88	R\$ 0,00
Saldo Final	R\$ 62.419,70	R\$ 401.395,51
Juros Unitário	R\$ 412,79	R\$ 10.633,16
Ativo x Passivo		
Saldo atual dos CRI Seniors		-R\$ 4.442.257,16
Saldo atual dos CRI Junior		-R\$ 2.836.816,97
Saldo devedor total da carteira		R\$ 4.814.130,42
Conta Corrente + Fundo de Reserva + Aplicações		R\$ 844.377,36
BNDU		R\$ 0,00
Excedente / (Falta)		-R\$ 1.620.566,35
Posição de Recebimento		
Cobrança do mês		R\$ 108.808,63
A - Valores recebidos		R\$ 173.771,92
B - Atrasos (meses anteriores)		R\$ 110.950,96
C - Antecipações		R\$ 149.546,91
Valor total Recebido (A + B + C)		R\$ 434.269,79
Créditos a Identificar		R\$ 0,00
Total		R\$ 434.269,79
Movimentações em Conta da Série		
Saldo Inicial		R\$ 28.145,81
Entradas / Recebimentos		R\$ 843.000,52
Pagamentos CRIs		-R\$ 98.382,65
Despesas		-R\$ 11.130,45
Transferências / Devoluções		R\$ 0,00
(Aplicações) / Resgates		-R\$ 720.000,00
Saldo Final		R\$ 41.633,23
Posição de Cobrança		
		Nº Contratos
a - Sdo. dev. total da carteira	4.814.130,42	36
b - Sdo. dev. em dia	3.263.428,14	24
c - Sdo. dev. com atraso de até 30 dias.	329.488,92	3
d - Sdo. dev. com atraso entre 31 e 90 dias.	289.660,29	3
e - Sdo. dev. com atraso entre 91 e 180 dias.	154.811,92	1
f - Sdo. dev. com atraso superior de 180 dias.	776.741,15	5
g - Sdo. dev. dos clientes com Parcelas Saltadas	-	0
h - Valores a processar	-	-
Regras do Regime de Pagamento		
Aceleração de Pagamento	13%	< 10%
% de Reforço de Crédito	91,00%	> 90%
Atraso 180 dias	2,23%	> 7%
Atraso 360 dias	1,80%	> 7%
Pulverização	110%	< 100%
Disclaimer		
As informações contidas neste relatório são de caráter exclusivamente informativo, não constituem uma oferta ou recomendação de investimento, não devendo ser utilizadas para a tomada de decisões. Ressalvamos que investimentos incluem fatores de liquidez, crédito, mercado, regulamentação específica, entre outros, sendo de exclusiva responsabilidade do investidor a decisão de realizar um investimento. Ao investidor é recomendada a leitura cuidadosa do prospecto. É proibida a utilização, cópia ou divulgação não autorizada das informações.		

Evolução do Saldo Devedor



Saldo Devedor vs. Inadimplência

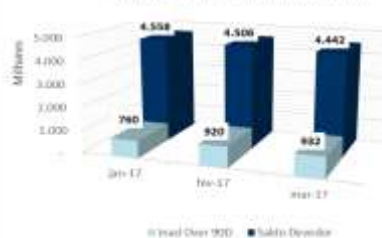

Série 219 E 220  
Relatório de Performance - CRI Brazilian Securities  
30/04/2017

Dados de emissão da Série		
Tipo Série	Sênior	Júnior
Código Cetip	11C0033867	11C0034300
Código Isin	BRBSCSCRISF6	BRBSCSCRISQ4
Data da Emissão	20/03/2011	20/03/2011
Data de Vencimento	20/01/2031	20/01/2031
Vencimento (meses)	242	242
Indexador	IGPM Mensal	IGPM Mensal
Periodicidade Indexador	mensal	mensal
Agente Fiduciário	Oliveira Trust	Oliveira Trust
Agência de Rating	FITCH	-
Rating na Emissão	A+	-
Quantidade	71	7
P.U.	R\$ 300,543	R\$ 338,708
Valor da Emissão	R\$ 21.338.576	R\$ 2.370.953
Juros	8,1000%	38,0122%
Periodicidade Amortização	mensal	mensal
Data da Primeira Amortização	20/06/2011	20/06/2011
Forma de amortização	Fixo	Fixo
% Subordinação	90%	10%
Cedente	Múltiplo	
Tipo de Segmento	Híbrido	
Tipo de Contrato	Financiamento Imobiliário	
Tipo de oferta	Instrução CVM 400	
Mercado de Distribuição	Cetip	
Escriturador	Itaú Corretora de Valores S.A.	
Coordenador da Oferta	0	
Regime Fiduciário	Sim	
Garantias	Alienação Fiduciária	
Dados em 30/4/2017		
Duration (CRI)	3,95	3,72
Rating Atual	A+	-
LTV (médio ponderado)		37,4%
Regime (Prórata, sequencial ou sequencial definitivo)	Sequencial	Sequencial
% Subordinação atual	58%	42%
Movimentações/Eventos no mês		
Saldo Anterior	R\$ 62.419,70	R\$ 401.395,50
Atualização monetária	R\$ 9,18	R\$ 59,06
Saldo Corrigido	R\$ 62.428,89	R\$ 401.454,55
Amortização Unitario	R\$ 6.476,25	R\$ 0,00
Saldo Final	R\$ 55.952,63	R\$ 412.378,66
Juros Unitário	R\$ -406,52	R\$ 10.924,11
Ativo x Passivo		
Saldo atual dos CRI Seniors		-R\$ 3.966.647,81
Saldo atual dos CRI Junior		-R\$ 2.901.923,72
Saldo devedor total da carteira		R\$ 4.765.184,78
Conta Corrente + Fundo de Reserva + Aplicações		R\$ 460.693,07
BNDU		R\$ 0,00
Excedente / (Falta)		-R\$ 1.642.693,68
Posição de Recebimento		
Cobrança do mês		R\$ 104.510,93
A - Valores recebidos		R\$ 45.321,90
B - Atrasos (meses anteriores)		R\$ 55.461,66
C - Antecipações		R\$ 22.517,37
Valor total Recebido (A + B + C)		R\$ 123.300,93
Créditos a Identificar		R\$ 0,00
Total		R\$ 123.300,93
Movimentações em Conta da Série		
Saldo Inicial		R\$ 41.633,23
Entradas / Recebimentos		R\$ 100.994,82
Pagamentos CRIs		-R\$ 488.676,65
Despesas		-R\$ 32,90
Transferências / Devoluções		R\$ 0,00
(Aplicações) / Resgates		R\$ 411.734,83
Saldo Final		R\$ 65.653,33
Posição de Cobrança		
		Nº Contratos
a - Sdo. dev. total da carteira	4.765.184,78	36
b - Sdo. dev. em dia	3.305.455,61	25
c - Sdo. dev. com atraso de até 30 dias.	117.996,94	2
d - Sdo. dev. com atraso entre 31 e 90 dias.	402.589,39	3
e - Sdo. dev. com atraso entre 91 e 180 dias.	-	0
f - Sdo. dev. com atraso superior de 180 dias.	939.142,84	6
g - Sdo. dev. dos clientes com Parcelas Saltadas	-	0
h - Valores a processar	-	-
Regras do Regime de Pagamento		
Aceleração de Pagamento	11%	< 10%
% de Reforço de Crédito	92,53%	> 90%
Atraso 180 dias	2,70%	> 7%
Atraso 360 dias	1,82%	> 7%
Pulverização	108%	< 100%
Disclaimer		
As informações contidas neste relatório são de caráter exclusivamente informativo, não constituem uma oferta ou recomendação de investimento, não devendo ser utilizadas para a tomada de decisões. Ressalvamos que investimentos incluem fatores de liquidez, crédito, mercado, regulamentação específica, entre outros, sendo de exclusiva responsabilidade do investidor a decisão de realizar um investimento. Ao investidor é recomendada a leitura cuidadosa do prospecto. É proibida a utilização, cópia ou divulgação não autorizada das informações.		

Evolução do Saldo Devedor



Saldo Devedor vs. Inadimplência



Série 219 E 220  
Relatório de Performance - CRI Brazilian Securities  
31/05/2017

Dados de emissão da Série		
Tipo Série	Sênior	Júnior
Código Cetip	11C0033867	11C0034300
Código Isin	BRBSCSCRI5P6	BRBSCSCRI5Q4
Data da Emissão	20/03/2011	20/03/2011
Data de Vencimento	20/01/2031	20/01/2031
Vencimento (meses)	242	242
Indexador	IGPM Mensal	IGPM Mensal
Periodicidade Indexador	mensal	mensal
Agente Fiduciário	Oliveira Trust	Oliveira Trust
Agência de Rating	FITCH	-
Rating na Emissão	A+	-
Quantidade	71	7
P.U.	R\$ 300.543	R\$ 338.708
Valor da Emissão	R\$ 21.338.576	R\$ 2.370.953
Juros	8,1000%	38,0122%
Periodicidade Amortização	mensal	mensal
Data da Primeira Amortização	20/06/2011	20/06/2011
Forma de amortização	Fixo	Fixo
% Subordinação	90%	10%
Cedente	Múltiplo	
Tipo de Segmento	Híbrido	
Tipo de Contrato	Financiamento Imobiliário	
Tipo de oferta	Instrução CVM 400	
Mercado de Distribuição	Cetip	
Escriturador	Itaú Corretora de Valores S.A.	
Coordenador da Oferta	0	
Regime Fiduciário	Sim	
Garantias	Alienação Fiduciária	
Dados em 30/5/2017		
Duration (CRI)	3,94	3,70
Rating Atual	A+	-
LTV (médio ponderado)		37,1%
Regime (Prórata, sequencial ou sequencial definitivo)	Pró-Rata	Pró-Rata
% Subordinação atual	56%	44%
Movimentações/Eventos no mês		
Saldo Anterior	R\$ 55.952,63	R\$ 412.378,65
Atualização monetária	-R\$ 613,03	-R\$ 4.518,11
Saldo Corrigido	R\$ 55.339,60	R\$ 407.860,54
Amortização Unitário	R\$ 2.488,26	R\$ 0,00
Saldo Final	R\$ 52.851,35	R\$ 418.958,97
Juros Unitário	R\$ 360,35	R\$ 11.098,43
Ativo x Passivo		
Saldo atual dos CRI Seniors	-R\$ 3.748.208,71	
Saldo atual dos CRI Junior	-R\$ 2.950.638,55	
Saldo devedor total da carteira	R\$ 4.662.294,58	
Conta Corrente + Fundo de Reserva + Aplicações	R\$ 362.215,46	
BNDU	R\$ 0,00	
Excedente / (Falta)	-R\$ 1.674.337,22	
Posição de Recebimento		
Cobrança do mês	R\$ 104.510,93	
A - Valores recebidos	R\$ 46.135,64	
B - Atrasos (meses anteriores)	R\$ 96.646,06	
C - Antecipações	R\$ 6.779,55	
Valor total Recebido (A + B + C)	R\$ 149.561,25	
Créditos a Identificar	R\$ 0,00	
Total	R\$ 149.561,25	
Movimentações em Conta da Série		
Saldo Inicial	R\$ 65.653,33	
Entradas / Recebimentos	R\$ 142.226,75	
Pagamentos CRIs	-R\$ 202.251,19	
Despesas	-R\$ 41.007,44	
Transferências / Devoluções	R\$ 0,00	
(Aplicações) / Resgates	R\$ 107.000,00	
Saldo Final	R\$ 71.621,45	
Posição de Cobrança		
		Nº Contratos
a - Sdo. dev. total da carteira	4.662.294,58	36
b - Sdo. dev. em dia	3.259.693,76	26
c - Sdo. dev. com atraso de até 30 dias.	410.328,88	3
d - Sdo. dev. com atraso entre 31 e 90 dias.	205.159,77	2
e - Sdo. dev. com atraso entre 91 e 180 dias.	-	0
f - Sdo. dev. com atraso superior de 180 dias.	787.112,17	5
g - Sdo. dev. dos clientes com Parcelas Saltadas	-	0
h - Valores a processar	-	-
Regras do Regime de Pagamento		
Aceleração de Pagamento	11%	< 10%
% de Reforço de Crédito	88,46%	> 90%
Atraso 180 dias	2,26%	> 7%
Atraso 360 dias	1,88%	> 7%
Pulverização	113%	< 100%

Evolução do Saldo Devedor

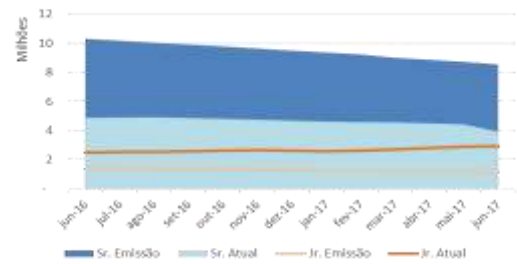

Saldo Devedor vs. Inadimplência

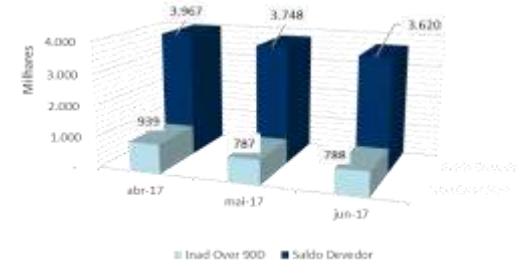

As informações contidas neste relatório são de caráter exclusivamente informativo, não constituem uma oferta ou recomendação de investimento, não devendo ser utilizadas para a tomada de decisões. Ressalvamos que investimentos incluem fatores de liquidez, crédito, mercado, regulamentação específica, entre outros, sendo de exclusiva responsabilidade do investidor a decisão de realizar um investimento. Ao investidor é recomendada a leitura cuidadosa do prospecto. É proibida a utilização, cópia ou divulgação não autorizada das informações.

Série 219 E 220  
Relatório de Performance - CRI Brazilian Securities  
30/06/2017

Dados de emissão da Série

Tipo Série	Sênior	Júnior
Código Cetip	11C0033867	11C0034300
Código Isin	BRBSCSCR15P6	BRBSCSCR15Q4
Data de Emissão	20/03/2011	20/03/2011
Data de Vencimento	20/01/2031	20/01/2031
Vencimento (meses)	242	242
Indexador	IGPM Mensal	IGPM Mensal
Periodicidade Indexador	mensal	mensal
Agente Fiduciário	Oliveira Trust	Oliveira Trust
Agência de Rating	FITCH	-
Rating na Emissão	A+	-
Quantidade	71	7
P.U.	R\$ 300,543	R\$ 338,708
Valor da Emissão	R\$ 21.338.576	R\$ 2.370.953
Juros	8,1000%	38,0122%
Periodicidade Amortização	mensal	mensal
Data da Primeira Amortização	20/06/2011	20/06/2011
Forma de amortização	Fixo	Fixo
% Subordinação	90%	10%
Cedente	Múltiplo	
Tipo de Segmento	Híbrido	
Tipo de Contrato	Financiamento Imobiliário	
Tipo de oferta	Instrução CVM 400	
Mercado de Distribuição	Cetip	
Escriturador	Itaú Corretora de Valores S.A.	
Coordenador da Oferta	0	
Regime Fiduciário	Sim	
Garantias	Alienação Fiduciária	

Dados em 30/6/2017

Duration (CRI)	3,92	3,69
Rating Atual	A+	-
LTV (médio ponderado)	37,2%	
Regime (Pró-rata, sequencial ou sequencial definitivo)	Pró-Rata	Pró-Rata
% Subordinação atual	55%	45%

Movimentações/Eventos no mês

	Sênior	Júnior
Saldo Anterior	R\$ 52.851,35	R\$ 418.958,96
Atualização monetária	-R\$ 492,50	-R\$ 3.904,11
Saldo Corrigido	R\$ 52.358,85	R\$ 415.054,85
Amortização Unitario	R\$ 1.370,00	R\$ 0,00
Saldo Final	R\$ 50.988,85	R\$ 426.349,04
Juros Unitário	R\$ 340,94	R\$ 11.294,19

Ativo x Passivo

Saldo atual dos CRI Seniors	-R\$ 3.619.974,04
Saldo atual dos CRI Júnior	-R\$ 3.004.569,17
Saldo devedor total da carteira	R\$ 4.573.621,46
Conta Corrente + Fundo de Reserva + Aplicações	R\$ 316.720,47
BNDU	R\$ 0,00
Excedente / (Falta)	-R\$ 1.734.201,28

Posição de Recebimento

Cobrança do mês	R\$ 100.526,74
A - Valores recebidos	R\$ 40.685,06
B - Atrasos (meses anteriores)	R\$ 62.057,09
C - Antecipações	R\$ 14.008,87
Valor total Recebido (A + B + C)	R\$ 116.751,02
Créditos a Identificar	R\$ 0,00
Total	R\$ 116.751,02

Movimentações em Conta da Série

Saldo Inicial	R\$ 71.621,45
Entradas / Recebimentos	R\$ 94.128,32
Pagamentos CRIs	-R\$ 121.476,59
Despesas	-R\$ 17.829,54
Transferências / Devoluções	-R\$ 2.359,28
(Aplicações) / Resgates	R\$ 4.000,00
Saldo Final	R\$ 28.084,36

Posição de Cobrança

	Valor	Nº Contratos
a - Sdo. dev. total da carteira	4.573.621,46	36
b - Sdo. dev. em dia	3.175.958,35	26
c - Sdo. dev. com atraso de até 30 dias.	185.686,75	2
d - Sdo. dev. com atraso entre 31 e 90 dias.	424.085,19	3
e - Sdo. dev. com atraso entre 91 e 180 dias.	-	0
f - Sdo. dev. com atraso superior de 180 dias.	787.891,17	5
g - Sdo. dev. dos clientes com Parcelas Saltados	-	0
h - Valores a processar	-	-

Regras do Regime de Pagamento

Acumulação de Pagamento	11%	< 10%
% de Reforço de Crédito	88,24%	> 90%
Atraso 180 dias	2,33%	> 7%
Atraso 360 dias	1,94%	> 7%
Pulverização	113%	< 100%

Disclaimer

As informações contidas neste relatório são de caráter exclusivamente informativo, não constituem uma oferta ou recomendação de investimento, não devendo ser utilizadas para a tomada de decisões. Ressaltamos que investimentos incluem fatores de liquidez, crédito, mercado, regulamentação específica, entre outros, sendo de exclusiva responsabilidade do investidor a decisão de realizar um investimento. Ao investidor é recomendada a leitura cuidadosa do prospecto. É proibida a utilização, cópia ou divulgação não autorizada das informações.

Evolução do Saldo Devedor

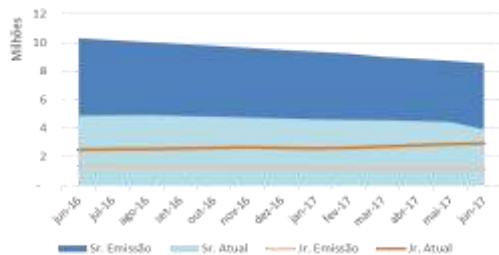

Saldo Devedor vs. Inadimplência

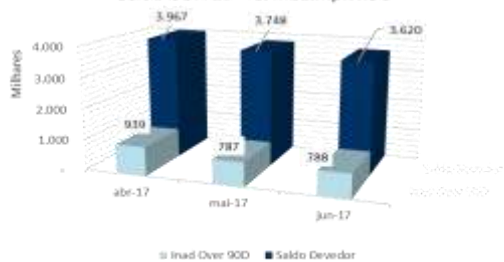

Série 219 E 220  
Relatório de Performance - CRI Brazilian Securities  
31/07/2017

Dados de emissão da Série		
Tipo Série	Sênior	Júnior
Código Cetip	11C0033867	11C0034300
Código Isin	BRBSCSRI5P6	BRBSCSRI5Q4
Data da Emissão	20/03/2011	20/03/2011
Data de Vencimento	20/01/2031	20/01/2031
Vencimento (meses)	242	242
Indexador	IGPM Mensal	IGPM Mensal
Periodicidade Indexador	mensal	mensal
Agente Fiduciário	Oliveira Trust	Oliveira Trust
Agência de Rating	FITCH	-
Rating na Emissão	A+	-
Quantidade	71	7
P.U.	R\$ 300,543	R\$ 338,708
Valor da Emissão	R\$ 21.338.576	R\$ 2.370.953
Juros	8,1000%	38,0122%
Periodicidade Amortização	mensal	mensal
Data da Primeira Amortização	20/06/2011	20/06/2011
Forma de amortização	Fixo	Fixo
% Subordinação	90%	10%
Cedente	Múltiplo	
Tipo de Segmento	Híbrido	
Tipo de Contrato	Financiamento Imobiliário	
Tipo de oferta	Instrução CVM 400	
Mercado de Distribuição	Cetip	
Escriturador	Itaú Corretora de Valores S.A.	
Coordenador da Oferta	0	
Regime Fiduciário	Sim	
Garantias	Alienação Fiduciária	
Dados em 30/7/2017		
Duration (CRI)	3,92	3,92
Rating Atual	A+	-
LTV (médio ponderado)		37,5%
Regime (Pró-rata, sequencial ou sequencial definitivo)	Pró-Rata	Pró-Rata
% Subordinação atual	55%	45%
Movimentações/Eventos no mês		
Saldo Anterior	R\$ 50.988,85	R\$ 426.349,04
Atualização monetária	-R\$ 339,71	-R\$ 2.840,55
Saldo Corrigido	R\$ 50.649,14	R\$ 423.508,49
Amortização Unitario	R\$ 732,29	R\$ 6.123,09
Saldo Final	R\$ 49.916,85	R\$ 417.385,41
Juros Unitário	R\$ 329,81	R\$ 11.524,23
Ativo x Passivo		
Saldo atual dos CRI Seniors	-R\$ 3.542.920,44	
Saldo atual dos CRI Júnior	-R\$ 2.941.902,53	
Saldo devedor total da carteira	R\$ 4.345.631,37	
Conta Corrente + Fundo de Reserva + Aplicações	R\$ 221.275,54	
BNDU	R\$ 132.222,49	
Excedente / (Falta)	-R\$ 1.785.693,57	
Posição de Recebimento		
Cobrança do mês	R\$ 111.869,42	
A - Valores recebidos	R\$ 143.965,70	
B - Atrasos (meses anteriores)	R\$ 99.236,77	
C - Antecipações	R\$ 107.249,99	
Valor total Recebido (A + B + C)	R\$ 350.452,46	
Créditos a Identificar	R\$ 0,00	
Total	R\$ 350.452,46	
Movimentações em Conta da Série		
Saldo Inicial	R\$ 28.084,36	
Entradas / Recebimentos	R\$ 108.085,57	
Pagamentos CRIs	-R\$ 198.939,87	
Despesas	-R\$ 5.833,65	
Transferências / Devoluções	R\$ 0,00	
(Aplicações) / Resgates	R\$ 100.000,00	
Saldo Final	R\$ 31.396,41	
Posição de Cobrança		
		Nº Contratos
a - Sdo. dev. total da carteira	4.345.631,37	33
b - Sdo. dev. em dia	3.259.501,32	25
c - Sdo. dev. com atraso de até 30 dias.	137.993,67	2
d - Sdo. dev. com atraso entre 31 e 90 dias.	310.307,69	3
e - Sdo. dev. com atraso entre 91 e 180 dias.	-	0
f - Sdo. dev. com atraso superior de 180 dias.	637.828,69	3
g - Sdo. dev. dos clientes com Parcelas Saltadas	-	0
h - Valores a processar	-	-
Regras do Regime de Pagamento		
Aceleração de Pagamento	11%	< 10%
% de Reforço de Crédito	87,24%	> 90%
Atraso 180 dias	1,90%	> 7%
Atraso 360 dias	1,90%	> 7%
Pulverização	115%	< 100%
Disclaimer		
As informações contidas neste relatório são de caráter exclusivamente informativo, não constituem uma oferta ou recomendação de investimento, não devendo ser utilizadas para a tomada de decisões. Ressalvamos que investimentos incluem fatores de liquidez, crédito, mercado, regulamentação específica, entre outros, sendo de exclusiva responsabilidade do investidor a decisão de realizar um investimento. Ao investidor é recomendada a leitura cuidadosa do prospecto. É proibida a utilização, cópia ou divulgação não autorizada das informações.		

Evolução do Saldo Devedor

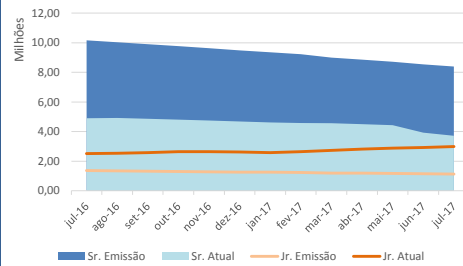

Saldo Devedor vs. Inadimplência

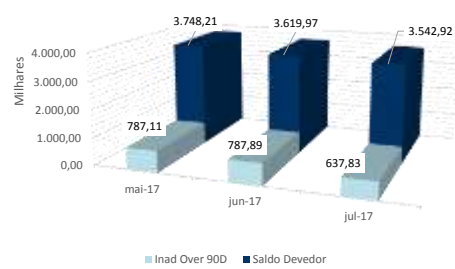





Série 219 E 220  
Relatório de Performance - CRI Brazilian Securities  
31/08/2017

Dados de emissão da Série		
Tipo Série	Sênior	Júnior
Código Cetip	11C0033867	11C0034300
Código Isin	BRBSCSRI5P6	BRBSCSRI5Q4
Data da Emissão	20/03/2011	20/03/2011
Data de Vencimento	20/01/2031	20/01/2031
Vencimento (meses)	242	242
Indexador	IGPM Mensal	IGPM Mensal
Periodicidade Indexador	mensal	mensal
Agente Fiduciário	Oliveira Trust	Oliveira Trust
Agência de Rating	FITCH	-
Rating na Emissão	A+	-
Quantidade	71	7
P.U.	R\$ 300.543	R\$ 338.708
Valor da Emissão	R\$ 21.338.576	R\$ 2.370.953
Juros	8,1000%	38,0122%
Periodicidade Amortização	mensal	mensal
Data da Primeira Amortização	20/06/2011	20/06/2011
Forma de amortização	Fixo	Fixo
% Subordinação	90%	10%
Cedente	Múltiplo	
Tipo de Segmento	Híbrido	
Tipo de Contrato	Financiamento Imobiliário	
Tipo de oferta	Instrução CVM 400	
Mercado de Distribuição	Cetip	
Escriturador	Itaú Corretora de Valores S.A.	
Coordenador da Oferta	0	
Regime Fiduciário	Sim	
Garantias	Alienação Fiduciária	
Dados em 31/8/2017		
Duration (CRI)	3,88	3,65
Rating Atual	A+	-
LTV (médio ponderado)		37,7%
Regime (Pró-rata, sequencial ou sequencial definitivo)	Pró-Rata	Pró-Rata
% Subordinação atual	55%	45%
Movimentações/Eventos no mês		
Saldo Anterior	R\$ 49.916,85	R\$ 417.385,40
Atualização monetária	-R\$ 357,43	-R\$ 2.988,73
Saldo Corrigido	R\$ 49.559,42	R\$ 414.396,67
Amortização Unitario	R\$ 732,88	R\$ 6.128,10
Saldo Final	R\$ 48.826,53	R\$ 408.268,58
Juros Unitário	R\$ 322,71	R\$ 11.276,27
Ativo x Passivo		
Saldo atual dos CRI Seniors	-R\$ 3.475.897,86	
Saldo atual dos CRI Junior	-R\$ 2.886.249,60	
Saldo devedor total da carteira	R\$ 4.252.848,07	
Conta Corrente + Fundo de Reserva + Aplicações	R\$ 135.428,03	
BNDU	R\$ 132.222,49	
Excedente / (Falta)	-R\$ 1.841.648,87	
Posição de Recebimento		
Cobrança do mês	R\$ 120.041,30	
A - Valores recebidos	R\$ 59.476,77	
B - Atrasos (meses anteriores)	R\$ 46.311,61	
C - Antecipações	R\$ 7.206,49	
Valor total Recebido (A + B + C)	R\$ 112.994,87	
Créditos a Identificar	R\$ 0,00	
Total	R\$ 112.994,87	
Movimentações em Conta da Série		
Saldo Inicial	R\$ 31.396,41	
Entradas / Recebimentos	R\$ 119.336,74	
Pagamentos CRIs	-R\$ 196.778,09	
Despesas	-R\$ 8.835,15	
Transferências / Devoluções	R\$ 0,00	
(Aplicações) / Resgates	R\$ 68.687,87	
Saldo Final	R\$ 13.807,78	
Posição de Cobrança		
		Nº Contratos
a - Sdo. dev. total da carteira	4.252.848,07	33
b - Sdo. dev. em dia	2.885.680,39	23
c - Sdo. dev. com atraso de até 30 dias.	228.735,63	3
d - Sdo. dev. com atraso entre 31 e 90 dias.	361.352,61	3
e - Sdo. dev. com atraso entre 91 e 180 dias.	137.267,16	1
f - Sdo. dev. com atraso superior de 180 dias.	639.812,28	3
g - Sdo. dev. dos clientes com Parcelas Saltadas	-	0
h - Valores a processar	-	
Regras do Regime de Pagamento		
Aceleração de Pagamento	10%	< 10%
% de Reforço de Crédito	89,74%	> 90%
Atraso 180 dias	1,90%	> 7%
Atraso 360 dias	1,90%	> 7%
Pulverização	111%	< 100%
Disclaimer		
As informações contidas neste relatório são de caráter exclusivamente informativo, não constituem uma oferta ou recomendação de investimento, não devendo ser utilizadas para a tomada de decisões. Ressalvamos que investimentos incluem fatores de liquidez, crédito, mercado, regulamentação específica, entre outros, sendo de exclusiva responsabilidade do investidor a decisão de realizar um investimento. Ao investidor é recomendada a leitura cuidadosa do prospecto. É proibida a utilização, cópia ou divulgação não autorizada das informações.		

Evolução do Saldo Devedor

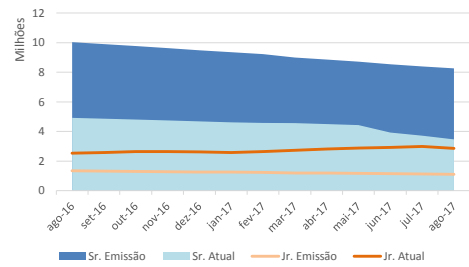

Saldo Devedor Sr vs. Inadimplência Carteira

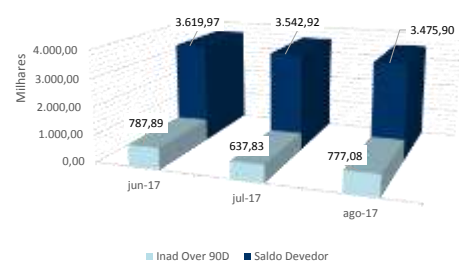

Série 219 E 220  
Relatório de Performance - CRI Brazilian Securities  
30/09/2017

Dados de emissão da Série

Tipo Série	Sênior	Júnior
Código Cetip	11C0033867	11C0034300
Código Isin	BRBSCSRI5P6	BRBSCSRI5Q4
Data da Emissão	20/03/2011	20/03/2011
Data de Vencimento	20/01/2031	20/01/2031
Vencimento (meses)	242	242
Indexador	IGPM Mensal	IGPM Mensal
Periodicidade Indexador	mensal	mensal
Agente Fiduciário	Oliveira Trust	Oliveira Trust
Agência de Rating	FITCH	-
Rating na Emissão	A+	-
Quantidade	71	7
P.U.	R\$ 300.543	R\$ 338.708
Valor da Emissão	R\$ 21.338.576	R\$ 2.370.953
Juros	8,1000%	38,0122%
Periodicidade Amortização	mensal	mensal
Data da Primeira Amortização	20/06/2011	20/06/2011
Forma de amortização	Fixo	Fixo
% Subordinação	90%	10%
Cedente	Múltiplo	
Tipo de Segmento	Híbrido	
Tipo de Contrato	Financiamento Imobiliário	
Tipo de oferta	Instrução CVM 400	
Mercado de Distribuição	Cetip	
Escriturador	Itaú Corretora de Valores S.A.	
Coordenador da Oferta	0	
Regime Fiduciário	Sim	
Garantias	Alienação Fiduciária	

Dados em 30/9/2017

Duration (CRI)	3,86	3,63
Rating Atual	A+	-
LTV (médio ponderado)		37,4%
Regime (Pró-rata, sequencial ou sequencial definitivo)	Pró-Rata	Pró-Rata
% Subordinação atual	54%	46%

Movimentações/Eventos no mês

Saldo Anterior	R\$ 48.826,53	R\$ 408.268,57
Atualização monetária	R\$ 46,80	R\$ 391,29
Saldo Corrigido	R\$ 48.873,33	R\$ 408.659,86
Amortização Unitário	R\$ 792,58	R\$ 0,00
Saldo Final	R\$ 48.080,75	R\$ 419.780,04
Juros Unitário	R\$ 318,25	R\$ 0,00

Ativo x Passivo

Saldo atual dos CRI Seniors	-R\$ 3.426.457,87
Saldo atual dos CRI Junior	-R\$ 2.969.495,18
Saldo devedor total da carteira	R\$ 4.167.568,89
Conta Corrente + Fundo de Reserva + Aplicações	R\$ 158.361,24
BNDU	R\$ 132.222,49
Excedente / (Falta)	-R\$ 1.937.800,43

Posição de Recebimento

Cobrança do mês	R\$ 94.090,26
A - Valores recebidos	R\$ 46.210,09
B - Atrasos (meses anteriores)	R\$ 63.607,43
C - Antecipações	R\$ 90.668,80
Valor total Recebido (A + B + C)	R\$ 200.486,32
Créditos a Identificar	R\$ 0,00
Total	R\$ 200.486,32

Movimentações em Conta da Série

Saldo Inicial	R\$ 13.807,78
Entradas / Recebimentos	R\$ 110.249,25
Pagamentos CRIs	-R\$ 78.868,57
Despesas	-R\$ 9.174,71
Transferências / Devoluções	R\$ 0,00
(Aplicações) / Resgates	R\$ 7.000,00
Saldo Final	R\$ 43.013,75

Posição de Cobrança

		Nº Contratos
a - Sdo. dev. total da carteira	4.167.568,89	33
b - Sdo. dev. em dia	3.081.729,92	25
c - Sdo. dev. com atraso de até 30 dias.	133.699,49	2
d - Sdo. dev. com atraso entre 31 e 90 dias.	170.738,60	2
e - Sdo. dev. com atraso entre 91 e 180 dias.	137.829,69	1
f - Sdo. dev. com atraso superior de 180 dias.	642.221,54	3
g - Sdo. dev. dos clientes com Parcelas Saltadas	-	0
h - Valores a processar	-	-

Regras do Regime de Pagamento

Aceleração de Pagamento	10%	< 10%
% de Reforço de Crédito	89,97%	> 90%
Atraso 180 dias	1,90%	> 7%
Atraso 360 dias	1,90%	> 7%
Pulverização	111%	< 100%

Disclaimer

As informações contidas neste relatório são de caráter exclusivamente informativo, não constituem uma oferta ou recomendação de investimento, não devendo ser utilizadas para a tomada de decisões. Ressalvamos que investimentos incluem fatores de liquidez, crédito, mercado, regulamentação específica, entre outros, sendo de exclusiva responsabilidade do investidor a decisão de realizar um investimento. Ao investidor é recomendada a leitura cuidadosa do prospecto. É proibida a utilização, cópia ou divulgação não autorizada das informações.

Evolução do Saldo Devedor

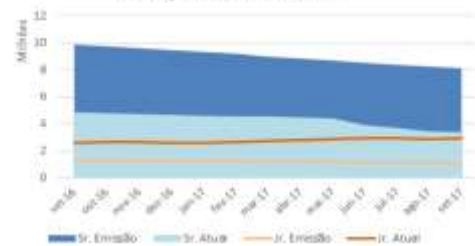

Saldo Devedor Sr vs. Inadimplência Carteira

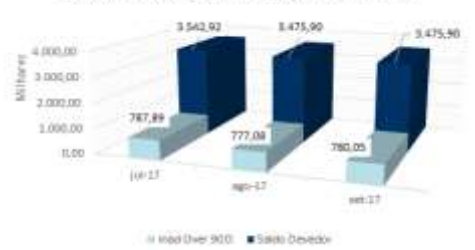

Série 219 E 220  
Relatório de Performance - CRI Brazilian Securities  
31/10/2017

Dados de emissão da Série		
Tipo Série	Sênior	Júnior
Código Cetip	11C0033867	11C0034300
Código Isin	BRBSCSRI5P6	BRBSCSRI5Q4
Data de Emissão	20/03/2011	20/03/2011
Data de Vencimento	20/01/2031	20/01/2031
Vencimento (meses)	242	242
Indexador	IGPM Mensal	IGPM Mensal
Periodicidade Indexador	mensal	mensal
Agente Fiduciário	Oliveira Trust	Oliveira Trust
Agência de Rating	FITCH	-
Rating na Emissão	A+	-
Quantidade	71	7
P.U.	R\$ 300.543	R\$ 338.708
Valor da Emissão	R\$ 21.338.576	R\$ 2.370.953
Juros	8,1000%	38,0122%
Periodicidade Amortização	mensal	mensal
Data da Primeira Amortização	20/06/2011	20/06/2011
Forma de amortização	Fixo	Fixo
% Subordinação	90%	10%
Cedente	Múltiplo	
Tipo de Segmento	Híbrido	
Tipo de Contrato	Financiamento Imobiliário	
Tipo de oferta	Instrução CVM 400	
Mercado de Distribuição	Cetip	
Escriturador	Itaú Corretora de Valores S.A.	
Coordenador da Oferta	0	
Regime Fiduciário	Sim	
Garantias	Alienação Fiduciária	
Dados em 31/10/2017		
Duration (CRI)	3,86	3,63
Rating Atual	A+	-
LTV (médio ponderado)	37,6%	
Regime (Prórata, sequencial ou sequencial definitivo)	Sequencial	Sequencial
% Subordinação atual	52%	48%
Movimentações/Eventos no mês		
Saldo Anterior	R\$ 48.080,75	R\$ 419.780,02
Atualização monetária	R\$ 225,11	R\$ 1.965,41
Saldo Corrigido	R\$ 48.305,86	R\$ 421.745,43
Amortização Unitário	R\$ 828,59	R\$ 0,00
Saldo Final	R\$ 47.477,27	R\$ 433.221,69
Juros Unitário	R\$ 314,55	R\$ 0,00
Ativo x Passivo		
Saldo atual dos CRI Sênior	-R\$ 3.381.091,41	
Saldo atual dos CRI Junior	-R\$ 3.063.783,98	
Saldo devedor total da carteira	R\$ 4.118.898,61	
Conta Corrente + Fundo de Reserva + Aplicações	R\$ 307.804,08	
BNDU	R\$ 132.222,49	
Excedente / (Falta)	-R\$ 1.885.950,21	
Posição de Recebimento		
Cobrança do mês	R\$ 94.427,33	
A - Valores recebidos	R\$ 58.285,35	
B - Atrasos (meses anteriores)	R\$ 43.303,10	
C - Antecipações	R\$ 7.586,20	
Valor total Recebido (A + B + C)	R\$ 109.174,65	
Créditos a Identificar	R\$ 0,00	
Total	R\$ 109.174,65	
Movimentações em Conta da Série		
Saldo Inicial	R\$ 43.013,75	
Entradas / Recebimentos	R\$ 264.627,37	
Pagamentos CRIs	-R\$ 81.163,05	
Despesas	-R\$ 34.767,58	
Transferências / Devoluções	R\$ 0,00	
(Aplicações) / Resgates	-R\$ 163.604,62	
Saldo Final	R\$ 28.105,87	
Posição de Cobrança		
		Nº Contratos
a - Sdo. dev. total da carteira	4.118.898,61	33
b - Sdo. dev. em dia	2.749.944,69	23
c - Sdo. dev. com atraso de até 30 dias.	224.124,58	3
d - Sdo. dev. com atraso entre 31 e 90 dias.	357.832,79	3
e - Sdo. dev. com atraso entre 91 e 180 dias.	139.592,90	1
f - Sdo. dev. com atraso superior de 180 dias.	647.403,65	3
g - Sdo. dev. dos clientes com Parcelas Saltadas	-	0
h - Valores a processar	-	-
Regras do Regime de Pagamento		
Aceleração de Pagamento	10%	< 10%
% de Reforço de Crédito	90,37%	> 90%
Atraso 180 dias	1,91%	> 7%
Atraso 360 dias	1,91%	> 7%
Pulverização	111%	< 100%
Disclaimer		
As informações contidas neste relatório são de caráter exclusivamente informativo, não constituem uma oferta ou recomendação de investimento, não devendo ser utilizadas para a tomada de decisões. Ressalvamos que investimentos incluem fatores de liquidez, crédito, mercado, regulamentação específica, entre outros, sendo de exclusiva responsabilidade do investidor a decisão de realizar um investimento. Ao investidor é recomendada a leitura cuidadosa do prospecto. É proibida a utilização, cópia ou divulgação não autorizada das informações.		

Evolução do Saldo Devedor

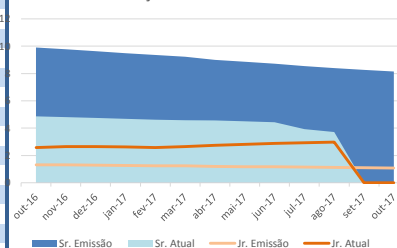

Saldo Devedor Sr vs. Inadimplência Carteira

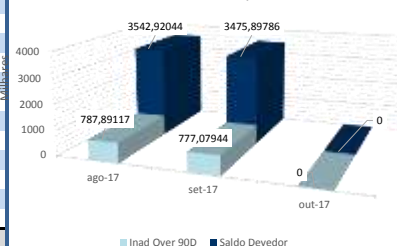

Série 219 E 220  
Relatório de Performance - CRI Brazilian Securities  
30/11/2017

Dados de emissão da Série		
Tipo Série	Sênior	Júnior
Código Cetip	11C0033867	11C0034300
Código Isin	BRBSCSRI5P6	BRBSCSRI5Q4
Data da Emissão	20/03/2011	20/03/2011
Data de Vencimento	20/01/2031	20/01/2031
Vencimento (meses)	242	242
Indexador	IGPM Mensal	IGPM Mensal
Periodicidade Indexador	mensal	mensal
Agente Fiduciário	Oliveira Trust	Oliveira Trust
Agência de Rating	FITCH	-
Rating na Emissão	A+	-
Quantidade	71	7
P.U.	R\$ 300.543	R\$ 338.708
Valor da Emissão	R\$ 21.338.576	R\$ 2.370.953
Juros	8,1000%	38,0122%
Periodicidade Amortização	mensal	mensal
Data da Primeira Amortização	20/06/2011	20/06/2011
Forma de amortização	Fixo	Fixo
% Subordinação	90%	10%
Cedente	Múltiplo	
Tipo de Segmento	Híbrido	
Tipo de Contrato	Financiamento Imobiliário	
Tipo de oferta	Instrução CVM 400	
Mercado de Distribuição	Cetip	
Escriturador	Itaú Corretora de Valores S.A.	
Coordenador da Oferta	0	
Regime Fiduciário	Sim	
Garantias	Alienação Fiduciária	
Dados em 30/11/2017		
Duration (CRI)	0,00	0,00
Rating Atual	A+	-
LTV (médio ponderado)	0,0%	
Regime (Prórata, sequencial ou sequencial definitivo)	Sequencial	Sequencial
% Subordinação atual	52%	48%
Movimentações/Eventos no mês		
Saldo Anterior	R\$ 47.477,27	R\$ 433.221,68
Atualização monetária	R\$ 93,28	R\$ 851,19
Saldo Corrigido	R\$ 47.570,56	R\$ 434.072,87
Amortização Unitário	R\$ 663,70	R\$ 6.056,18
Saldo Final	R\$ 46.906,85	R\$ 428.016,69
Juros Unitário	R\$ 309,76	R\$ 11.811,69
Ativo x Passivo		
Saldo atual dos CRI Seniors	-R\$ 3.343.422,48	
Saldo atual dos CRI Junior	-R\$ 3.028.324,14	
Saldo devedor total da carteira	R\$ 4.085.481,74	
Conta Corrente + Fundo de Reserva + Aplicações	R\$ 182.864,94	
BNDU	R\$ 0,00	
Excedente / (Falta)	-R\$ 2.103.399,94	
Posição de Recebimento		
Cobrança do mês	R\$ 144.144,03	
A - Valores recebidos	R\$ 36.753,54	
B - Atrasos (meses anteriores)	R\$ 52.462,13	
C - Antecipações	R\$ 4.566,39	
Valor total Recebido (A + B + C)	R\$ 93.782,06	
Créditos a Identificar	R\$ 0,00	
Total	R\$ 93.782,06	
Movimentações em Conta da Série		
Saldo Inicial	R\$ 28.105,87	
Entradas / Recebimentos	R\$ 79.784,88	
Pagamentos CRIs	-R\$ 194.191,30	
Despesas	-R\$ 11.349,22	
Transferências / Devoluções	R\$ 0,00	
(Aplicações) / Resgates	R\$ 135.519,71	
Saldo Final	R\$ 37.869,94	
Posição de Cobrança		
		Nº Contratos
a - Sdo. dev. total da carteira	4.085.481,74	33
b - Sdo. dev. em dia	2.735.486,01	24
c - Sdo. dev. com atraso de até 30 dias.	91.222,93	1
d - Sdo. dev. com atraso entre 31 e 90 dias.	464.430,26	4
e - Sdo. dev. com atraso entre 91 e 180 dias.	-	0
f - Sdo. dev. com atraso superior de 180 dias.	794.342,54	4
g - Sdo. dev. dos clientes com Parcelas Saltadas	-	0
h - Valores a processar	-	-
Regras do Regime de Pagamento		
Aceleração de Pagamento	10%	< 10%
% de Reforço de Crédito	96,12%	> 90%
Atraso 180 dias	2,34%	> 7%
Atraso 360 dias	1,93%	> 7%
Pulverização	104%	< 100%
Disclaimer		
As informações contidas neste relatório são de caráter exclusivamente informativo, não constituem uma oferta ou recomendação de investimento, não devendo ser utilizadas para a tomada de decisões. Ressalvamos que investimentos incluem fatores de liquidez, crédito, mercado, regulamentação específica, entre outros, sendo de exclusiva responsabilidade do investidor a decisão de realizar um investimento. Ao investidor é recomendada a leitura cuidadosa do prospecto. É proibida a utilização, cópia ou divulgação não autorizada das informações.		

Evolução do Saldo Devedor

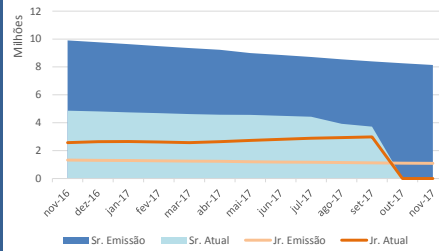

Saldo Devedor Sr vs. Inadimplência Carteira

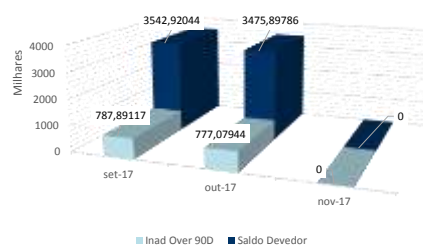

Série 219 E 220  
Relatório de Performance - CRI Brazilian Securities  
31/12/2017

Dados de emissão da Série		
Tipo Série	Sênior	Júnior
Código Cetip	11C0033867	11C0034300
Código Isin	BRBSCSRI5P6	BRBSCSRI5Q4
Data da Emissão	20/03/2011	20/03/2011
Data de Vencimento	20/01/2031	20/01/2031
Vencimento (meses)	242	242
Indexador	IGPM Mensal	IGPM Mensal
Periodicidade Indexador	mensal	mensal
Agente Fiduciário	Oliveira Trust	Oliveira Trust
Agência de Rating	FITCH	-
Rating na Emissão	A+	-
Quantidade	71	7
P.U.	R\$ 300,543	R\$ 338,708
Valor da Emissão	R\$ 21.338.576	R\$ 2.370.953
Juros	8,1000%	38,0122%
Periodicidade Amortização	mensal	mensal
Data da Primeira Amortização	20/06/2011	20/06/2011
Forma de amortização	Fixo	Fixo
% Subordinação	90%	10%
Cedente	Múltiplo	
Tipo de Segmento	Híbrido	
Tipo de Contrato	Financiamento Imobiliário	
Tipo de oferta	Instrução CVM 400	
Mercado de Distribuição	Cetip	
Escriturador	Itaú Corretora de Valores S.A.	
Coordenador da Oferta	0	
Regime Fiduciário	Sim	
Garantias	Alienação Fiduciária	
Dados em 30/11/2017		
Duration (CRI)	3,10	1,81
Rating Atual	A+	-
LTV (médio ponderado)		38,1%
Regime (Prórata, sequencial ou sequencial definitivo)	Sequencial	Sequencial
% Subordinação atual	51%	49%
Movimentações/Eventos no mês		
Saldo Anterior	R\$ 46.906,85	R\$ 428.016,67
Atualização monetária	R\$ 245,93	R\$ 2.244,10
Saldo Corrigido	R\$ 47.152,78	R\$ 430.260,77
Amortização Unitario	R\$ 670,32	R\$ 0,00
Saldo Final	R\$ 46.482,46	R\$ 441.968,74
Juros Unitário	R\$ 307,04	R\$ 0,00
Ativo x Passivo		
Saldo atual dos CRI Seniors	-R\$ 3.318.596,39	
Saldo atual dos CRI Junior	-R\$ 3.133.528,80	
Saldo devedor total da carteira	R\$ 4.001.519,08	
Conta Corrente + Fundo de Reserva + Aplicações	R\$ 258.385,33	
BNDU	R\$ 0,00	
Excedente / (Falta)	-R\$ 2.192.220,78	
Posição de Recebimento		
Cobrança do mês	R\$ 94.889,45	
A - Valores recebidos	R\$ 14.997,40	
B - Atrasos (meses anteriores)	R\$ 125.108,77	
C - Antecipações	R\$ 55.963,32	
Valor total Recebido (A + B + C)	R\$ 196.069,49	
Créditos a Identificar	R\$ 0,00	
Total	R\$ 196.069,49	
Movimentações em Conta da Série		
Saldo Inicial	R\$ 37.869,94	
Entradas / Recebimentos	R\$ 153.272,65	
Pagamentos CRIs	-R\$ 69.744,13	
Despesas	-R\$ 8.832,29	
Transferências / Devoluções	R\$ 0,00	
(Aplicações) / Resgates	-R\$ 14.000,00	
Saldo Final	R\$ 98.566,17	
Posição de Cobrança		
		Nº Contratos
a - Sdo. dev. total da carteira	4.001.519,08	33
b - Sdo. dev. em dia	2.754.929,37	24
c - Sdo. dev. com atraso de até 30 dias.	120.785,76	2
d - Sdo. dev. com atraso entre 31 e 90 dias.	386.175,07	3
e - Sdo. dev. com atraso entre 91 e 180 dias.	80.924,06	1
f - Sdo. dev. com atraso superior de 180 dias.	657.725,08	3
g - Sdo. dev. dos clientes com Parcelas Saltadas	-	0
h - Valores a processar	-	
Regras do Regime de Pagamento		
Aceleração de Pagamento	10%	< 10%
% de Reforço de Crédito	92,34%	> 90%
Atraso 180 dias	1,91%	> 7%
Atraso 360 dias	1,91%	> 7%
Pulverização	108%	< 100%
Disclaimer		

As informações contidas neste relatório são de caráter exclusivamente informativo, não constituem uma oferta ou recomendação de investimento, não devendo ser utilizadas para a tomada de decisões. Ressalvamos que investimentos incluem fatores de liquidez, crédito, mercado, regulamentação específica, entre outros, sendo de exclusiva responsabilidade do investidor a decisão de realizar um investimento. Ao investidor é recomendada a leitura cuidadosa do prospecto. É proibida a utilização, cópia ou divulgação não autorizada das informações.