

**A) Dados Iniciais da Série**

Senior	<b>19.361.736,96</b>	Junior	<b>2.151.304,05</b>
Data de emissão	20/04/11	Data de emissão	20/04/11
Índice de correção	IGPM Mensal	Índice de correção	IGPM Mensal
Taxa de juros do papel	8,0000%	Taxa de juros do papel	45,5904%
Quantidade	64	Quantidade	7
PU inicial	302.527,14	PU inicial	307.329,15

**B) Resumo dos Valores no Aniversário**

Saldo Anterior dez/14	Atualização	Saldo Corrigido	Saldo Anterior dez/14	Atualização	Saldo Corrigido
159.091,72	987,64	160.079,36	1.173.080,54	7.282,47	1.180.363,01
Amortização	Juros	Saldo Final jan/15	Amortização	Juros	Saldo Final jan/15
10.828,41	1.029,96	149.250,95	0,00	37.532,37	1.217.895,38
Pagamento Realizado jan/15			Pagamento Realizado jan/15		
11.858,36			0,00		

**C) Ativo x Passivo no Fechamento**

a - Saldo atual dos CRI Seniors	(9.600.581,48)
b - Saldo atual dos CRI Junior	(8.647.503,20)
c - Saldo devedor total da carteira, encargos e valores a processar	10.906.211,63
d - Fundo de Reserva (c/c + aplicação)	291.570,04
e - BNDU	3.428.739,76
f - Excedente / (Falta)	<u>(3.621.563,25)</u>

**D) Posição de Recebimentos do mês**

a - Cobrança do mês	161.406,85
b - Valores recebidos da cobrança do mês	83.602,00
c - Atrasos de meses anteriores recebidos	73.409,43
d - Antecipações	-
e - Valor total Recebido	157.011,43
f - Créditos a Identificar	75.750,65
g - Total	<b>232.762,08</b>

**E) Análise da Movimentação Financeira do mês (Extrato Conta Corrente da Série)**

a - Saldo Inicial	48.846,00
b - Entradas / Recebimentos	197.873,50
c - Pagamentos CRIs	(758.935,68)
d - Despesas	(19.217,08)
e - Transferências / Devoluções	-
f - (Aplicações) / Resgates	537.122,82
g - Saldo Final	<b>5.689,56</b>

**F) Posição de Cobrança**

	R\$	%	Nr. Contratos
<b>a - Sdo. dev. total da carteira</b>	<b>10.906.211,63</b>		<b>54</b>
b - Sdo. dev. em dia	5.724.525,22	52,5%	31
c - Sdo. dev. dos clientes com parcelas em atraso de até 30 dias	1.958.123,74	18,0%	8
d - Sdo. dev. dos clientes com parcelas em atraso de 31 até 90 dias	647.270,67	5,9%	6
e - Sdo. dev. clientes com parc. em atraso em cobrança jurídica (91 a 180 dias)	529.799,28	4,9%	3
f - Sdo. dev. clientes com parc. em atraso em proc. de execução (acima 180 dias)	1.802.783,59	16,5%	6
g - Sdo. dev. dos clientes com Parcelas Saltados / em Acordo	237.373,74	2,2%	1
h - Valores a processar	6.335,39	0,1%	

**G) Reforço de Crédito**

a - Aceleração de Pagamento	55,4080%	< 10%
b - % de Reforço de Crédito	74,8657%	> 90%
c - Atraso 180 dias	6,8293%	> 7%
d - Atraso 360 dias	6,5514%	> 7%
e - Pulverização	115,6200%	< 100%

**H) Disclaimer**

As informações contidas neste relatório são de caráter exclusivamente informativo, não constituem uma oferta ou recomendação de investimento, não devendo ser utilizadas para a tomada de decisões. Ressalvamos que investimentos incluem fatores de liquidez, crédito, mercado, regulamentação específica, entre outros, sendo de exclusiva responsabilidade do investidor a decisão de realizar um investimento. Ao investidor é recomendada a leitura cuidadosa do prospecto. É proibida a utilização, cópia ou divulgação não autorizada das informações.

**A) Dados Iniciais da Série**

Senior	<b>19.361.736,96</b>	Junior	<b>2.151.304,05</b>
Data de emissão	20/04/11	Data de emissão	20/04/11
Índice de correção	IGPM Mensal	Índice de correção	IGPM Mensal
Taxa de juros do papel	8,0000%	Taxa de juros do papel	45,5904%
Quantidade	64	Quantidade	7
PU inicial	302.527,14	PU inicial	307.329,15

**B) Resumo dos Valores no Aniversário**

Saldo Anterior jan/15	Atualização	Saldo Corrigido
149.250,95	1.141,41	150.392,36

Saldo Anterior jan/15	Atualização	Saldo Corrigido
1.217.895,38	9.314,00	1.227.209,38

Amortização	Juros	Saldo Final fev/15
2.628,82	967,63	147.763,54

Amortização	Juros	Saldo Final fev/15
0,00	39.021,96	1.266.231,34

Pagamento Realizado fev/15
3.596,45

Pagamento Realizado fev/15
0,00

**C) Ativo x Passivo no Fechamento**

a - Saldo atual dos CRI Seniors	(9.480.405,49)
b - Saldo atual dos CRI Junior	(8.944.955,37)
c - Saldo devedor total da carteira, encargos e valores a processar	10.053.283,50
d - Fundo de Reserva (c/c + aplicação)	613.713,16
e - BNDU	3.871.670,17
f - Excedente / (Falta)	(3.886.694,03)

**D) Posição de Recebimentos do mês**

a - Cobrança do mês	105.505,77
b - Valores recebidos da cobrança do mês	63.698,36
c - Atrasos de meses anteriores recebidos	43.224,54
d - Antecipações	444.132,59
e - Valor total Recebido	551.055,49
f - Créditos a Identificar	399,63
g - Total	<b>551.455,12</b>

**E) Análise da Movimentação Financeira do mês (Extrato Conta Corrente da Série)**

a - Saldo Inicial	5.689,56
b - Entradas / Recebimentos	572.135,97
c - Pagamentos CRIs	(230.172,73)
d - Despesas	(21.723,02)
e - Transferências / Devoluções	-
f - (Aplicações) / Resgates	(304.565,04)
g - Saldo Final	<b>21.364,74</b>

**F) Posição de Cobrança**

	R\$	%	Nr. Contratos
<b>a - Sdo. dev. total da carteira</b>	<b>10.053.283,50</b>		<b>52</b>
b - Sdo. dev. em dia	6.517.986,32	64,8%	33
c - Sdo. dev. dos clientes com parcelas em atraso de até 30 dias	851.534,23	8,5%	4
d - Sdo. dev. dos clientes com parcelas em atraso de 31 até 90 dias	789.742,75	7,9%	8
e - Sdo. dev. clientes com parc. em atraso em cobrança jurídica (91 a 180 dias)	481.118,13	4,8%	2
f - Sdo. dev. clientes com parc. em atraso em proc. de execução (acima 180 dias)	1.359.440,26	13,5%	5
g - Sdo. dev. dos clientes com Parcelas Saltados / em Acordo	53.835,90	0,5%	1
h - Valores a processar	(374,09)	0,0%	

**G) Reforço de Crédito**

a - Aceleração de Pagamento	54,9266%	< 10%
b - % de Reforço de Crédito	71,9345%	> 90%
c - Atraso 180 dias	5,1359%	> 7%
d - Atraso 360 dias	4,8546%	> 7%
e - Pulverização	121,3231%	< 100%

**H) Disclaimer**

As informações contidas neste relatório são de caráter exclusivamente informativo, não constituem uma oferta ou recomendação de investimento, não devendo ser utilizadas para a tomada de decisões. Ressalvamos que investimentos incluem fatores de liquidez, crédito, mercado, regulamentação específica, entre outros, sendo de exclusiva responsabilidade do investidor a decisão de realizar um investimento. Ao investidor é recomendada a leitura cuidadosa do prospecto. É proibida a utilização, cópia ou divulgação não autorizada das informações.

**A) Dados Iniciais da Série**

Senior	<b>19.361.736,96</b>	Junior	<b>2.151.304,05</b>
Data de emissão	20/04/11	Data de emissão	20/04/11
Índice de correção	IGPM Mensal	Índice de correção	IGPM Mensal
Taxa de juros do papel	8,0000%	Taxa de juros do papel	45,5904%
Quantidade	64	Quantidade	7
PU inicial	302.527,14	PU inicial	307.329,15

**B) Resumo dos Valores no Aniversário**

Saldo Anterior fev/15	Atualização	Saldo Corrigido
147.763,54	399,83	148.163,37

Saldo Anterior fev/15	Atualização	Saldo Corrigido
1.266.231,34	3.426,25	1.269.657,59

Amortização	Juros	Saldo Final mar/15
7.609,23	953,29	140.554,14

Amortização	Juros	Saldo Final mar/15
0,00	40.371,67	1.310.029,27

Pagamento Realizado mar/15
8.562,51

Pagamento Realizado mar/15
0,00

**C) Ativo x Passivo no Fechamento**

a - Saldo atual dos CRI Seniors	(9.048.064,41)
b - Saldo atual dos CRI Junior	(9.308.908,44)
c - Saldo devedor total da carteira, encargos e valores a processar	9.591.074,74
d - Fundo de Reserva (c/c + aplicação)	688.631,36
e - BNDU	3.893.441,12
f - Excedente / (Falta)	<u>(4.183.825,63)</u>

**D) Posição de Recebimentos do mês**

a - Cobrança do mês	152.434,16
b - Valores recebidos da cobrança do mês	83.966,24
c - Atrasos de meses anteriores recebidos	59.195,03
d - Antecipações	485.525,00
e - Valor total Recebido	628.686,27
f - Créditos a Identificar	451,89
g - Total	<b>629.138,16</b>

**E) Análise da Movimentação Financeira do mês (Extrato Conta Corrente da Série)**

a - Saldo Inicial	21.364,74
b - Entradas / Recebimentos	635.819,27
c - Pagamentos CRIs	(548.001,28)
d - Despesas	(18.849,56)
e - Transferências / Devoluções	-
f - (Aplicações) / Resgates	(86.398,49)
g - Saldo Final	<b>3.934,68</b>

**F) Posição de Cobrança**

	R\$	%	Nr. Contratos
<b>a - Sdo. dev. total da carteira</b>	<b>9.591.074,74</b>		<b>51</b>
b - Sdo. dev. em dia	5.581.027,31	58,2%	27
c - Sdo. dev. dos clientes com parcelas em atraso de até 30 dias	982.578,86	10,2%	7
d - Sdo. dev. dos clientes com parcelas em atraso de 31 até 90 dias	919.993,17	9,6%	8
e - Sdo. dev. clientes com parc. em atraso em cobrança jurídica (91 a 180 dias)	333.260,46	3,5%	4
f - Sdo. dev. clientes com parc. em atraso em proc. de execução (acima 180 dias)	1.712.240,19	17,9%	5
g - Sdo. dev. dos clientes com Parcelas Saltados / em Acordo	71.483,10	0,7%	1
h - Valores a processar	(9.508,35)	-0,1%	

**G) Reforço de Crédito**

a - Aceleração de Pagamento	53,0255%	< 10%
b - % de Reforço de Crédito	72,6116%	> 90%
c - Atraso 180 dias	6,4059%	> 7%
d - Atraso 360 dias	4,8726%	> 7%
e - Pulverização	121,6503%	< 100%

**H) Disclaimer**

As informações contidas neste relatório são de caráter exclusivamente informativo, não constituem uma oferta ou recomendação de investimento, não devendo ser utilizadas para a tomada de decisões. Ressalvamos que investimentos incluem fatores de liquidez, crédito, mercado, regulamentação específica, entre outros, sendo de exclusiva responsabilidade do investidor a decisão de realizar um investimento. Ao investidor é recomendada a leitura cuidadosa do prospecto. É proibida a utilização, cópia ou divulgação não autorizada das informações.

**A) Dados Iniciais da Série**

Senior	<b>19.361.736,96</b>	Junior	<b>2.151.304,05</b>
Data de emissão	20/04/11	Data de emissão	20/04/11
Índice de correção	IGPM Mensal	Índice de correção	IGPM Mensal
Taxa de juros do papel	8,0000%	Taxa de juros do papel	45,5904%
Quantidade	64	Quantidade	7
PU inicial	302.527,14	PU inicial	307.329,15

**B) Resumo dos Valores no Aniversário**

Saldo Anterior mar/15	Atualização	Saldo Corrigido
140.554,14	1.378,62	141.932,76

Saldo Anterior mar/15	Atualização	Saldo Corrigido
1.310.029,27	12.849,34	1.322.878,61

Amortização	Juros	Saldo Final abr/15
8.858,45	913,20	133.074,31

Amortização	Juros	Saldo Final abr/15
0,00	42.063,96	1.364.942,57

Pagamento Realizado abr/15
9.771,65

Pagamento Realizado abr/15
0,00

**C) Ativo x Passivo no Fechamento**

a - Saldo atual dos CRI Seniors	(8.568.163,18)
b - Saldo atual dos CRI Junior	(9.692.956,03)
c - Saldo devedor total da carteira, encargos e valores a processar	9.658.942,63
d - Fundo de Reserva (c/c + aplicação)	122.623,33
e - BNDU	3.893.441,12
f - Excedente / (Falta)	(4.586.112,13)

**D) Posição de Recebimentos do mês**

a - Cobrança do mês	97.234,55
b - Valores recebidos da cobrança do mês	72.675,63
c - Atrasos de meses anteriores recebidos	30.923,95
d - Antecipações	-
e - Valor total Recebido	103.599,58
f - Créditos a Identificar	57,89
g - Total	<b>103.657,47</b>

**E) Análise da Movimentação Financeira do mês (Extrato Conta Corrente da Série)**

a - Saldo Inicial	3.934,68
b - Entradas / Recebimentos	82.858,41
c - Pagamentos CRIs	(625.385,60)
d - Despesas	(24.916,92)
e - Transferências / Devoluções	-
f - (Aplicações) / Resgates	588.127,05
g - Saldo Final	<b>24.617,62</b>

**F) Posição de Cobrança**

	R\$	%	Nr. Contratos
<b>a - Sdo. dev. total da carteira</b>	<b>9.658.942,63</b>		<b>51</b>
b - Sdo. dev. em dia	4.700.626,46	48,7%	27
c - Sdo. dev. dos clientes com parcelas em atraso de até 30 dias	1.942.939,02	20,1%	7
d - Sdo. dev. dos clientes com parcelas em atraso de 31 até 90 dias	839.682,48	8,7%	7
e - Sdo. dev. clientes com parc. em atraso em cobrança jurídica (91 a 180 dias)	274.607,72	2,8%	4
f - Sdo. dev. clientes com parc. em atraso em proc. de execução (acima 180 dias)	1.812.124,21	18,8%	6
g - Sdo. dev. dos clientes com Parcelas Saltados / em Acordo	70.676,61	0,7%	1
h - Valores a processar	18.286,13	0,2%	

**G) Reforço de Crédito**

a - Aceleração de Pagamento	50,5723%	< 10%
b - % de Reforço de Crédito	72,2267%	> 90%
c - Atraso 180 dias	6,7015%	> 7%
d - Atraso 360 dias	4,8645%	> 7%
e - Pulverização	121,4086%	< 100%

**H) Disclaimer**

As informações contidas neste relatório são de caráter exclusivamente informativo, não constituem uma oferta ou recomendação de investimento, não devendo ser utilizadas para a tomada de decisões. Ressalvamos que investimentos incluem fatores de liquidez, crédito, mercado, regulamentação específica, entre outros, sendo de exclusiva responsabilidade do investidor a decisão de realizar um investimento. Ao investidor é recomendada a leitura cuidadosa do prospecto. É proibida a utilização, cópia ou divulgação não autorizada das informações.

**A) Dados Iniciais da Série**

Senior	<b>19.361.736,96</b>	Junior	<b>2.151.304,05</b>
Data de emissão	20/04/11	Data de emissão	20/04/11
Índice de correção	IGPM Mensal	Índice de correção	IGPM Mensal
Taxa de juros do papel	8,0000%	Taxa de juros do papel	45,5904%
Quantidade	64	Quantidade	7
PU inicial	302.527,14	PU inicial	307.329,15

**B) Resumo dos Valores no Aniversário**

Saldo Anterior abr/15	Atualização	Saldo Corrigido
133.074,31	1.551,23	134.625,54

Saldo Anterior abr/15	Atualização	Saldo Corrigido
1.364.942,57	15.910,94	1.380.853,51

Amortização	Juros	Saldo Final mai/15
575,66	866,18	134.049,88

Amortização	Juros	Saldo Final mai/15
0,00	43.907,40	1.424.760,91

Pagamento Realizado mai/15
1.441,84

Pagamento Realizado mai/15
0,00

**C) Ativo x Passivo no Fechamento**

a - Saldo atual dos CRI Seniors	(8.611.828,58)
b - Saldo atual dos CRI Junior	(10.103.274,39)
c - Saldo devedor total da carteira, encargos e valores a processar	9.777.856,60
d - Fundo de Reserva (c/c + aplicação)	45.360,12
e - BNDU	3.893.441,12
f - Excedente / (Falta)	(4.998.445,13)

**D) Posição de Recebimentos do mês**

a - Cobrança do mês	119.230,59
b - Valores recebidos da cobrança do mês	56.071,65
c - Atrasos de meses anteriores recebidos	28.791,40
d - Antecipações	-
e - Valor total Recebido	84.863,05
f - Créditos a Identificar	57,89
g - Total	<b>84.920,94</b>

**E) Análise da Movimentação Financeira do mês (Extrato Conta Corrente da Série)**

a - Saldo Inicial	24.617,62
b - Entradas / Recebimentos	97.604,99
c - Pagamentos CRIs	(92.277,76)
d - Despesas	(83.591,47)
e - Transferências / Devoluções	-
f - (Aplicações) / Resgates	57.736,24
g - Saldo Final	<b>4.089,62</b>

**F) Posição de Cobrança**

	R\$	%	Nr. Contratos
<b>a - Sdo. dev. total da carteira</b>	<b>9.777.856,60</b>		<b>51</b>
b - Sdo. dev. em dia	5.015.436,80	51,3%	28
c - Sdo. dev. dos clientes com parcelas em atraso de até 30 dias	663.038,80	6,8%	6
d - Sdo. dev. dos clientes com parcelas em atraso de 31 até 90 dias	1.598.126,41	16,3%	6
e - Sdo. dev. clientes com parc. em atraso em cobrança jurídica (91 a 180 dias)	516.427,19	5,3%	4
f - Sdo. dev. clientes com parc. em atraso em proc. de execução (acima 180 dias)	1.898.775,38	19,4%	7
g - Sdo. dev. dos clientes com Parcelas Saltados / em Acordo	70.426,46	0,7%	1
h - Valores a processar	15.625,56	0,2%	

**G) Reforço de Crédito**

a - Aceleração de Pagamento	50,5211%	< 10%
b - % de Reforço de Crédito	72,8712%	> 90%
c - Atraso 180 dias	6,9936%	> 7%
d - Atraso 360 dias	4,9187%	> 7%
e - Pulverização	120,0037%	< 100%

**H) Disclaimer**

As informações contidas neste relatório são de caráter exclusivamente informativo, não constituem uma oferta ou recomendação de investimento, não devendo ser utilizadas para a tomada de decisões. Ressalvamos que investimentos incluem fatores de liquidez, crédito, mercado, regulamentação específica, entre outros, sendo de exclusiva responsabilidade do investidor a decisão de realizar um investimento. Ao investidor é recomendada a leitura cuidadosa do prospecto. É proibida a utilização, cópia ou divulgação não autorizada das informações.

**A) Dados Iniciais da Série**

Senior	<b>19.361.736,96</b>	Junior	<b>2.151.304,05</b>
Data de emissão	20/04/11	Data de emissão	20/04/11
Índice de correção	IGPM Mensal	Índice de correção	IGPM Mensal
Taxa de juros do papel	8,0000%	Taxa de juros do papel	45,5904%
Quantidade	64	Quantidade	7
PU inicial	302.527,14	PU inicial	307.329,15

**B) Resumo dos Valores no Aniversário**

Saldo Anterior mai/15	Atualização	Saldo Corrigido
134.049,88	544,64	134.594,52

Saldo Anterior mai/15	Atualização	Saldo Corrigido
1.424.760,91	5.788,81	1.430.549,72

Amortização	Juros	Saldo Final jun/15
580,24	865,99	134.014,28

Amortização	Juros	Saldo Final jun/15
0,00	45.487,61	1.476.037,32

Pagamento Realizado jun/15
1.446,22

Pagamento Realizado jun/15
0,00

**C) Ativo x Passivo no Fechamento**

a - Saldo atual dos CRI Seniors	(8.614.552,84)
b - Saldo atual dos CRI Junior	(10.464.430,35)
c - Saldo devedor total da carteira, encargos e valores a processar	9.833.153,85
d - Fundo de Reserva (c/c + aplicação)	57.993,71
e - BNDU	3.893.441,12
f - Excedente / (Falta)	(5.294.394,51)

**D) Posição de Recebimentos do mês**

a - Cobrança do mês	89.241,60
b - Valores recebidos da cobrança do mês	75.642,64
c - Atrasos de meses anteriores recebidos	64.568,31
d - Antecipações	-
e - Valor total Recebido	140.210,95
f - Créditos a Identificar	392,39
g - Total	<b>140.603,34</b>

**E) Análise da Movimentação Financeira do mês (Extrato Conta Corrente da Série)**

a - Saldo Inicial	4.089,62
b - Entradas / Recebimentos	128.472,13
c - Pagamentos CRIs	(92.558,72)
d - Despesas	(23.565,21)
e - Transferências / Devoluções	-
f - (Aplicações) / Resgates	15.000,00
g - Saldo Final	<b>31.437,82</b>

**F) Posição de Cobrança**

	R\$	%	Nr. Contratos
<b>a - Sdo. dev. total da carteira</b>	<b>9.833.153,85</b>		<b>51</b>
b - Sdo. dev. em dia	4.949.916,90	50,3%	25
c - Sdo. dev. dos clientes com parcelas em atraso de até 30 dias	901.205,08	9,2%	6
d - Sdo. dev. dos clientes com parcelas em atraso de 31 até 90 dias	1.547.952,74	15,7%	7
e - Sdo. dev. clientes com parc. em atraso em cobrança jurídica (91 a 180 dias)	490.761,02	5,0%	4
f - Sdo. dev. clientes com parc. em atraso em proc. de execução (acima 180 dias)	1.915.561,36	19,5%	9
g - Sdo. dev. dos clientes com Parcelas Saltados	-	0,0%	0
h - Valores a processar	27.756,75	0,3%	

**G) Reforço de Crédito**

a - Aceleração de Pagamento	50,4326%	< 10%	
b - % de Reforço de Crédito	72,5801%	> 90%	
c - Atraso 180 dias	7,0083%	> 7%	<b>Sequencial</b>
d - Atraso 360 dias	4,9561%	> 7%	
e - Pulverização	120,5009%	< 100%	

**H) Disclaimer**

As informações contidas neste relatório são de caráter exclusivamente informativo, não constituem uma oferta ou recomendação de investimento, não devendo ser utilizadas para a tomada de decisões. Ressalvamos que investimentos incluem fatores de liquidez, crédito, mercado, regulamentação específica, entre outros, sendo de exclusiva responsabilidade do investidor a decisão de realizar um investimento. Ao investidor é recomendada a leitura cuidadosa do prospecto. É proibida a utilização, cópia ou divulgação não autorizada das informações.

**A) Dados Iniciais da Série**

Senior	<b>19.361.736,96</b>	Junior	<b>2.151.304,05</b>
Data de emissão	20/04/11	Data de emissão	20/04/11
Índice de correção	IGPM Mensal	Índice de correção	IGPM Mensal
Taxa de juros do papel	8,0000%	Taxa de juros do papel	45,5904%
Quantidade	64	Quantidade	7
PU inicial	302.527,14	PU inicial	307.329,15

**B) Resumo dos Valores no Aniversário**

Saldo Anterior jun/15	Atualização	Saldo Corrigido
134.014,28	899,97	134.914,25

Saldo Anterior jun/15	Atualização	Saldo Corrigido
1.476.037,32	9.912,27	1.485.949,59

Amortização	Juros	Saldo Final jul/15
577,97	868,04	134.336,28

Amortização	Juros	Saldo Final jul/15
0,00	47.249,17	1.533.198,76

Pagamento Realizado jul/15
1.446,01

Pagamento Realizado jul/15
0,00

**C) Ativo x Passivo no Fechamento**

a - Saldo atual dos CRI Seniors	(8.638.943,89)
b - Saldo atual dos CRI Junior	(10.883.390,93)
c - Saldo devedor total da carteira, encargos e valores a processar	9.631.257,72
d - Fundo de Reserva (c/c + aplicação)	309.801,45
e - BNDU	4.034.191,85
f - Excedente / (Falta)	<u>(5.547.083,80)</u>

**D) Posição de Recebimentos do mês**

a - Cobrança do mês	91.182,53
b - Valores recebidos da cobrança do mês	64.277,00
c - Atrasos de meses anteriores recebidos	29.380,94
d - Antecipações	6.678,80
e - Valor total Recebido	100.336,74
f - Créditos a Identificar	186.941,18
g - Total	<b>287.277,92</b>

**E) Análise da Movimentação Financeira do mês (Extrato Conta Corrente da Série)**

a - Saldo Inicial	31.437,82
b - Entradas / Recebimentos	440.506,82
c - Pagamentos CRIs	(92.544,64)
d - Despesas	(16.881,45)
e - Transferências / Devoluções	(79.777,72)
f - (Aplicações) / Resgates	(270.582,48)
g - Saldo Final	<b>12.158,35</b>

**F) Posição de Cobrança**

	R\$	%	Nr. Contratos
<b>a - Sdo. dev. total da carteira</b>	<b>9.631.257,72</b>		<b>49</b>
b - Sdo. dev. em dia	4.230.222,70	43,9%	22
c - Sdo. dev. dos clientes com parcelas em atraso de até 30 dias	1.453.563,78	15,1%	9
d - Sdo. dev. dos clientes com parcelas em atraso de 31 até 90 dias	842.850,61	8,8%	7
e - Sdo. dev. clientes com parc. em atraso em cobrança jurídica (91 a 180 dias)	1.164.280,36	12,1%	2
f - Sdo. dev. clientes com parc. em atraso em proc. de execução (acima 180 dias)	1.904.020,25	19,8%	9
g - Sdo. dev. dos clientes com Parcelas Saltados	-	0,0%	2
h - Valores a processar	36.320,02	0,4%	

**G) Reforço de Crédito**

a - Aceleração de Pagamento	50,7793%	< 10%
b - % de Reforço de Crédito	71,5664%	> 90%
c - Atraso 180 dias	6,9183%	> 7%
d - Atraso 360 dias	4,5858%	> 7%
e - Pulverização	122,3683%	< 100%

**H) Disclaimer**

As informações contidas neste relatório são de caráter exclusivamente informativo, não constituem uma oferta ou recomendação de investimento, não devendo ser utilizadas para a tomada de decisões. Ressalvamos que investimentos incluem fatores de liquidez, crédito, mercado, regulamentação específica, entre outros, sendo de exclusiva responsabilidade do investidor a decisão de realizar um investimento. Ao investidor é recomendada a leitura cuidadosa do prospecto. É proibida a utilização, cópia ou divulgação não autorizada das informações.

**A) Dados Iniciais da Série**

Senior	<b>19.361.736,96</b>	Junior	<b>2.151.304,05</b>
Data de emissão	20/04/11	Data de emissão	20/04/11
Índice de correção	IGPM Mensal	Índice de correção	IGPM Mensal
Taxa de juros do papel	8,0000%	Taxa de juros do papel	45,5904%
Quantidade	64	Quantidade	7
PU inicial	302.527,14	PU inicial	307.329,15

**B) Resumo dos Valores no Aniversário**

Saldo Anterior jul/15	Atualização	Saldo Corrigido
134.336,28	928,40	135.264,68

Saldo Anterior jul/15	Atualização	Saldo Corrigido
1.533.198,76	10.596,01	1.543.794,77

Amortização	Juros	Saldo Final ago/15
584,21	870,30	134.680,47

Amortização	Juros	Saldo Final ago/15
0,00	49.088,49	1.592.883,26

Pagamento Realizado ago/15
1.454,51

Pagamento Realizado ago/15
0,00

**C) Ativo x Passivo no Fechamento**

a - Saldo atual dos CRI Seniors	(8.648.324,30)
b - Saldo atual dos CRI Junior	(11.290.136,27)
c - Saldo devedor total da carteira, encargos e valores a processar	9.637.123,90
d - Fundo de Reserva + c/c + aplicação	364.939,64
e - BNDU	3.992.831,85
f - Excedente / (Falta)	<u>(5.943.565,18)</u>

**D) Posição de Recebimentos do mês**

a - Cobrança do mês	97.430,95
b - Valores recebidos da cobrança do mês	111.445,96
c - Atrasos de meses anteriores recebidos	32.767,55
d - Antecipações	125.952,63
e - Valor total Recebido	270.166,14
f - Créditos a Identificar	7.617,89
g - Total	<b>277.784,03</b>

**E) Análise da Movimentação Financeira do mês (Extrato Conta Corrente da Série)**

a - Saldo Inicial	12.158,35
b - Entradas / Recebimentos	163.673,73
c - Pagamentos CRIs	(93.088,64)
d - Despesas	(18.711,03)
e - Transferências / Devoluções	-
f - (Aplicações) / Resgates	(54.129,97)
g - Saldo Final	<b>9.902,44</b>

**F) Posição de Cobrança**

	R\$	%	Nr. Contratos
<b>a - Sdo. dev. total da carteira</b>	<b>9.637.123,90</b>		<b>49</b>
b - Sdo. dev. em dia	4.368.588,27	45,3%	25
c - Sdo. dev. dos clientes com parcelas em atraso de até 30 dias	285.166,52	3,0%	4
d - Sdo. dev. dos clientes com parcelas em atraso de 31 até 90 dias	1.661.113,35	17,2%	9
e - Sdo. dev. clientes com parc. em atraso em cobrança jurídica (91 a 180 dias)	1.243.836,51	12,9%	2
f - Sdo. dev. clientes com parc. em atraso em proc. de execução (acima 180 dias)	1.929.083,46	20,0%	9
g - Sdo. dev. dos clientes com Parcelas Saltados	-	0,0%	3
h - Valores a processar	149.335,79	1,5%	

**G) Reforço de Crédito**

a - Aceleração de Pagamento	50,7109%	< 10%
b - % de Reforço de Crédito	71,6763%	> 90%
c - Atraso 180 dias	6,9901%	> 7%
d - Atraso 360 dias	4,6271%	> 7%
e - Pulverização	120,1943%	< 100%

**H) Disclaimer**

As informações contidas neste relatório são de caráter exclusivamente informativo, não constituem uma oferta ou recomendação de investimento, não devendo ser utilizadas para a tomada de decisões. Ressalvamos que investimentos incluem fatores de liquidez, crédito, mercado, regulamentação específica, entre outros, sendo de exclusiva responsabilidade do investidor a decisão de realizar um investimento. Ao investidor é recomendada a leitura cuidadosa do prospecto. É proibida a utilização, cópia ou divulgação não autorizada das informações.



Série 226 E 227		
Relatório de Performance - CRI Brazilian Securities		
30/09/2015		
Dados de emissão da Série		
Tipo Série	Sênior	Júnior
Código Cetip	11D0026633	11D0026636
Código Isin	BRBSCSRI5L5	BRBSCSRI5M3
Data da Emissão	20/04/2011	20/04/2011
Data de Vencimento	20/03/2041	20/03/2041
Indexador	IGPM	IGPM
Agente Fiduciário	Oliveira Trust	Oliveira Trust
Agência de Rating	FITCH	-
Rating na Emissão	A+	-
Quantidade	64	7
P.U.	R\$ 302.527	R\$ 307.329
Valor da Emissão	R\$ 19.361.737	R\$ 2.151.304
Juros	8,0000%	45,5904%
% Subordinação	90%	10%
Cedente	Múltiplo	
Tipo de Segmento	Híbrido	
Tipo de Contrato	Financiamento Imobiliário	
Tipo de oferta	Instrução CVM 400	
Mercado de Distribuição	Cetip	
Escriturador	Itaú Corretora de Valores S.A.	
Garantias	Alienação Fiduciária	
Dados em 30/9/2015		
Duration (CRI)	10,14	9,00
Rating Atual	A-	-
LTV (médio ponderado)		42,0%
Regime (Prórata, sequencial ou sequencial definitivo)	Sequencial Definitivo	Sequencial Definitivo
% Subordinação atual	42%	58%
Movimentações/Eventos no mês		
Saldo Anterior	R\$ 134.680	R\$ 1.592.883
Atualização monetária	R\$ 371	R\$ 4.389
Saldo Corrigido	R\$ 135.052	R\$ 1.597.273
Amortização Unitario	R\$ 1.084	R\$ 0
Saldo Final	R\$ 133.967	R\$ 1.648.062
Juros Unitário	R\$ 869	R\$ 50.789
Ativo x Passivo		
Saldo atual dos CRI Seniors		-R\$ 8.619.397,92
Saldo atual dos CRI Junior		-R\$ 11.694.842,53
Saldo devedor total da carteira		R\$ 9.507.445,48
Conta Corrente + Fundo de Reserva + Aplicações		R\$ 510.126,40
BNDU		R\$ 3.992.831,85
Excedente / (Falta)		-R\$ 6.303.836,72
Posição de Recebimento		
Cobrança do mês		R\$ 168.715,09
A - Valores recebidos		R\$ 79.436,54
B - Atrasos (meses anteriores)		R\$ 46.796,49
C - Antecipações		R\$ 0,00
Valor total Recebido (A + B + C)		R\$ 126.233,03
Créditos a Identificar		R\$ 60,03
Total		R\$ 126.293,06
Movimentações em Conta da Série		
Saldo Inicial		R\$ 9.902,44
Entradas / Recebimentos		R\$ 277.751,69
Pagamentos CRIs		-R\$ 124.999,68
Despesas		-R\$ 12.442,80
Transferências / Devoluções		R\$ 0,00
(Aplicações) / Resgates		-R\$ 107.000,00
Saldo Final		R\$ 43.211,65
Posição de Cobrança		
a - Sdo. dev. total da carteira	9.507.445,48	51
b - Sdo. dev. em dia	3.735.982,27	21
c - Sdo. dev. com atraso de até 30 dias.	1.106.407,44	6
d - Sdo. dev. com atraso entre 31 e 90 dias.	1.237.448,95	11
e - Sdo. dev. com atraso entre 91 e 180 dias.	1.474.414,19	4
f - Sdo. dev. com atraso superior de 180 dias.	1.953.192,63	9
g - Sdo. dev. dos clientes com Parcelas Saltadas	142.192,69	2
h - Valores a processar	-	-
Regras do Regime de Pagamento		
Aceleração de Pagamento	50%	< 10%
% de Reforço de Crédito	71,49%	> 90%
Atraso 180 dias	7,01%	> 7%
Atraso 360 dias	6,26%	> 7%
Pulverização	121%	< 100%
Disclaimer		
As informações contidas neste relatório são de caráter exclusivamente informativo, não constituem uma oferta ou recomendação de investimento, não devendo ser utilizadas para a tomada de decisões. Ressalvamos que investimentos incluem fatores de liquidez, crédito, mercado, regulamentação específica, entre outros, sendo de exclusiva responsabilidade do investidor a decisão de realizar um investimento. Ao investidor é recomendada a leitura cuidadosa do prospecto. É proibida a utilização, cópia ou divulgação não autorizada das informações.		

Série 226 E 227  
Relatório de Performance - CRI Brazilian Securities  
31/10/2015

Dados de emissão da Série		
Tipo Série	Sênior	Júnior
Código Cetip	11D0026633	11D0026636
Código Isin	BRBSCSRI5L5	BRBSCSRI5M3
Data da Emissão	20/04/2011	20/04/2011
Data de Vencimento	20/03/2041	20/03/2041
Vencimento (meses)	364	364
Indexador	IGPM	IGPM
Periodicidade Indexador	mensal	mensal
Agente Fiduciário	Oliveira Trust	Oliveira Trust
Agência de Rating	FITCH	-
Rating na Emissão	A+	-
Quantidade	64	7
P.U.	R\$ 302.527	R\$ 307.329
Valor da Emissão	R\$ 19.361.737	R\$ 2.151.304
Juros	8,0000%	45,5904%
Periodicidade Amortização	mensal	mensal
Data da Primeira Amortização	20/07/2011	20/07/2011
Forma de amortização	Fixo	Fixo
% Subordinação	90%	10%
Cedente	Múltiplo	
Tipo de Segmento	Híbrido	
Tipo de Contrato	Financiamento Imobiliário	
Tipo de oferta	Instrução CVM 400	
Mercado de Distribuição	Cetip	
Escriturador	Itaú Corretora de Valores S.A.	
Coordenador da Oferta	0	
Regime Fiduciário	Sim	
Garantias	Alienação Fiduciária	
Dados em 31/10/2015		
Duration (CRI)	10,12	8,98
Rating Atual	A-	-
LTV (médio ponderado)		42,3%
Regime (Prórata, sequencial ou sequencial definitivo)	Sequencial Definitivo	Sequencial Definitivo
% Subordinação atual	41%	59%
Movimentações/Eventos no mês		
Saldo Anterior	R\$ 133.967,41	R\$ 1.648.061,73
Atualização monetária	R\$ 1.267,59	R\$ 15.593,81
Saldo Corrigido	R\$ 135.235,00	R\$ 1.663.655,54
Amortização Unitário	R\$ 1.863,94	R\$ 0,00
Saldo Final	R\$ 133.371,06	R\$ 1.716.555,33
Juros Unitário	R\$ 870,11	R\$ 52.899,79
Ativo x Passivo		
Saldo atual dos CRI Seniors		-R\$ 8.613.161,45
Saldo atual dos CRI Juniors		-R\$ 12.237.354,91
Saldo devedor total da carteira		R\$ 9.381.529,16
Conta Corrente + Fundo de Reserva + Aplicações		R\$ 646.140,67
BNDU		R\$ 3.907.801,24
Excedente / (Falta)		-R\$ 6.915.045,29
Posição de Recebimento		
Cobrança do mês		R\$ 60.041,02
A - Valores recebidos		R\$ 84.825,47
B - Atrasos (meses anteriores)		R\$ 91.620,87
C - Antecipações		R\$ 0,00
Valor total Recebido (A + B + C)		R\$ 176.446,34
Créditos a Identificar		R\$ 820,96
Total		R\$ 177.267,30
Movimentações em Conta da Série		
Saldo Inicial		R\$ 43.211,65
Entradas / Recebimentos		R\$ 340.710,61
Pagamentos CRIs		-R\$ 174.979,20
Despesas		-R\$ 34.519,14
Transferências / Devoluções		R\$ 0,00
(Aplicações) / Resgates		-R\$ 174.000,00
Saldo Final		R\$ 423,92
Posição de Cobrança		
		Nº Contratos
a - Sdo. dev. total da carteira	9.381.529,16	50
b - Sdo. dev. em dia	2.761.619,96	23
c - Sdo. dev. com atraso de até 30 dias.	1.420.957,08	4
d - Sdo. dev. com atraso entre 31 e 90 dias.	1.740.063,82	11
e - Sdo. dev. com atraso entre 91 e 180 dias.	1.621.541,51	5
f - Sdo. dev. com atraso superior de 180 dias.	1.837.346,79	7
g - Sdo. dev. dos clientes com Parcelas Saltadas	-	0
h - Valores a processar	-	-
Regras do Regime de Pagamento		
Aceleração de Pagamento	49%	< 10%
% de Reforço de Crédito	70,92%	> 90%
Atraso 180 dias	6,47%	> 7%
Atraso 360 dias	6,21%	> 7%
Pulverização	122%	< 100%
Disclaimer		
As informações contidas neste relatório são de caráter exclusivamente informativo, não constituem uma oferta ou recomendação de investimento, não devendo ser utilizadas para a tomada de decisões. Ressalvamos que investimentos incluem fatores de liquidez, crédito, mercado, regulamentação específica, entre outros, sendo de exclusiva responsabilidade do investidor a decisão de realizar um investimento. Ao investidor é recomendada a leitura cuidadosa do prospecto. É proibida a utilização, cópia ou divulgação não autorizada das informações.		

Evolução do Saldo Devedor

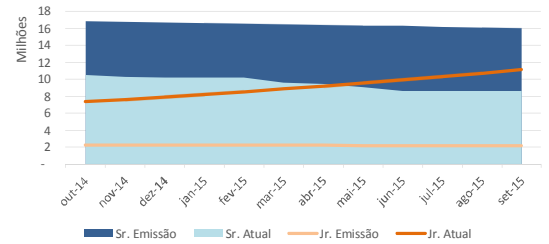

Saldo Devedor vs. Inadimplência

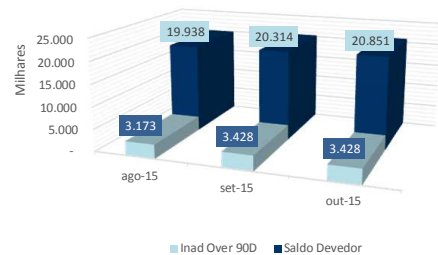

Série 226 E 227  
Relatório de Performance - CRI Brazilian Securities  
30/11/2015

Dados de emissão da Série		
Tipo Série	Sênior	Júnior
Código Cetip	11D0026633	11D0026636
Código Isin	BRBSCSRI5L5	BRBSCSRI5M3
Data da Emissão	20/04/2011	20/04/2011
Data de Vencimento	20/03/2041	20/03/2041
Vencimento (meses)	364	364
Indexador	IGPM	IGPM
Periodicidade Indexador	mensal	mensal
Agente Fiduciário	Oliveira Trust	Oliveira Trust
Agência de Rating	FITCH	-
Rating na Emissão	A+	-
Quantidade	64	7
P.U.	R\$ 302.527	R\$ 307.329
Valor da Emissão	R\$ 19.361.737	R\$ 2.151.304
Juros	8,0000%	45,5904%
Periodicidade Amortização	mensal	mensal
Data da Primeira Amortização	20/07/2011	20/07/2011
Forma de amortização	Fixo	Fixo
% Subordinação	90%	10%
Cedente	Múltiplo	
Tipo de Segmento	Híbrido	
Tipo de Contrato	Financiamento Imobiliário	
Tipo de oferta	Instrução CVM 400	
Mercado de Distribuição	Cetip	
Escriturador	Itaú Corretora de Valores S.A.	
Coordenador da Oferta	0	
Regime Fiduciário	Sim	
Garantias	Alienação Fiduciária	
Dados em 30/11/2015		
Duration (CRI)	10,08	8,96
Rating Atual	A-	-
LTV (médio ponderado)		42,0%
Regime (Prórata, sequencial ou sequencial definitivo)	Sequencial Definitivo	Sequencial Definitivo
% Subordinação atual	40%	60%
Movimentações/Eventos no mês		
Saldo Anterior	R\$ 133.371,06	R\$ 1.716.555,33
Atualização monetária	R\$ 2.522,25	R\$ 32.462,69
Saldo Corrigido	R\$ 135.893,31	R\$ 1.749.018,02
Amortização Unitario	R\$ 571,97	R\$ 0,00
Saldo Final	R\$ 135.321,33	R\$ 1.804.632,11
Juros Unitário	R\$ 874,34	R\$ 55.614,09
Ativo x Passivo		
Saldo atual dos CRI Seniors		-R\$ 8.723.166,75
Saldo atual dos CRI Junior		-R\$ 12.830.791,98
Saldo devedor total da carteira		R\$ 9.045.824,67
Conta Corrente + Fundo de Reserva + Aplicações		R\$ 604.452,03
BNDU		R\$ 4.374.026,18
Excedente / (Falta)		-R\$ 7.529.655,85
Posição de Recebimento		
Cobrança do mês		R\$ 108.783,86
A - Valores recebidos		R\$ 75.866,27
B - Atrasos (meses anteriores)		R\$ 65.167,37
C - Antecipações		R\$ 0,00
Valor total Recebido (A + B + C)		R\$ 141.033,64
Créditos a Identificar		R\$ 0,00
Total		R\$ 141.033,64
Movimentações em Conta da Série		
Saldo Inicial		R\$ 423,92
Entradas / Recebimentos		R\$ 123.554,96
Pagamentos CRIs		-R\$ 92.564,26
Despesas		-R\$ 31.620,57
Transferências / Devoluções		R\$ 0,00
(Aplicações) / Resgates		R\$ 60.427,34
Saldo Final		R\$ 13.221,39
Posição de Cobrança		
		Nº Contratos
a - Sdo. dev. total da carteira	9.045.824,67	49
b - Sdo. dev. em dia	3.770.547,70	23
c - Sdo. dev. com atraso de até 30 dias.	1.185.342,64	4
d - Sdo. dev. com atraso entre 31 e 90 dias.	1.037.159,86	11
e - Sdo. dev. com atraso entre 91 e 180 dias.	1.442.784,49	3
f - Sdo. dev. com atraso superior de 180 dias.	1.609.989,98	8
g - Sdo. dev. dos clientes com Parcelas Saltados	-	1
h - Valores a processar	-	-
Regras do Regime de Pagamento		
Aceleração de Pagamento	49%	< 10%
% de Reforço de Crédito	70,27%	> 90%
Atraso 180 dias	5,59%	> 7%
Atraso 360 dias	4,59%	> 7%
Pulverização	122%	< 100%
Disclaimer		
As informações contidas neste relatório são de caráter exclusivamente informativo, não constituem uma oferta ou recomendação de investimento, não devendo ser utilizadas para a tomada de decisões. Ressalvamos que investimentos incluem fatores de liquidez, crédito, mercado, regulamentação específica, entre outros, sendo de exclusiva responsabilidade do investidor a decisão de realizar um investimento. Ao investidor é recomendada a leitura cuidadosa do prospecto. É proibida a utilização, cópia ou divulgação não autorizada das informações.		

Evolução do Saldo Devedor

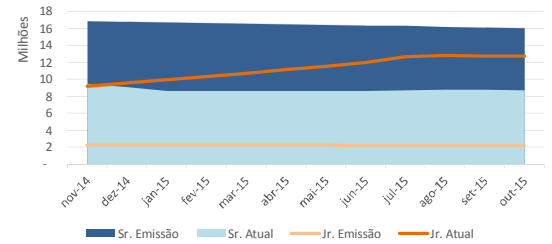

Saldo Devedor vs. Inadimplência

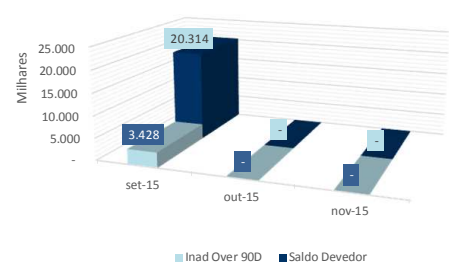

Série 226 E 227  
Relatório de Performance - CRI Brazilian Securities  
31/12/2015

Dados de emissão da Série		
Tipo Série	Sênior	Júnior
Código Cetip	11D0026633	11D0026636
Código Isin	BRBSCSRI5L5	BRBSCSRI5M3
Data da Emissão	20/04/2011	20/04/2011
Data de Vencimento	20/03/2041	20/03/2041
Vencimento (meses)	364	364
Indexador	IGPM	IGPM
Periodicidade Indexador	mensal	mensal
Agente Fiduciário	Oliveira Trust	Oliveira Trust
Agência de Rating	FITCH	-
Rating na Emissão	A+	-
Quantidade	64	7
P.U.	R\$ 302.527	R\$ 307.329
Valor da Emissão	R\$ 19.361.737	R\$ 2.151.304
Juros	8,0000%	45,5904%
Periodicidade Amortização	mensal	mensal
Data da Primeira Amortização	20/07/2011	20/07/2011
Forma de amortização	Fixo	Fixo
% Subordinação	90%	10%
Cedente	Múltiplo	
Tipo de Segmento	Híbrido	
Tipo de Contrato	Financiamento Imobiliário	
Tipo de oferta	Instrução CVM 400	
Mercado de Distribuição	Cetip	
Escriturador	Itaú Corretora de Valores S.A.	
Coordenador da Oferta	0	
Regime Fiduciário	Sim	
Garantias	Alienação Fiduciária	
Dados em 31/12/2015		
Duration (CRI)	6,88	8,93
Rating Atual	A-	-
LTV (médio ponderado)		41,0%
Regime (Prórata, sequencial ou sequencial definitivo)	Sequencial Definitivo	Sequencial Definitivo
% Subordinação atual	40%	60%
Movimentações/Eventos no mês		
Saldo Anterior	R\$ 135.321,33	R\$ 1.804.632,11
Atualização monetária	R\$ 2.062,60	R\$ 27.506,65
Saldo Corrigido	R\$ 137.383,93	R\$ 1.832.138,76
Amortização Unitario	R\$ 565,20	R\$ 183,21
Saldo Final	R\$ 136.818,74	R\$ 1.890.395,87
Juros Unitário	R\$ 883,93	R\$ 58.257,11
Ativo x Passivo		
Saldo atual dos CRI Seniors		-R\$ 8.792.240,32
Saldo atual dos CRI Junior		-R\$ 13.409.111,00
Saldo devedor total da carteira		R\$ 8.729.612,29
Conta Corrente + Fundo de Reserva + Aplicações		R\$ 674.081,67
BNDU		R\$ 4.016.362,12
Excedente / (Falta)		-R\$ 8.781.295,24
Posição de Recebimento		
Cobrança do mês		R\$ 107.595,19
A - Valores recebidos		R\$ 81.327,63
B - Atrasos (meses anteriores)		R\$ 90.987,20
C - Antecipações		R\$ 0,00
Valor total Recebido (A + B + C)		R\$ 172.314,83
Créditos a Identificar		R\$ 378,42
Total		R\$ 172.693,25
Movimentações em Conta da Série		
Saldo Inicial		R\$ 13.221,39
Entradas / Recebimentos		R\$ 193.532,06
Pagamentos CRIs		-R\$ 92.744,32
Despesas		-R\$ 37.677,42
Transferências / Devoluções		R\$ 0,00
(Aplicações) / Resgates		-R\$ 30.000,00
Saldo Final		R\$ 46.331,71
Posição de Cobrança		
		Nº Contratos
a - Sdo. dev. total da carteira	8.729.612,29	47
b - Sdo. dev. em dia	2.505.985,58	21
c - Sdo. dev. com atraso de até 30 dias.	2.638.509,54	7
d - Sdo. dev. com atraso entre 31 e 90 dias.	1.052.378,62	11
e - Sdo. dev. com atraso entre 91 e 180 dias.	230.138,56	1
f - Sdo. dev. com atraso superior de 180 dias.	2.302.599,99	7
g - Sdo. dev. dos clientes com Parcelas Saltados	-	1
h - Valores a processar	-	-
Regras do Regime de Pagamento		
Aceleração de Pagamento	46%	< 10%
% de Reforço de Crédito	79,09%	> 90%
Atraso 180 dias	7,95%	> 7%
Atraso 360 dias	3,60%	> 7%
Pulverização	110%	< 100%
Disclaimer		
As informações contidas neste relatório são de caráter exclusivamente informativo, não constituem uma oferta ou recomendação de investimento, não devendo ser utilizadas para a tomada de decisões. Ressalvamos que investimentos incluem fatores de liquidez, crédito, mercado, regulamentação específica, entre outros, sendo de exclusiva responsabilidade do investidor a decisão de realizar um investimento. Ao investidor é recomendada a leitura cuidadosa do prospecto. É proibida a utilização, cópia ou divulgação não autorizada das informações.		

Evolução do Saldo Devedor

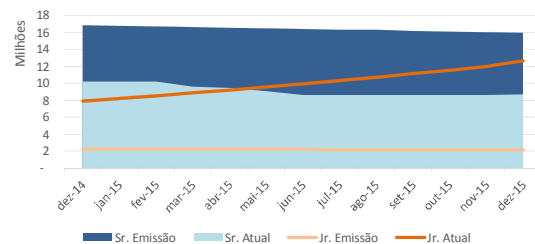

Saldo Devedor vs. Inadimplência

