

Banco PanAmericano S.A.

Resultados do 1T13



Aviso Legal

Esta apresentação pode incluir declarações que representem expectativas sobre eventos ou resultados futuros do Banco PanAmericano S.A. Essas declarações estão baseadas em projeções e análises que refletem as visões atuais e/ou expectativas da administração do Banco com respeito à sua performance e ao futuro dos seus negócios.

Riscos e incertezas relacionados aos negócios do banco, ao ambiente concorrencial e mercadológico, às condições macroeconômicas e outros fatores descritos em “Fatores de Risco” no Formulário de Referência, arquivado na Comissão de Valores Mobiliários, podem fazer com que os resultados efetivos diferenciem-se de modo relevante de tais planos, objetivos, expectativas, projeções e intenções.

Destaques do 1T13

- **Originação média mensal** de ativos de crédito de **R\$1.041,7 milhões** no 1T13, com **aumento de 4,9%** sobre o 4T12, apesar da sazonalidade, e **101,8% maior** do que no 1T12;
- **Carteira Total de Crédito Expandida somou R\$14,0 bilhões**, **1,8% maior do que no 4T12** e com crescimento de **37,5%** em relação ao mesmo trimestre de 2012;
- **Carteira de Crédito com Resultado Retido atingiu R\$13,0 bilhões**, **3,4% maior do que no 4T12** e com crescimento de **56,5%** em relação ao mesmo trimestre de 2012;
- **Margem Financeira alcançou 22,2%** no 1T13, 2,4 p.p. acima do 4T12 e 2,6 p.p. acima do 1T12;
- **Despesa de provisão para créditos de liquidação duvidosa** de R\$307,7 milhões no 1T13, **9,4% abaixo** do trimestre anterior;
- **Resultado líquido de provisão para créditos de liquidação duvidosa** de R\$267,2 milhões no 1T13, **9,7% abaixo** do trimestre anterior;
- **Lucro Líquido Consolidado de R\$39,0 milhões no 1T13**, comparado ao resultado negativo de R\$38,4 milhões no 4T12 e ao lucro líquido de R\$2,9 milhões 1T12;
- **Patrimônio Líquido Consolidado de R\$2.527,3 milhões** no final do 1T13.

Composição Acionária

Estrutura Acionária em 31/03/2013

	ON*	PN*	Total*	%
Banco BTG Pactual S/A	149.156	33.114	182.271	34,1%
Caixapar	143.307	54.803	198.110	37,0%
Free-Float	0	154.696	154.696	28,9%
Total	292.463	242.613	535.076	100,0%

* Em milhares de ações

% Participação do Free Float

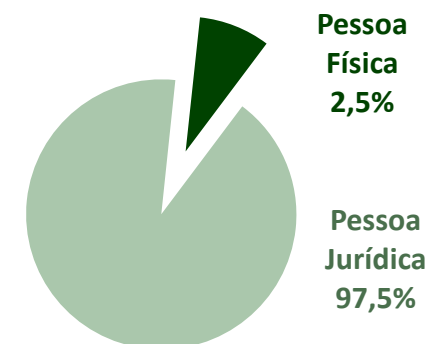

Distribuição Geográfica – Free Float em 31/03/2013

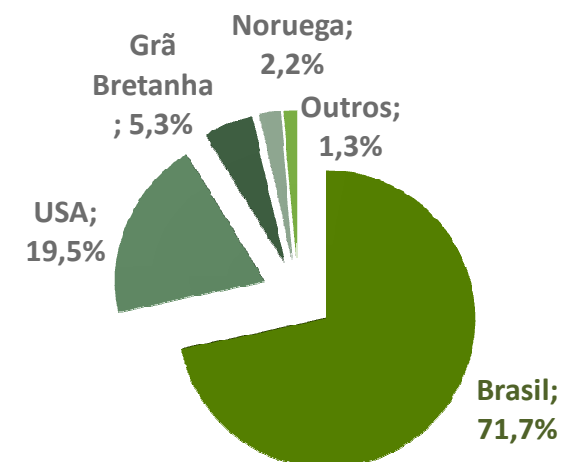
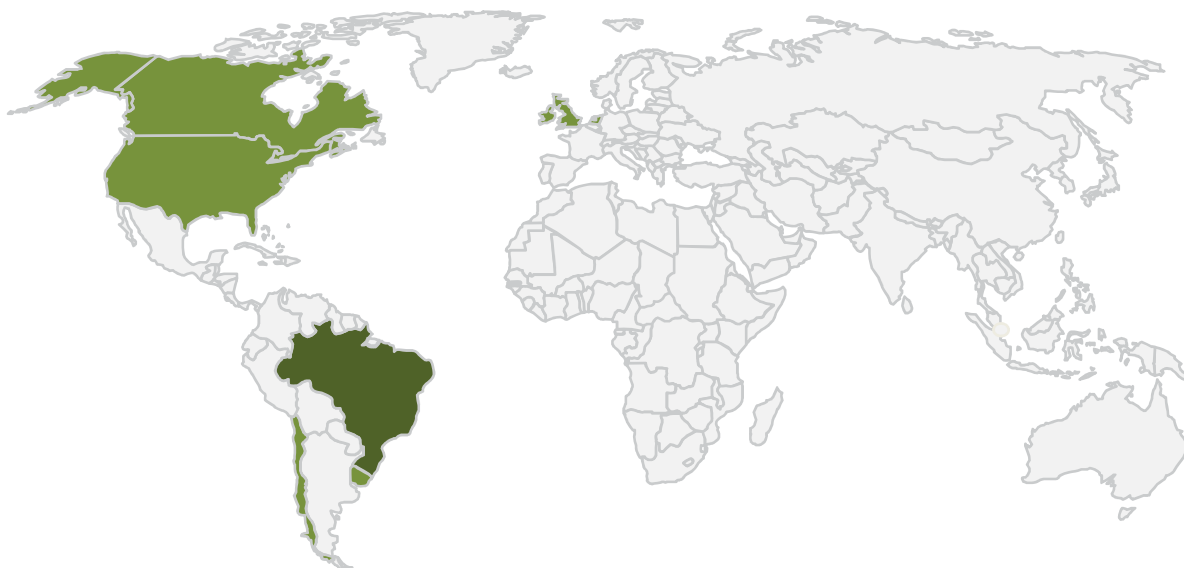

Margem Financeira e Demonstração do Resultado

Margem Financeira Líquida (em R\$ MM)	1T13	4T12	1T12	Δ 1T13 / 4T12	Δ 1T13 / 1T12
1. Resultado da Intermediação Financeira Antes da PDD	816,40	712,00	619,5	14,7%	31,8%
2. Ativos Rentáveis Médios	15.895,4	15.393,0	13.562,3	3,3%	17,2%
- Operações de Crédito - Média	12.786,3	12.161,0	10.467,5	5,1%	22,2%
- Saldo Inicial	12.567,1	11.754,8	10.798,7	6,9%	16,4%
- Saldo Final	13.005,6	12.567,1	10.136,3	3,5%	28,3%
- TVM e Derivativos - Média	2.215,1	2.442,7	1.518,4	-9,3%	45,9%
- Saldo Inicial	2.455,5	2.429,8	1.268,8	1,1%	93,5%
- Saldo Final	1.974,60	2.455,5	1.768,0	-19,6%	11,7%
- Aplicações Interfinanceiras - Média	894,1	789,4	1.576,4	13,3%	-43,3%
- Saldo Inicial	509,4	1.069,4	909,0	-52,4%	-44,0%
- Saldo Final	1.278,7	509,4	2.243,8	151,0%	-43,0%
(1) / (2) Margem Financeira Líquida - NIM (% a.a.)	22,2%	19,8%	19,6%	2,4 p.p.	2,6 p.p.

Resultado Bruto Consolidado (em R\$ MM)	1T13	4T12	1T12	Δ 1T13 / 4T12	Δ 1T13 / 1T12
Receitas da Intermediação Financeira	1.005,9	1.079,3	871,7	-6,8%	15,4%
Rendas de Operações de Crédito	952,2	898,3	802,8	6,0%	18,6%
Resultado de Operações de Arrendamento Mercantil	17,7	21,5	36,6	-17,7%	-51,7%
Resultado de Operações com Títulos e Valores Mobiliários	124,7	82,6	60,4	51,0%	106,5%
Resultado com Instrumentos Financeiros e Derivativos	(103,3)	61,8	(33,8)	-267,1%	205,6%
Resultado de Operações de Câmbio	14,6	15,1	5,7	-3,2%	156,4%
Despesas da Intermediação Financeira	497,3	706,9	593,3	-29,7%	-16,2%
Operações de Captação no mercado	181,6	349,7	252,2	-48,1%	-28,0%
Operações de empréstimos e repasses	7,9	17,7	0,0	-55,4%	N/A
Provisão para Créditos de Liquidação Duvidosa	307,7	339,5	341,1	-9,4%	-9,8%
Resultado Bruto de Intermediação Financeira	508,6	372,4	278,4	36,6%	82,7%
Outras Receitas (Despesas) Operacionais	(441,8)	(399,1)	(300,0)	10,7%	47,3%
Resultado Operacional	66,8	(26,7)	(21,6)	-350,1%	-409,2%
Resultado Não operacional	(8,7)	(36,3)	(10,4)	-76,1%	-16,7%
Provisão para Imposto de Renda e Contrib. Social	(20,0)	25,7	12,9	-177,8%	-255,1%
Ativo Fiscal Diferido e Outros	0,9	(1,1)	22,0	-180,4%	-96,0%
Resultado no Período	39,0	(38,4)	2,9	-201,6%	1245,1%

Carteira de Crédito - Originação

Originação Mensal de Ativos por Segmento (em R\$ MM)

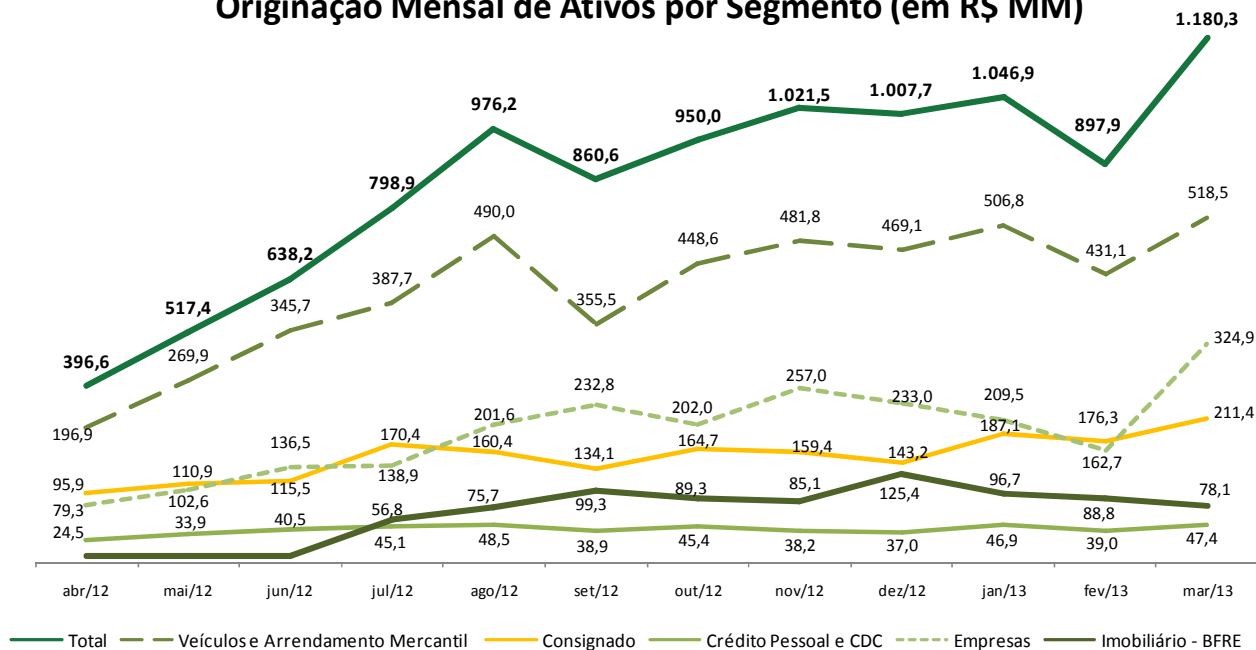

Originação Média Mensal de Ativos por Segmento (em R\$ MM)

Produção	1T13		4T12		1T12		Δ 1T13 / 4T12	Δ 1T13 / 1T12
	Valor	Part.	Valor	Part.	Valor	Part.		
Veículos	485,5	46,6%	466,5	47,0%	288,2	55,8%	4,1%	68,5%
Consignado	191,6	18,4%	155,8	15,7%	60,3	11,7%	23,0%	217,9%
Crédito Pessoal e CDC	44,4	4,3%	40,2	4,0%	32,0	6,2%	10,5%	39,0%
Empresas	232,4	22,3%	230,7	23,2%	135,4	26,2%	0,7%	71,7%
Imobiliário - BFRE	87,8	8,4%	99,9	10,1%	0,0	0,0%	-12,1%	N/A
Total	1.041,7	100%	993,1	100%	516,2	99,9%	4,9%	101,8%

Qualidade da Carteira ¹

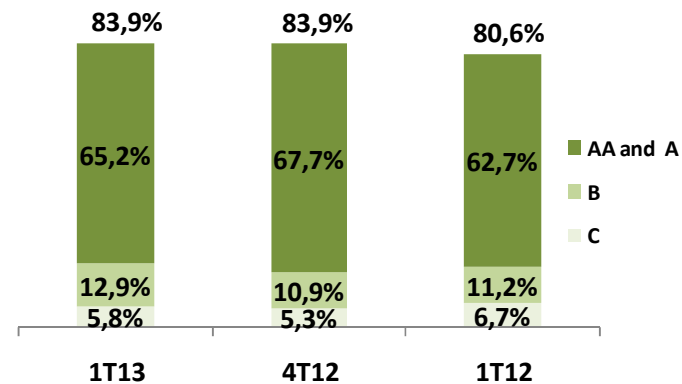

Originação – Veículos

% Participação em Novos Financiamentos (Veículos)

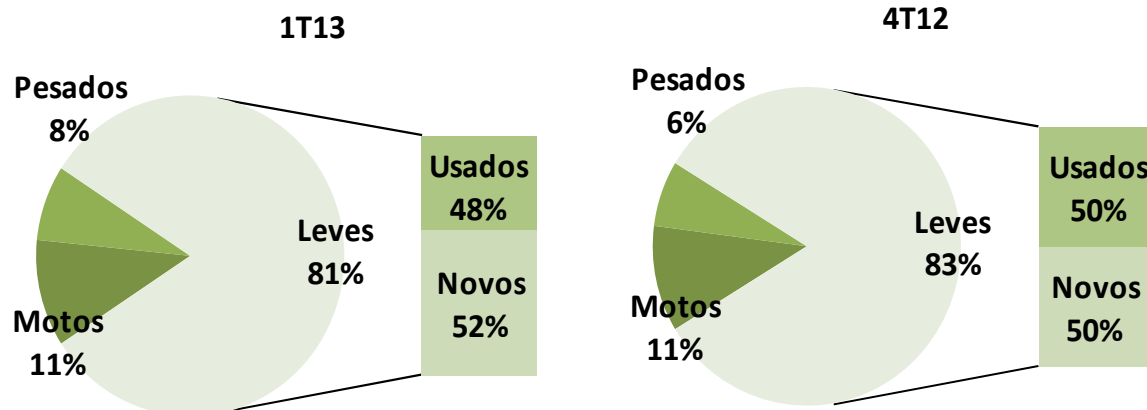

% de Entrada de Prazo Médio da Carteira de Veículos Originada

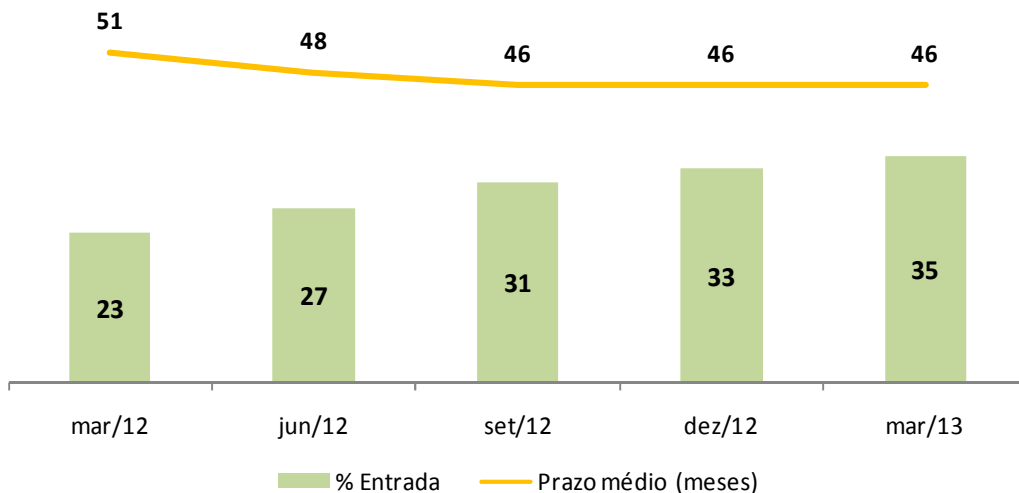

Originação pulverizada

% originação por grupo*	Mar/13
Maior grupo	4,4%
2º maior grupo	2,5%
3º maior grupo	1,2%
10 maiores grupos	14,2%
50 maiores grupos	30,1%

* % da originação total de financiamentos de veículos por grupo econômico (redes de concessionárias)

Crédito Consignado

Em R\$ MM

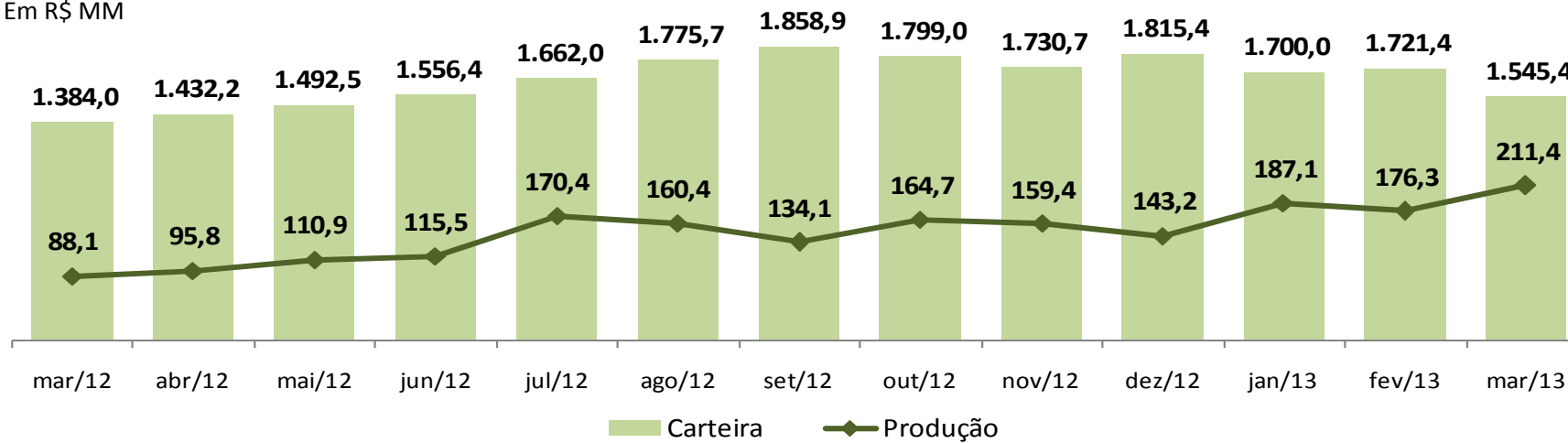

Originação por Canal de Venda

Em R\$ MM

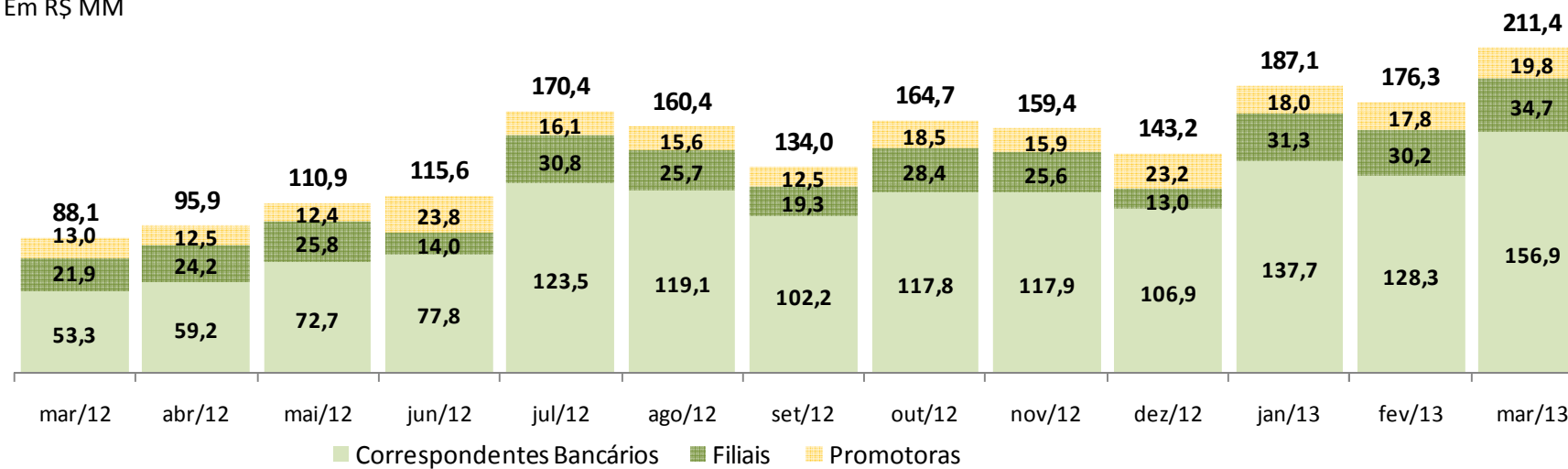

Crédito para Empresas

Carteira de Crédito de Empresas por Indústria

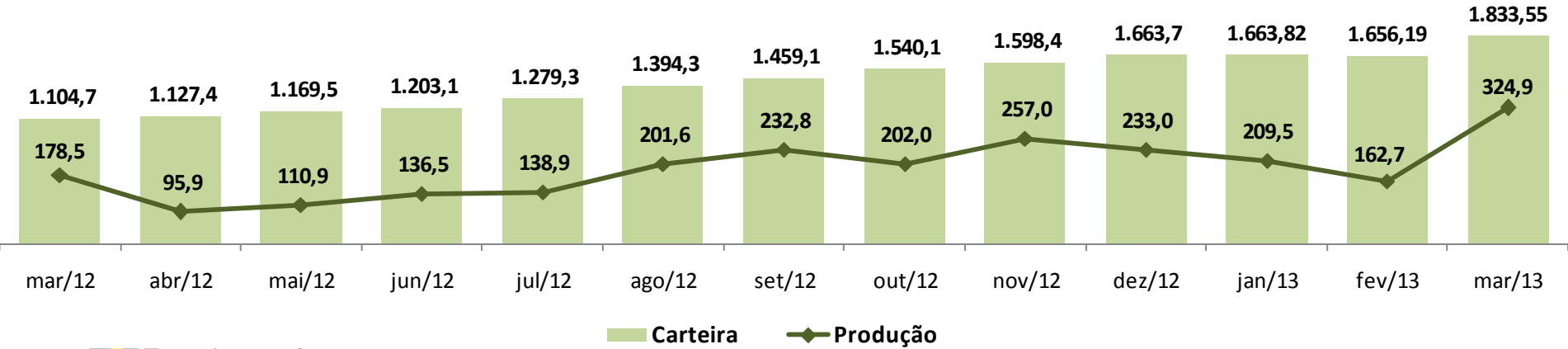
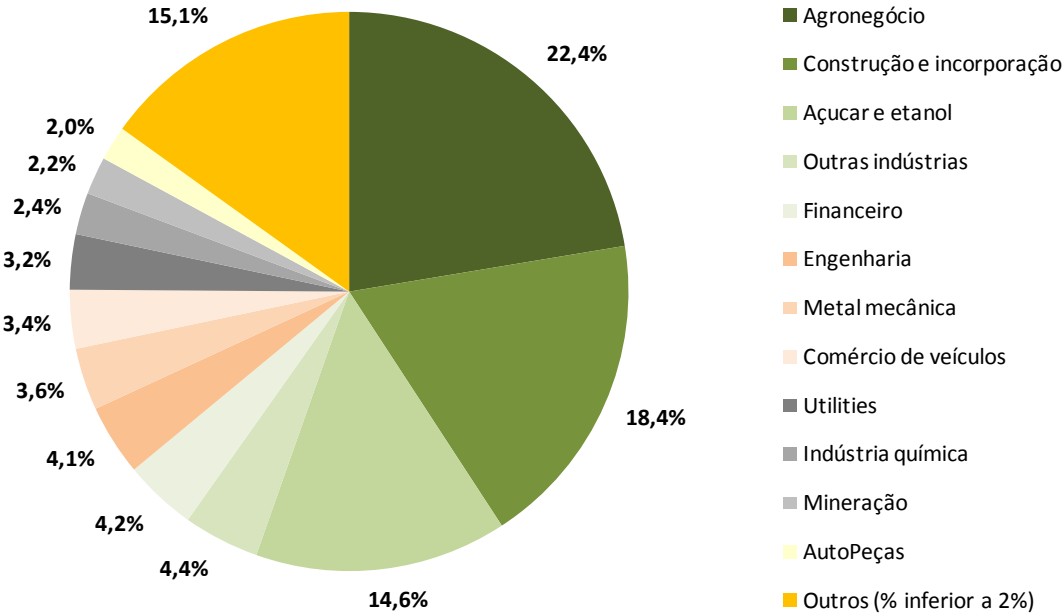

Originação – Crédito Imobiliário

Originação por Produto (em R\$ MM)

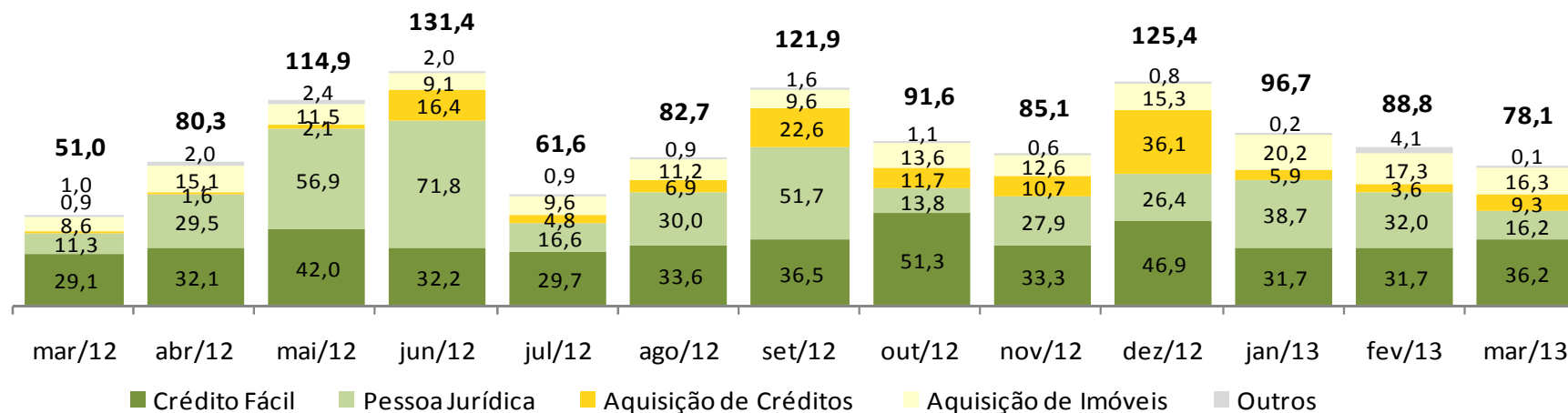

Originação por Indexador (em R\$ MM)

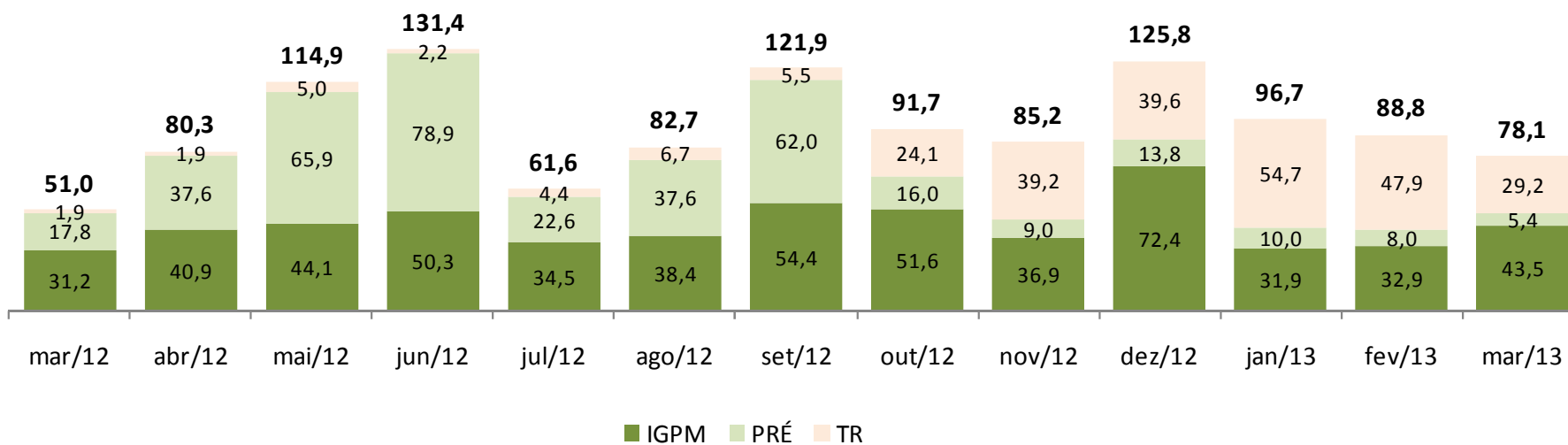

Composição da Carteira

Carteira de Crédito Expandida "On Balance Sheet" por Segmento de Atuação (em R\$MM)

Modalidade de Crédito (em R\$ MM)	1T13	Part. %	4T12	Part. %	1T12	Part. %	Δ 1T13 / 4T12	Δ 1T13 / 1T12
Crédito Direto ao Consumidor (Financiamento de Veículos)	7.469,3	57,3%	6.915,8	54,9%	4.878,6	58,6%	8,0%	53,1%
Crédito Pessoal	91,8	0,7%	97,3	0,8%	106,8	1,3%	-5,6%	-14,0%
Cartões de Crédito	281,1	2,2%	278,4	2,2%	425,8	5,1%	1,0%	-34,0%
Arrendamento Mercantil	269,1	2,1%	331,3	2,6%	587,9	7,1%	-18,8%	-54,2%
Consignado	1.261,9	9,7%	1.471,3	11,7%	742,5	8,9%	-14,2%	69,9%
Empresas	1.833,5	14,1%	1.633,0	13,0%	1.058,9	12,7%	12,3%	73,2%
Imobiliário	1.274,4	9,8%	1.281,4	10,2%	-	-	-0,5%	-
Renegociações	29,7	0,2%	30,4	0,2%	54,1	0,6%	-2,3%	-45,0%
Valores a Receber com Características de Crédito	488,9	3,8%	510,4	4,1%	407,6	4,9%	-4,2%	19,9%
Avais e Fianças	21,1	0,2%	30,7	0,2%	45,8	0,5%	-31,2%	-53,8%
Outros	5,7	0,0%	17,8	0,1%	16,9	0,2%	-68,2%	-66,5%
Carteira de Crédito	13.026,6	100,0%	12.597,7	100,0%	8.324,9	100,0%	3,4%	56,5%
Carteira de Crédito Cedida com Coobrigação	972,9		1.157,8		1.857,1		-16,0%	-47,6%
Total da Carteira de Crédito	13.999,5		13.755,5		10.182,0		1,8%	37,5%

Carteira com Resultado Retido (R\$ MM)

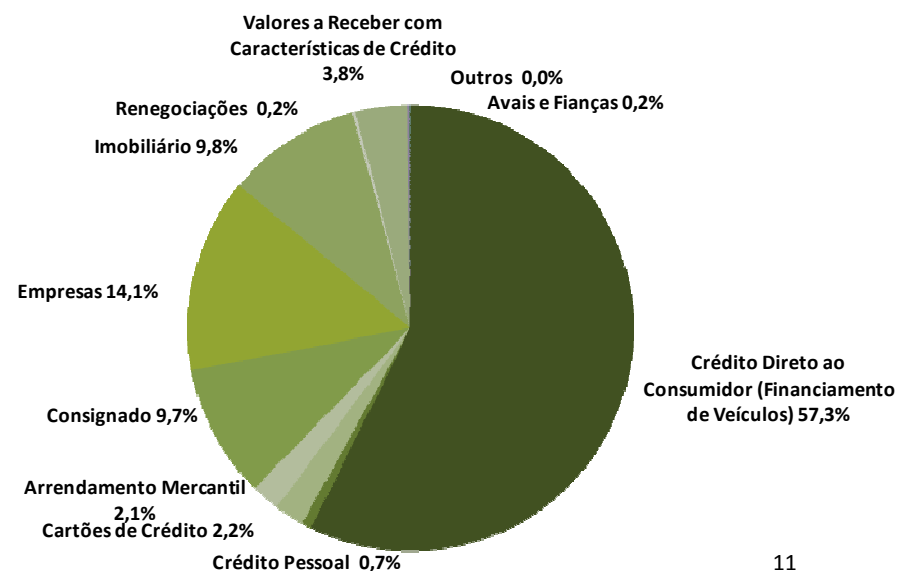
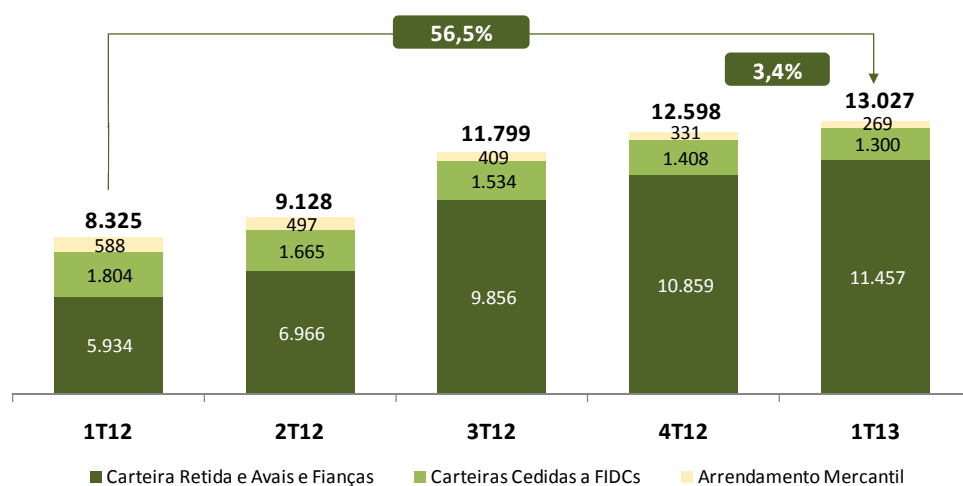

Custos e Despesas

Despesas (Em R\$ mil)	1T13	4T12	1T12	Δ 1T13 / 4T12	Δ 1T13 / 1T12
Despesas de pessoal	99.216	107.970	44.040	-8,1%	125,3%
Outras despesas administrativas	218.418	236.509	227.572	-7,6%	-4,0%
Despesas tributárias	52.334	38.632	34.493	35,5%	51,7%
Subtotal	369.968	383.111	306.105	-3,4%	20,9%
Comissões nas Cessões	73.231	56.679	73.865	29,2%	-0,9%
Total	443.199	439.790	379.970	0,8%	16,6%

Despesa de PDD e Recuperação de crédito (em R\$ MM)

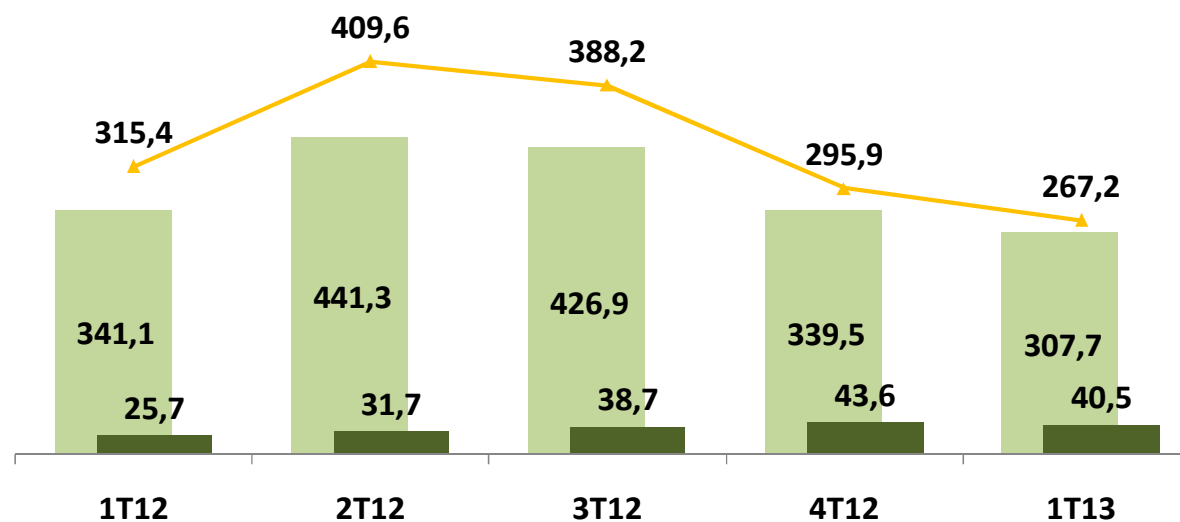

■ Despesas de PDD ■ Créditos Recuperados ▲ Resultado Líquido de PDD

Captação de Recursos

Fontes de Captação (em R\$ MM)	1T13	4T12	1T12	Δ 1T13 / 4T12	Δ 1T13 / 1T12
Depósitos a Prazo e Interbancários	6.519,4	6.512,6	5.691,7	0,1%	14,5%
Letras de crédito imobiliário e do agronegócio e CRIs	1.760,0	1.655,6	216,1	6,3%	714,5%
Emissões de títulos e dívida subordinada	1.735,9	1.807,2	1.900,1	-3,9%	-8,6%
Letras Financeiras	1.588,6	1.225,6	396,2	29,6%	300,9%
Captações no Mercado Aberto	1.321,0	1.079,9	887,9	22,3%	48,8%
Cessões de Crédito a Outras Instituições Financeiras	972,9	1.157,8	1.857,1	-16,0%	-47,6%
FIDCs	444,2	561,0	991,6	-20,8%	-55,2%
Depósitos a vista	122,7	109,0	69,2	12,6%	77,2%
Debentures	47,4	54,2	0,0	-12,5%	N/A
Total	14.512,0	14.162,8	12.010,0	2,4%	20,8%

Saldo de Captação em DPGE (R\$MM)

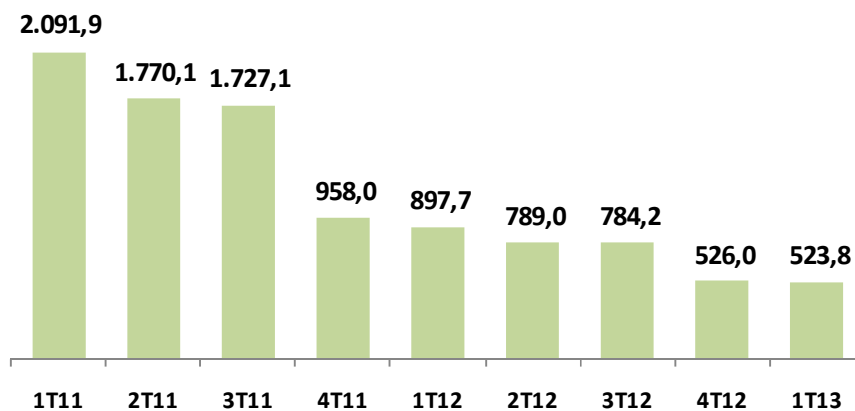

Carteira Cedida com Coobrigação (R\$MM)

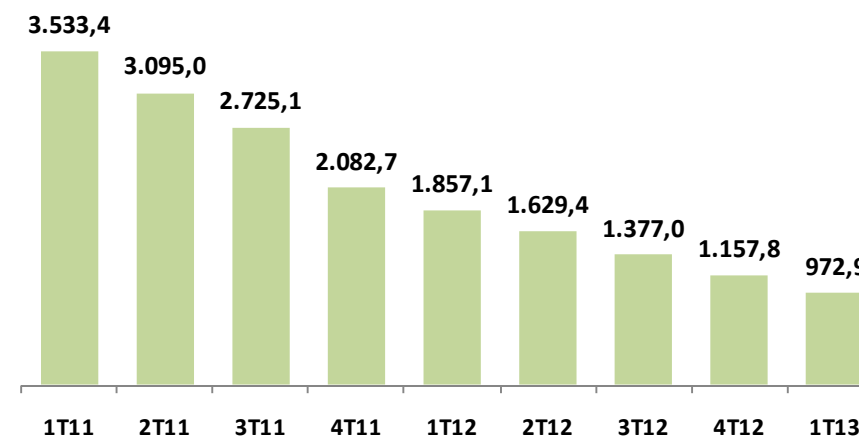

Índice de Basiléia e Margem Operacional

Índice de Basiléia e Margem Operacional (em R\$ MM)

Adequação de Capital (em R\$MM)	1T13		4T12	
	Financeiro	Econômico - Financeiro	Financeiro	Econômico - Financeiro
1. PR para Lim. de Imob - PR_LB	2.387,5	1.943,4	2.353,1	1.904,3
1.1 Patrimônio de Referência	2.413,9	1.943,4	2.372,9	1.904,3
Nível I	1.610,6	1.296,9	1.582,3	1.270,0
Nível II	803,3	646,5	790,5	634,3
2. Patrimônio de Referência Exigido	1.835,6	1.816,7	1.832,2	1.792,9
Parcela de Exp. Ponderada pelo Risco	1.570,9	1.508,4	1.555,1	1.507,1
Parcela de Câmbio (PCAM)	0,0	0,0	19,1	0,0
Parcela de Juros (Pré-Fixados)	50,2	50,1	48,7	48,6
Parcela de Juros (Cupom de Índice de Preços)	-	27,8	4,1	20,3
Parcela de Juros (Taxa de Juros)	-	5,7	-	3,1
Parcela do Risco Operacional	214,5	221,1	205,3	210,1
Parcela de Ações	-	3,6	-	3,6
Índice de Basiléia (1 / (2 / 0,11))	14,31%	11,77%	14,13%	11,68%
3. RBAN	6,1	8,2	26,9	27,1
Margem Operacional (1 - 2 - 3)	545,8	118,5	494,1	84,4

Desempenho no Mercado de Ações

- Volume financeiro negociado de R\$195,0 milhões no 1T13, com média diária de R\$3,3 milhões, 65,8% superior à média diária do trimestre anterior.
- BPNM4 valorizou 37,9% no 1T13, enquanto o Ibovespa teve uma desvalorização de 9,9% no mesmo período.

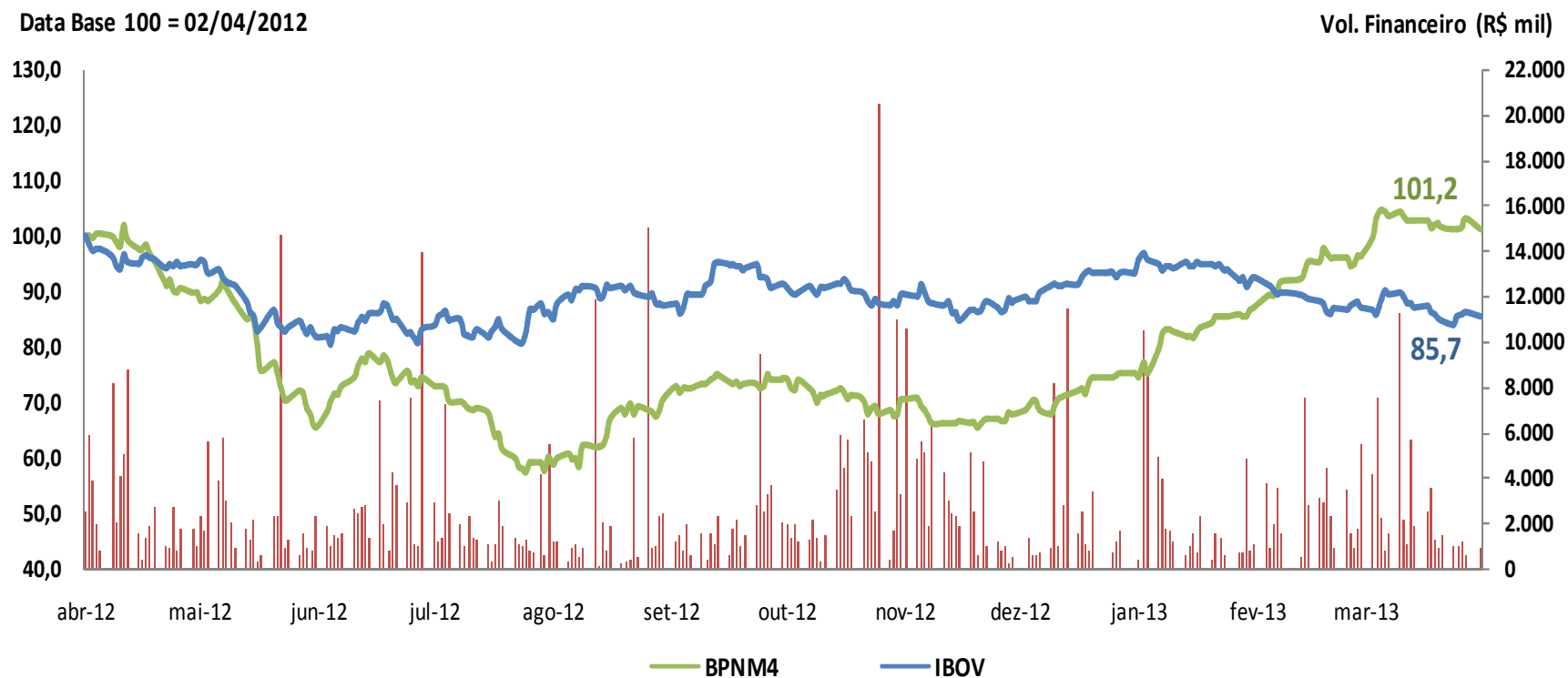

Fonte: BM&FBovespa

Contatos

Willy Jordan

Diretor

Laércio Neto

Analista de RI

Renata Nonino

Analista de RI

Email: ri@panamericano.com.br

Site de RI: www.panamericano.com.br/ri

Tel: (55 11) 3264 - 5343